

1:3000

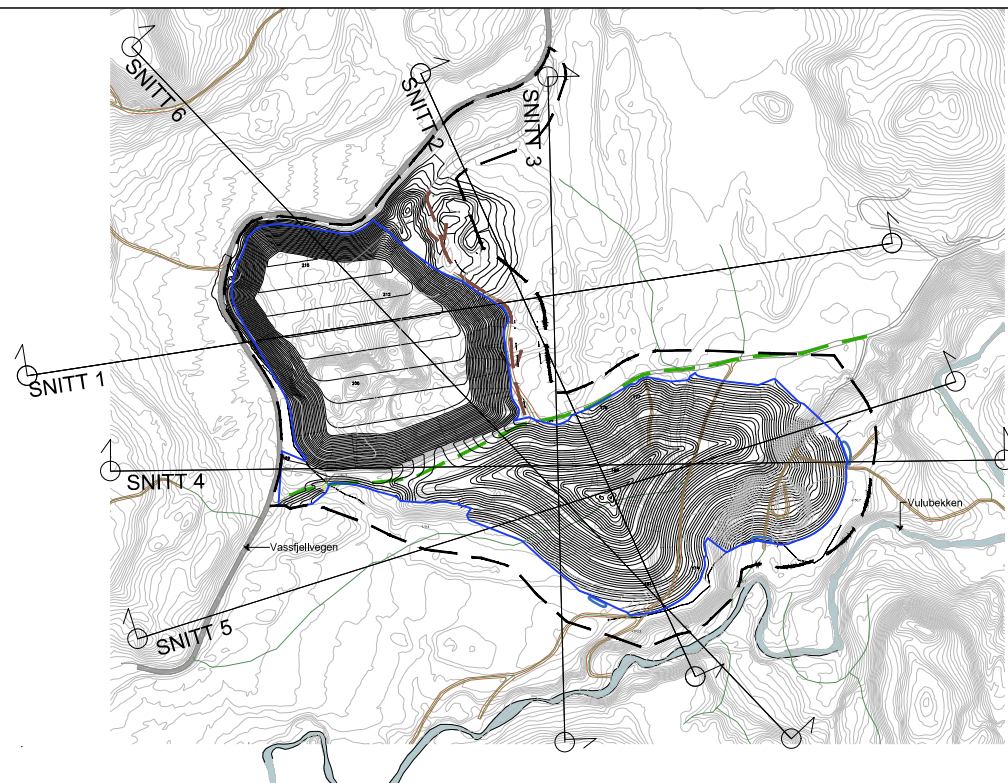

- Vegetasjon
- Vann
- Veg
- Hekk
- Grense
- Skråning
- Skråning 1:2
- Skråning 1:3
- Skråning 1:4
- Skråning 1:5
- Skråning 1:6
- Skråning 1:7
- Skråning 1:8
- Skråning 1:9
- Skråning 1:10
- Skråning 1:11
- Skråning 1:12
- Skråning 1:13
- Skråning 1:14
- Skråning 1:15
- Skråning 1:16
- Skråning 1:17
- Skråning 1:18
- Skråning 1:19
- Skråning 1:20
- Skråning 1:21
- Skråning 1:22
- Skråning 1:23
- Skråning 1:24
- Skråning 1:25
- Skråning 1:26
- Skråning 1:27
- Skråning 1:28
- Skråning 1:29
- Skråning 1:30
- Skråning 1:31
- Skråning 1:32
- Skråning 1:33
- Skråning 1:34
- Skråning 1:35
- Skråning 1:36
- Skråning 1:37
- Skråning 1:38
- Skråning 1:39
- Skråning 1:40
- Skråning 1:41
- Skråning 1:42
- Skråning 1:43
- Skråning 1:44
- Skråning 1:45
- Skråning 1:46
- Skråning 1:47
- Skråning 1:48
- Skråning 1:49
- Skråning 1:50

Koordinatsystem: EUREF89 UTM sone 32  
Høydesystem: NN2000

|                            |  |                       |                      |                        |
|----------------------------|--|-----------------------|----------------------|------------------------|
| Rev. B                     | Beskrivelse<br>Endringer i koter og etapper etter tilbakemeldinger på innsendt materiale til 1.gangshøring | Konstr./Tegnet<br>FSJ | Godkjent<br>RW       | Dato<br>02.04.2019     |
| Rev. A                     | Beskrivelse<br>Div. endringer etter møte med Klæbu kommune den 25.09.2017                                  | Konstr./Tegnet<br>AVE | Godkjent<br>RW       | Dato<br>07.09.2018     |
| Prosjektnr<br>17019        | Filnavn<br>L-DEPONI_FURUHAUGEN   | Status<br>REGULERING  | Konstr./Tegnet<br>BD | Godkjent<br>RW/GA      |
| Byggherre<br>Klæbu kommune |  | Tegning<br>Høydeplan  |                      | Dato<br>19.09.2017     |
|                            |  |                       | Revisjon<br>B        | Målestokk A3<br>1:3000 |

Massedeponi Furuhaugen, Klæbu  
L-05  
Snitt 1 og 2

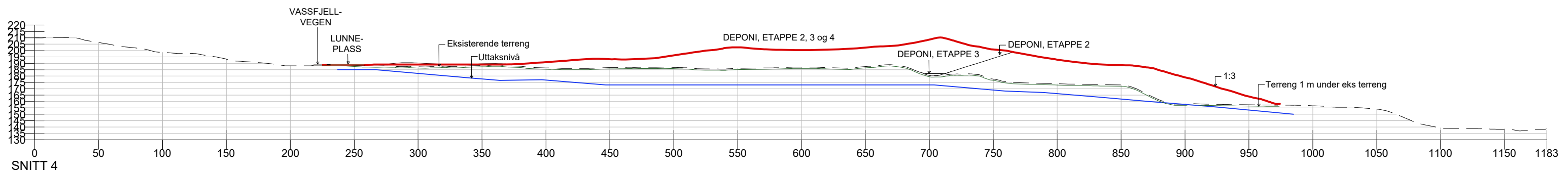
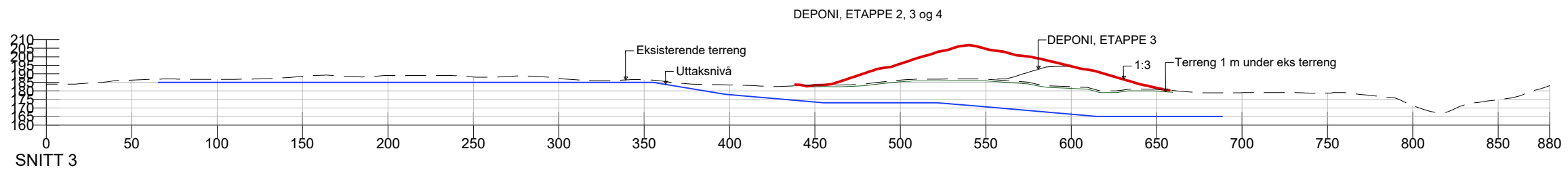

1:3000

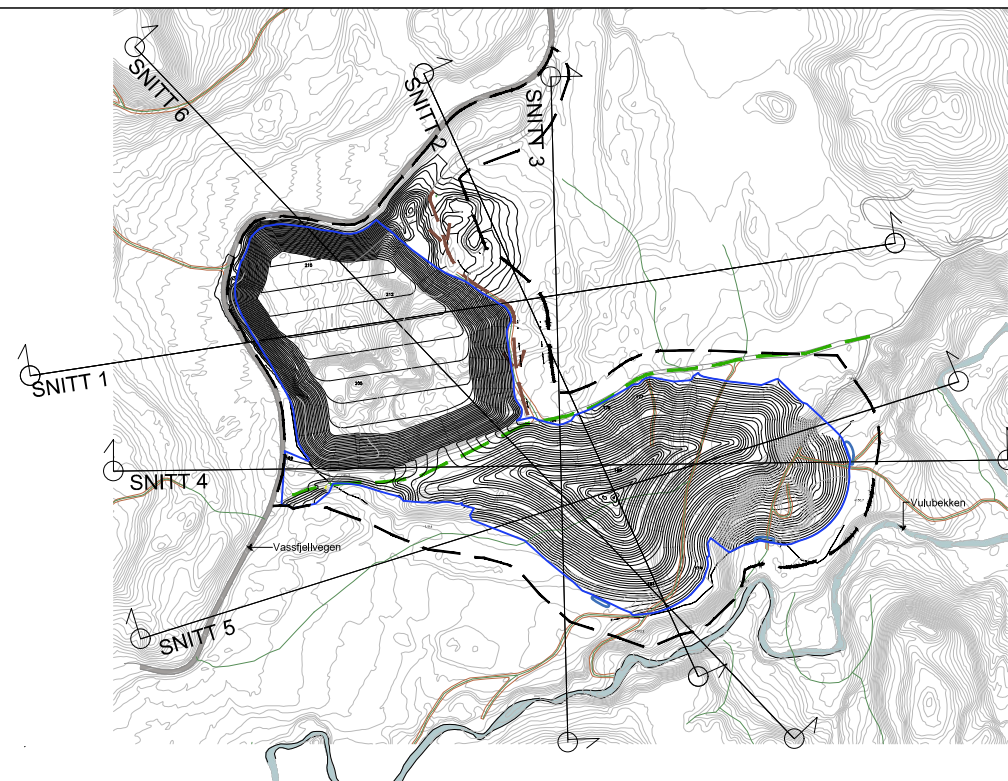

- Reguleringsplanens utforming
- Eksisterende terreng
- Uttaksnivå
- 1:3
- Terreng 1 m under eks terreng
- Eksisterende terreng
- Uttaksnivå
- DEPONI, ETAPPE 2, 3 og 4
- DEPONI, ETAPPE 3
- DEPONI, ETAPPE 2
- 1:3
- Terreng 1 m under eks terreng

Koordinatsystem: EUREF89 UTM sone 32  
Høydesystem: NN2000

|                            |  |                       |                      |                    |                    |                 |  |
|----------------------------|--|-----------------------|----------------------|--------------------|--------------------|-----------------|--|
| Rev. B                     | Beskrivelse<br>Endringer i koter og etapper etter tilbakemeldinger på innsendt materiale til 1.gangshøring | Konstr./Tegnet<br>FSJ | Godkjent<br>RW       | Dato<br>02.04.2019 |                    |                 |  |
| Rev. A                     | Beskrivelse<br>Div. endringer etter møte med Klæbu kommune den 25.09.2017                                  | Konstr./Tegnet<br>AVE | Godkjent<br>RW       | Dato<br>07.09.2018 |                    |                 |  |
| Prosjektnr<br>17019        | Filnavn<br>L-DEPONI_FURUHAUGEN   | Status<br>REGULERING  | Konstr./Tegnet<br>BD | Godkjent<br>RW/GA  | Dato<br>19.09.2017 | Målestokk<br>A3 |  |
| Byggherre<br>Klæbu kommune | Tegning<br>Høydeplan   | Revisjon<br>B         | Målestokk<br>1:3000  |                    |                    |                 |  |

Massedeponi Furuhaugen, Klæbu  
L-06  
Snitt 3 og 4

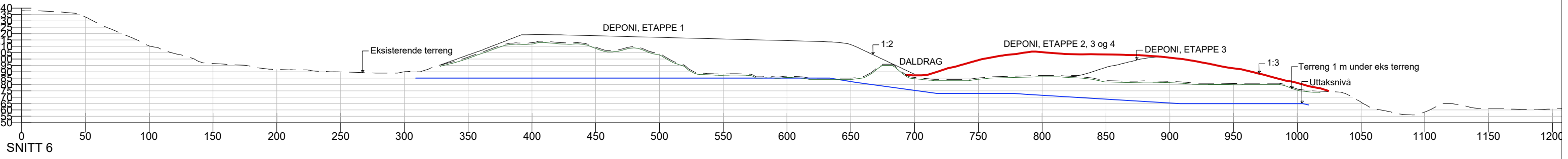
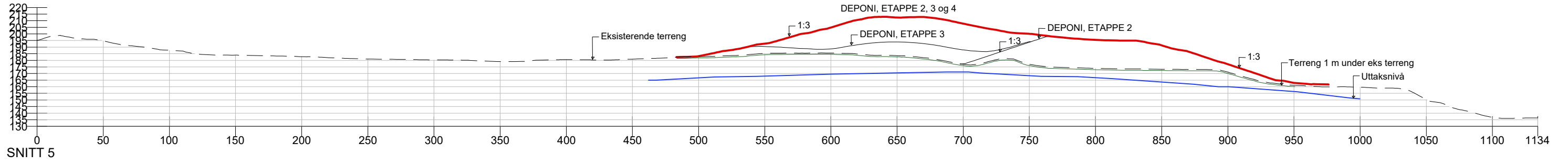

1:3000

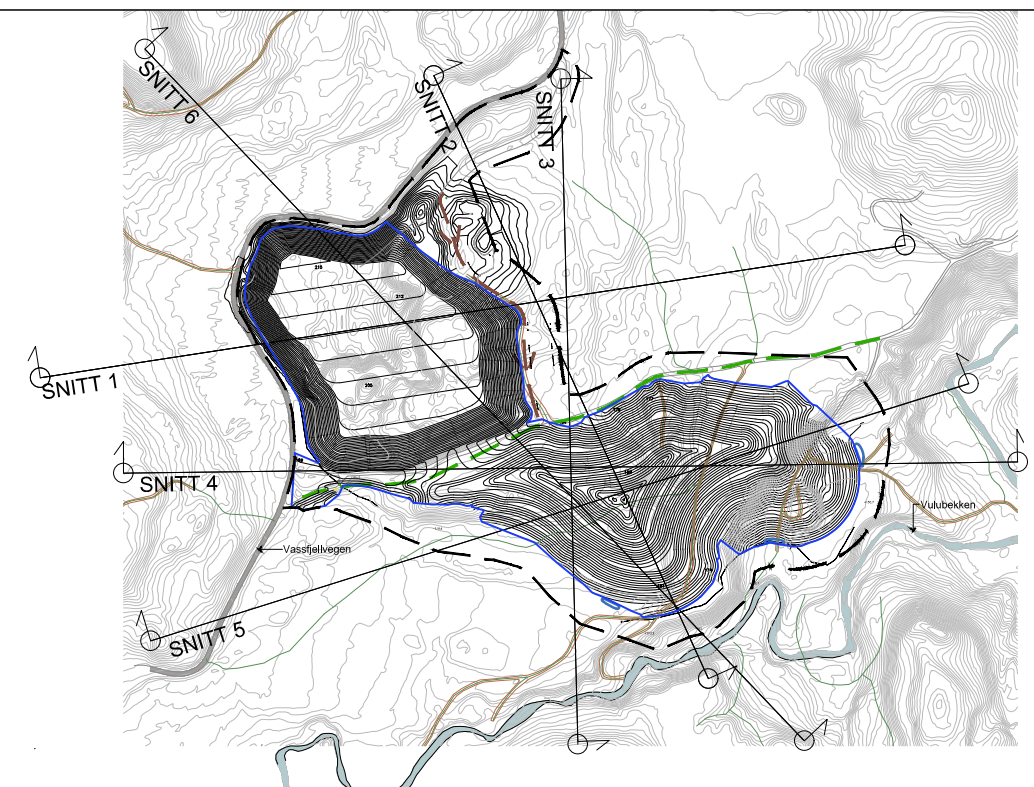

|                         |   |                   |                   |                |
|-------------------------|---|-------------------|-------------------|----------------|
| Rev. B                  | Beskrivelse   | Konstr./Tegnet    | Godkjent          | Dato           |
|                         | Endringer i koter og etapper etter tilbakemeldinger på innsendt materiale til 1.gangshøring | FSJ               | RW                | 02.04.2019     |
| Rev. A                  | Beskrivelse   | Konstr./Tegnet    | Godkjent          | Dato           |
|                         | Div. endringer etter møte med Klæbu kommune den 25.09.2017                                  | AVE               | RW                | 07.09.2018     |
| Prosjektnr 17019        | Filnavn L-DEPONI_FURUHAUGEN   | Status REGULERING | Konstr./Tegnet BD | Godkjent RW/GA |
| Byggherre Klæbu kommune | Tegning Høydeplan   | Dato 19.09.2017   | Målestokk A3      |                |
|                         |   | Revisjon B        | 1:3000            |                |

|                         |   |                   |                   |                |
|-------------------------|---|-------------------|-------------------|----------------|
| Rev. B                  | Beskrivelse   | Konstr./Tegnet    | Godkjent          | Dato           |
|                         | Endringer i koter og etapper etter tilbakemeldinger på innsendt materiale til 1.gangshøring | FSJ               | RW                | 02.04.2019     |
| Rev. A                  | Beskrivelse   | Konstr./Tegnet    | Godkjent          | Dato           |
|                         | Div. endringer etter møte med Klæbu kommune den 25.09.2017                                  | AVE               | RW                | 07.09.2018     |
| Prosjektnr 17019        | Filnavn L-DEPONI_FURUHAUGEN   | Status REGULERING | Konstr./Tegnet BD | Godkjent RW/GA |
| Byggherre Klæbu kommune | Tegning Høydeplan   | Dato 19.09.2017   | Målestokk A3      |                |
|                         |   | Revisjon B        | 1:3000            |                |

Massedeponi Furuhaugen, Klæbu  
L-07  
Snitt 5 og 6



Koordinatsystem: EUREF89 UTM sone 32  
Høydesystem: NN2000