

TEGNFORKLARING Pbl av 2008

§ 12-5, AREALFORMÅL

1. Bebyggelse og anlegg
 - Boligbebyggelse (1110)
2. Samferdselsanlegg og teknisk infrastruktur
 - Kjøreveg (2011)
 - Gang-/sykkelveg (2015)
 - Annen veggrunn - grøntareal (2019)
 - Parkeringsplasser (2082)
3. Grønnstruktur
 - Friområde (3040)
5. Landbruks-, natur og friluftsområder
 - LNFR areal for nødvendige tiltak for landbruk og reindrift og gårdstilknyttet næringsvirksomhet basert på gårdens ressursgrunnlag (5100)
 - Landbruksformål (5110)

§ 12-6, HENSYNSSONER

- a.1 Sikringssoner
 - Frisikt (140)
- a.3 Faresoner
 - Ras- og skredfare (310)
 - Høyspenningsanlegg (370)

§12-7, BESTEMMELSER

- a.1 Midlertidig anleggs- og riggområde #1
- a.2 Midlertidig anleggs- og riggområde #2

Juridiske linjer og symboler

- Planens begrensning
- Formålsgrense
- Bestemmelsegrense
- Sikringgrense
- Faregrense
- Anvisning av avkjørsel
- Stenging av avkjørsel

Koordinatsystem: UTM sone32 euref89 Kartuttrekk pr dato: 17.01.2019
 Høydereferanse: NN2000 Kilde: Statens kartverk Ekvdistanse 1m

TRONDHEIM KOMMUNE
 Detaljregulering av
 Gang-/sykkelveg Kambrua - Lia

MÅLESTOKK
 1:1000 (A1)
 Kartblad
 1 av 4

REVISJONER	DATO	SIGN.	DATO	SIGN.

SAKSBEHANDLING I FØLGE PLAN- OG BYGNINGSLOVEN	DATO	SIGN.

Kunngjøring vedrørende reguleringsarbeidet

Kunngjøring av oppstart av planarbeid	06.04.18	AL
Oppstartsmøte	15.02.18	AL

Forslagsstiller: **TEGNET** Arealplan - ID:
 Trondheim kommune, kommunalteknikk AL/IHE r20180023
 Plankonsulent: **Multiconsult** SAKSBEH. ARKIVNR.

DATO: pr. 29.10.2019 Kommunens saksnr: 17/43942-2

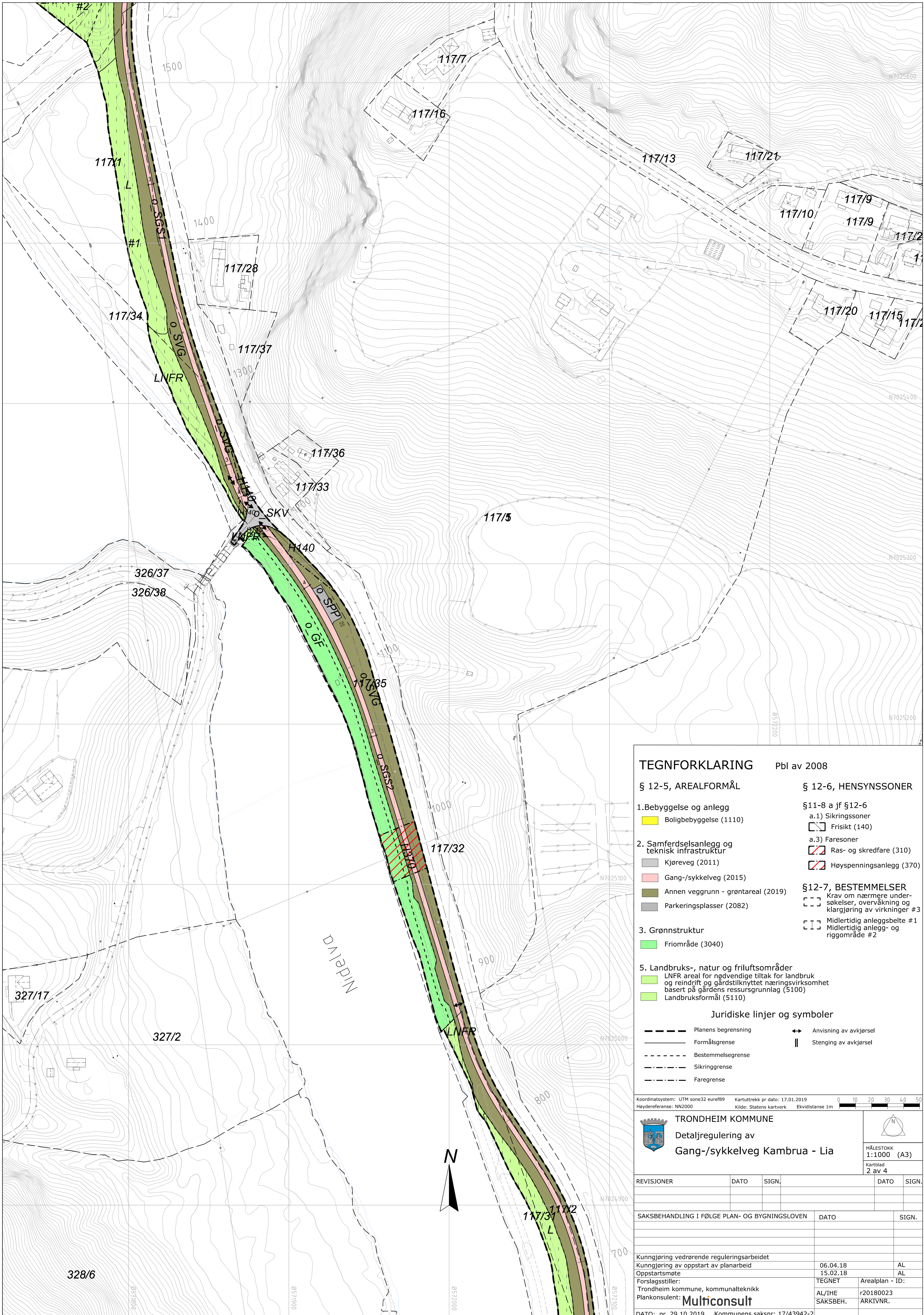

TEGNFORKLARING Pbl av 2008

§ 12-5, AREALFORMÅL

1. Bebyggelse og anlegg
 - Boligbebyggelse (1110)
2. Samferdselsanlegg og teknisk infrastruktur
 - Kjøreveg (2011)
 - Gang-/sykkelveg (2015)
 - Annen veggrunn - grøntareal (2019)
 - Parkeringsplasser (2082)
3. Grønnstruktur
 - Frimeråde (3040)
5. Landbruks-, natur og friluftsområder
 - LNFR areal for nødvendige tiltak for landbruk og reindrift og gårdstilknyttet næringsvirksomhet basert på gårdens ressursgrunnlag (5100)
 - Landbruksformål (5110)

§ 12-6, HENSYNSSONER

- a.1) Sikringssoner
 - Friskt (140)
- a.3) Faresoner
 - Ras- og skredfare (310)
 - Høyspenningsanlegg (370)

§12-7, BESTEMMELSER

- Krav om nærmere undersøkelser, overvåking og klargjøring av virkninger # 3
- Midlertidig anleggsbelte # 1
- Midlertidig anlegg- og riggområde # 2

Juridiske linjer og symboler

- Planens begrensning
- Formålsgrense
- Bestemmelsegrense
- Sikringgrense
- Faregrense
- Anvisning av avkjørsel
- Stenging av avkjørsel

Koordinatsystem: UTM sone32 eurf89 Kartuttrekk pr dato: 17.01.2019
 Høydereferanse: NN2000 Kilde: Statens kartverk Ekvdistanse 1m

TRONDHEIM KOMMUNE
 Detaljregulering av
 Gang-/sykkelveg Kambrua - Lia

MÅLESTOKK 1:1000 (A3)
 Kartblad 2 av 4

REVISJONER	DATO	SIGN.	DATO	SIGN.

SAKSBEHANDLING I FØLGE PLAN- OG BYGNINGSLOVEN	DATO	SIGN.

Kunngjøring vedrørende reguleringsarbeidet

Kunngjøring av oppstart av planarbeid	06.04.18	AL
Oppstartsmøte	15.02.18	AL
Forslagsstiller:	TEGNET	Arealplan - ID:
Trondheim kommune, kommunalteknikk	AL/IHE	r20180023
Plankonsulent:	SAKSBEH.	ARKIVNR.
Multiconsult		

DATO: pr. 29.10.2019 Kommunens saksnr: 17/43942-2

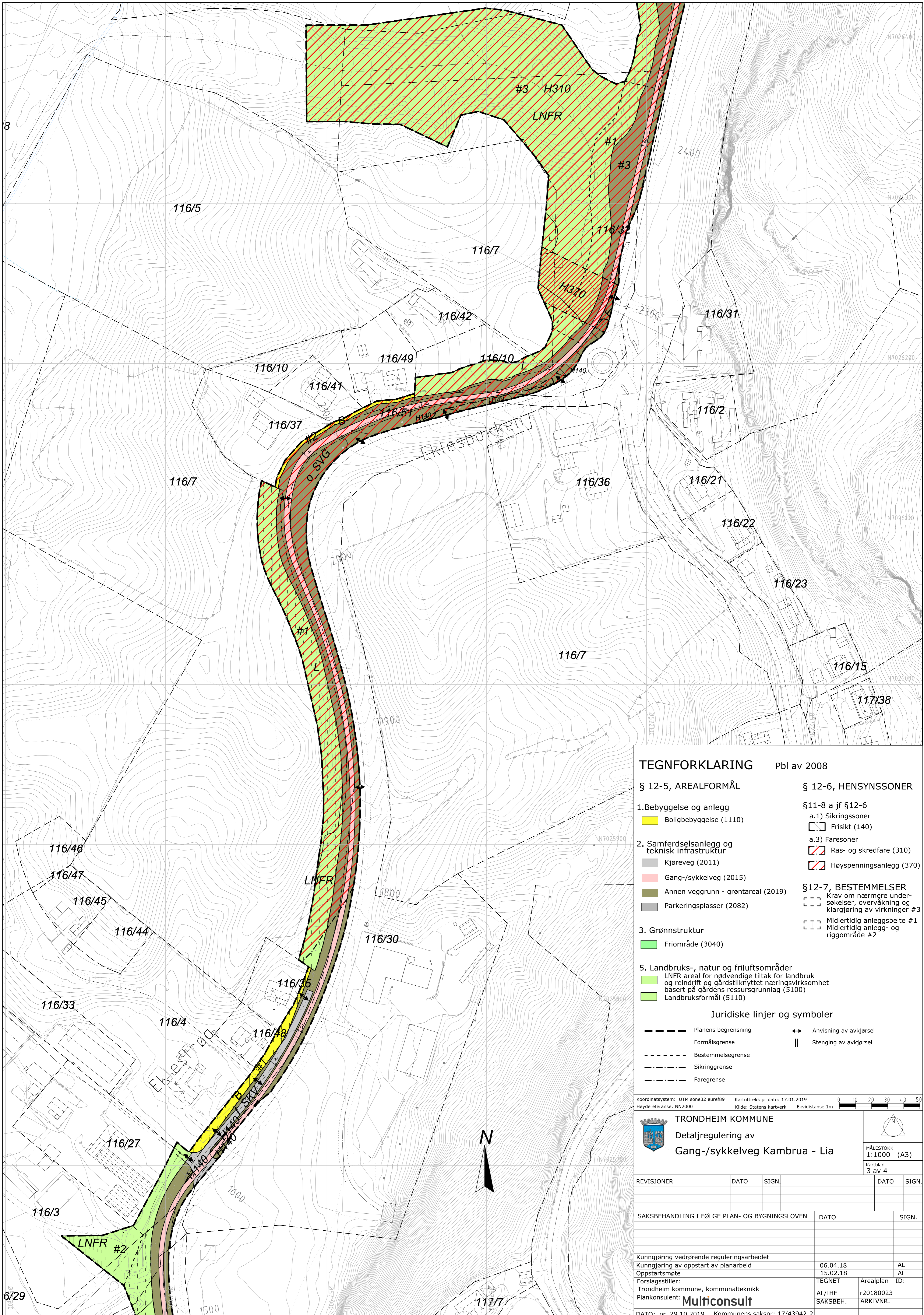

TEGNFORKLARING Pbl av 2008

§ 12-5, AREALFORMÅL

- 1. Bebyggelse og anlegg
 - Boligbebyggelse (1110)
- 2. Samferdselsanlegg og teknisk infrastruktur
 - Kjøreveg (2011)
 - Gang-/sykkelveg (2015)
 - Annen veggrunn - grøntareal (2019)
 - Parkeringsplasser (2082)
- 3. Grønnstruktur
 - Friområde (3040)
- 5. Landbruks-, natur og friluftsområder
 - LNFR areal for nødvendige tiltak for landbruk og reindrift og gårdstilknyttet næringsvirksomhet basert på gårdens ressursgrunnlag (5100)
 - Landbruksformål (5110)

§ 12-6, HENSYNSSONER

- §11-8 a jf §12-6
 - a.1 Sikringssoner Frisikt (140)
 - a.3 Faresoner Ras- og skredfare (310)
 - Høyspenningsanlegg (370)

§12-7, BESTEMMELSER

- Krav om nærmere undersøkelser, overvåking og klargjøring av virkninger #3
- Midlertidig anleggs- og riggområde #2

Juridiske linjer og symboler

- Planens begrensning
- Formålsgrense
- Bestemmelsegrense
- Sikringgrense
- Faregrense
- Anvisning av avkjørsel
- Stenging av avkjørsel

Koordinatsystem: UTM zone32 euref89 Kartuttrekk pr dato: 17.01.2019
 Høydereferanse: NN2000 Kilde: Statens kartverk Ekvivalens 1m

TRONDHEIM KOMMUNE
 Detaljregulering av
Gang-/sykkelveg Kambrua - Lia

MÅLESTOKK 1:1000 (A3)
 Kartblad 3 av 4

REVISJONER	DATO	SIGN.	DATO	SIGN.

SAKSBEHANDLING I FØLGE PLAN- OG BYGNINGSLOVEN	DATO	SIGN.

Kunngjøring vedrørende reguleringsarbeidet

Oppstartsmøte	Dato	AL
Oppstartsmøte	06.04.18	AL
Oppstartsmøte	15.02.18	AL

Forslagsstiller: **TEGNET** Arealplan - ID:
 Trondheim kommune, kommunalteknikk AL/IHE r20180023
 Plankonsulent: **Multiconsult** SAKSBEH. ARKIVNR.

DATO: pr. 29.10.2019 Kommunens saksnr: 17/43942-2

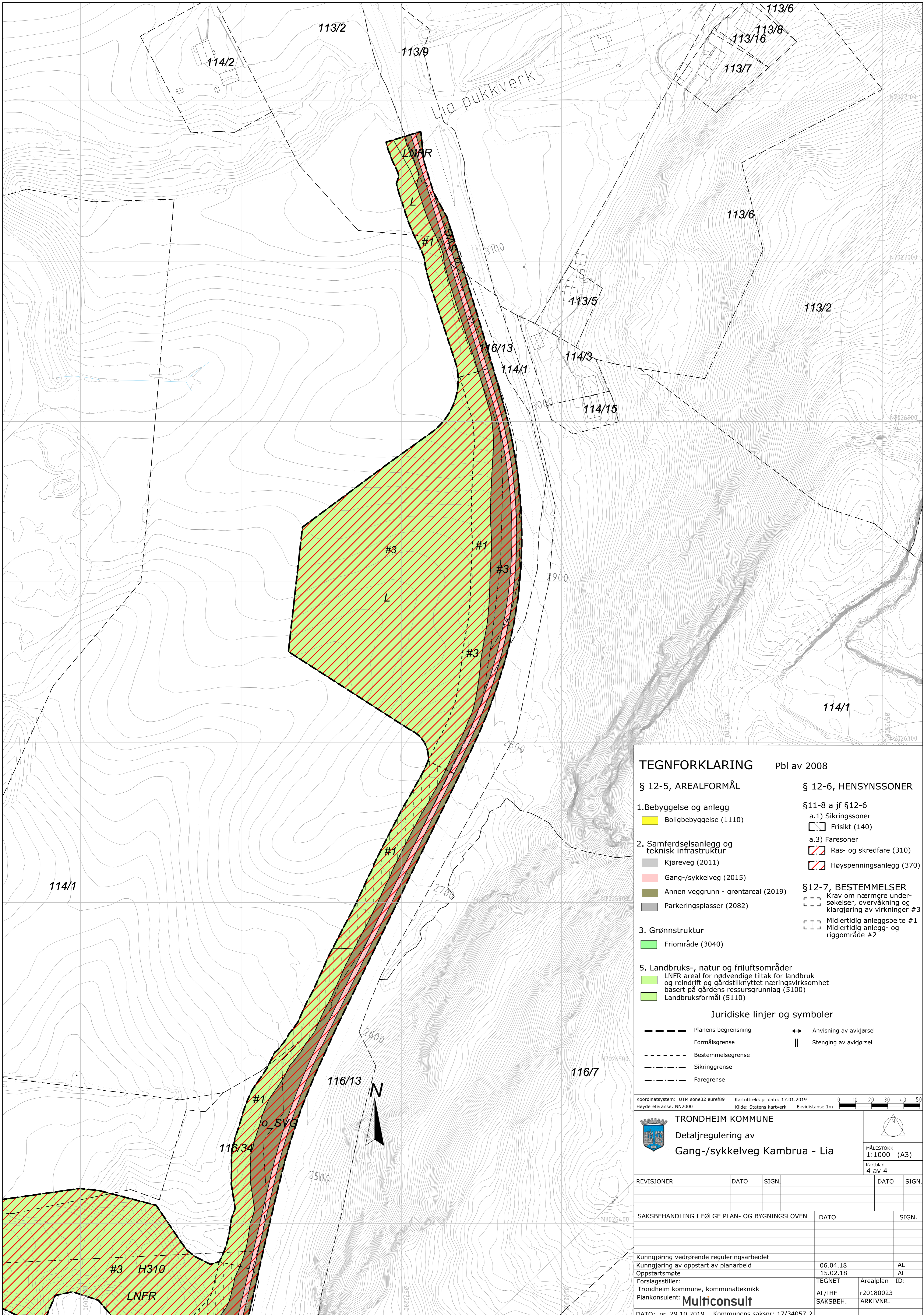

TEGNFORKLARING Pbl av 2008

§ 12-5, AREALFORMÅL	§ 12-6, HENSYNSSONER																
1. Bebyggelse og anlegg Boligbebyggelse (1110)	§11-8 a jf §12-6 a.1 Sikringssoner Frisikt (140) a.3 Faresoner Ras- og skredfare (310) Høyspenningsanlegg (370)																
2. Samferdselsanlegg og teknisk infrastruktur Kjøreveg (2011) Gang-/sykkelveg (2015) Annen veggrunn - grøntareal (2019) Parkeringsplasser (2082)	§12-7, BESTEMMELSER Krav om nærmere undersøkelser, overvåking og klargjøring av virkninger #3 Midlertidig anleggsbelte #1 Midlertidig anlegg- og riggområde #2																
3. Grønnstruktur Friområde (3040)																	
5. Landbruks-, natur og friluftsområder LNFR areal for nødvendige tiltak for landbruk og reindrift og gårdstilknyttet næringsvirksomhet basert på gårdens ressursgrunnlag (5100) Landbruksformål (5110)																	
Juridiske linjer og symboler																	
- - - - - Planens begrensning ——— Formålsgrense - - - - - Bestemmelsegrense - - - - - Sikringsgrense - - - - - Faregrense	↔ Anvisning av avkjørsel Stenging av avkjørsel																
Koordinatsystem: UTM sone32 euref89 Karttuttrekk pr dato: 17.01.2019 Høydereferanse: NN2000 Kilde: Statens kartverk Ekvivalens 1m																	
TRONDHEIM KOMMUNE Detaljregulering av Gang-/sykkelveg Kambrua - Lia																	
MÅLESTOKK 1:1000 (A3) Kartblad 4 av 4																	
<table border="1"> <thead> <tr> <th>REVISJONER</th> <th>DATO</th> <th>SIGN.</th> <th>DATO</th> <th>SIGN.</th> </tr> </thead> <tbody> <tr> <td> </td> <td> </td> <td> </td> <td> </td> <td> </td> </tr> </tbody> </table>	REVISJONER	DATO	SIGN.	DATO	SIGN.						<table border="1"> <thead> <tr> <th>SAKSBEHANDLING I FØLGE PLAN- OG BYGNINGSLOVEN</th> <th>DATO</th> <th>SIGN.</th> </tr> </thead> <tbody> <tr> <td> </td> <td> </td> <td> </td> </tr> </tbody> </table>	SAKSBEHANDLING I FØLGE PLAN- OG BYGNINGSLOVEN	DATO	SIGN.			
REVISJONER	DATO	SIGN.	DATO	SIGN.													
SAKSBEHANDLING I FØLGE PLAN- OG BYGNINGSLOVEN	DATO	SIGN.															
Kunngjøring vedrørende reguleringsarbeidet Kunngjøring av oppstart av planarbeid Oppstartsmøte Forslagsstiller: Trondheim kommune, kommunalteknikk Plankonsulent: Multiconsult		06.04.18 15.02.18 TEGNET AL/IHE SAKSBEH.	AL AL Arealplan - ID: r20180023 ARKIVNR.														
DATO: pr. 29.10.2019 Kommunens saksnr: 17/34057-2																	