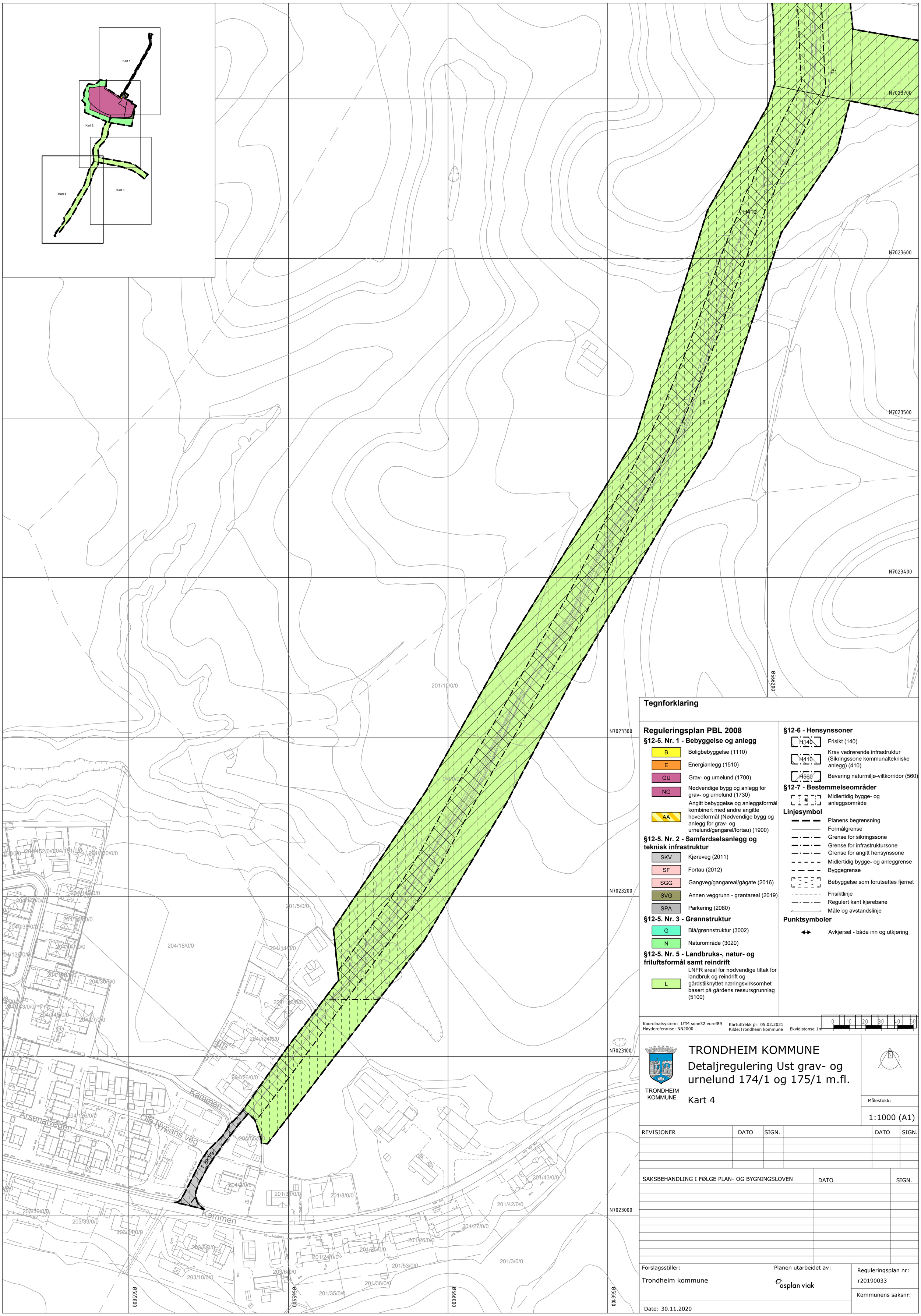

Tegnforklaring

Reguleringsplan PBL 2008

§12-5. Nr. 1 - Bebyggelse og anlegg

- B — Boligbebyggelse (1110)
- E — Energianlegg (1510)
- GU — Grav- og urnelund (1700)
- NG — Nødvendige bygg og anlegg for grav- og urnelund (1730)
- AA — Angitt bebyggelse og anleggsformål kombinert med andre angitte hovedformål (Nødvendige bygg og anlegg for grav- og urnelund/gangarel/fortau) (1900)

§12-5. Nr. 2 - Samferdselsanlegg og teknisk infrastruktur

- SKV — Kjøreveg (2011)
- SF — Fortau (2012)
- SGG — Gangveg/gangareal/gågate (2016)
- SVG — Annen veggrunn - grøntareal (2019)
- SPA — Parkering (2080)

§12-5. Nr. 3 - Grønnstruktur

- G — Blå/grønnstruktur (3002)
- N — Naturområde (3020)

§12-5. Nr. 5 - Landbruks-, natur- og friluftsformål samt reindrift

- L — LNFR areal for nødvendige tiltak for landbruk og reindrift og gårdstilknyttet næringsvirksomhet basert på gårdens ressursgrunnlag (5100)

§12-6 - Hensynssoner

- H140 — Frisikt (140)
- H410 — Krav vedrørende infrastruktur (Sikringssone kommunaltekniske anlegg) (410)
- H560 — Bevaring naturmiljø-viltkorridor (560)

§12-7 - Bestemmelseområder

- # — Midlertidig bygge- og anleggsområde

Linjesymbol

- Planens begrensning
- Formålgrense
- Grense for sikringssone
- Grense for infrastruktursone
- Grense for angitt hensynssone
- Midlertidig bygge- og anleggrense
- Byggegrense
- Bebyggelse som forutsettes fjernet
- Frisiktlinje
- Regulert kant kjørebane
- Måle og avstandslinje

Punktsymboler

- Avkjørsel - både inn og utkjøring

Koordinatsystem: UTM sone32 euref89
Høydereferanse: NN2000

Kartuttrekk pr: 05.02.2021
Kilde:Trondheim kommune

Ekvidistanse 1m

0 10 20 30 40 50

TRONDHEIM KOMMUNE

TRONDHEIM KOMMUNE

Detaljregulering Ust grav- og urnelund 174/1 og 175/1 m.fl.

Kart 4

Målestokk: 1:1000 (A1)

REVISJONER	DATO	SIGN.		DATO	SIGN.

SAKSBEHANDLING I FØLGE PLAN- OG BYGNINGSLOVEN	DATO	SIGN.

Forslagsstiller: Trondheim kommune

Planen utarbeidet av: asplan viak

Reguleringsplan nr: r20190033

Kommunens saksnr:

Dato: 30.11.2020