

13800 Innherredsveien 71

13593-OO-RIGm-R-001 rev. 00

Miljøgeologisk datarapport

REVISJONER

Rev.	Dato	Sign.	Kontr.	Godkj.
00	06.03.23	SSK	HMG	HMG

ENDRINGSHISTORIKK

Rev.	Referanse	Beskrivelse
00	-	For kundens kommentar

OPPDRAGSINFORMASJON

Oppdragsgiver:	Innherredsveien 71 AS
Oppdragsgivers kontaktperson:	Navn: Arild Berg Epost: berg@bergeiendom.as



SAMMENDRAG

Dr.techn. Olav Olsen (OO har på oppdrag fra Innherredsveien 71 AS gjennomført innledende miljøgeologiske grunnundersøkelser på Innherredsveien 71 (gnr./bnr. 9/24 på Buran i Trondheim kommune. Eiendommen er i dag regulert til bensinstasjonsvirksomhet, men planlegges å omreguleres til nærings- og boligformål. Foreliggende datarapport inneholder en oppsummering av resultater fra utførte undersøkelser.

Feltundersøkelsene er utført av miljøgeolog fra OO i uke 4/2023. Innledende prøvetaking er utført som naverboring ved bruk av geoteknisk borerigg. Det er hentet ut 27 jordprøver fra 8 prøvetakingspunkt i dybder på 0 - 4 meter under terreng. Totalt 21 jordprøver er sendt til kjemisk analyse for innhold av tungmetaller, oljeforbindelser (alifater og THC), BTEX, PAH og PCB.

Det er registrert et topplag av fyllmasser i mektigheter på ca. 2 meter over stedlige strandavsetninger med våt silt/leire nederst i jordprofilen. Analyseresultatene viser konsentrasjoner av miljøgifter over normverdi i 3 av 8 prøvepunkt opptil tilstandsklasse 4. I ett av prøvepunktene er det i tillegg påvist konsentrasjoner av THC over grenseverdi for hva som tillates deponert på deponi for inert avfall. Resterende jordprøver tilsvarer tilstandsklasse 1 (rene masser).

Det er ikke utført undersøkelser av masser under bygg eller tankanlegg. I tre prøvepunkt var det ikke mulig å hente ut prøver med naverbor grunnet grovpukk i massene. Kartlegging av områder som ikke er undersøkt må utføres før byggestart. I tillegg er det behov for supplerende undersøkelser for å avgrense påvist forurensning.

Siden det er påvist forurenset grunn på tiltaksområdet, stilles det i henhold til Forurensningsforskriftens kap. 2 «opprydding i forurenset grunn ved bygge- og gravearbeider», krav om at det utarbeides en tiltaksplan for håndtering av forurenset grunn. Tiltaksplanen skal beskrive rutiner for graving, håndtering og disponering av forurensete masser, og skal være godkjent av Klima- og Miljøenheten i Trondheim kommune før gravearbeider kan starte opp.



Innholdsfortegnelse

Sammendrag.....	3
1 Innledning.....	5
1.1 Områdebeskrivelse.....	5
1.2 Beskrivelse av planlagte tiltak.....	6
1.3 Myndighetskrav	6
1.4 Grenseverdier for forurenset grunn	7
1.5 Ansvar	8
2 Grunnforhold.....	9
2.1 Topografi og løsmasser	9
2.2 Drivstoffanlegg	9
3 Forurensning og historikk.....	11
3.1 Aktsomhet for forurenset grunn	11
3.2 Historikk.....	11
4 Miljøgeologiske undersøkelser	14
4.1 Feltundersøkelser	14
4.2 Laboratorieundersøkelser	14
5 Resultater.....	14
5.1 Grunnforhold og visuelle observasjoner	14
5.2 Analyseresultater	16
5.3 Vurdering av forurensingssituasjonen og behov for tiltaksplan	18
Referanser	20

VEDLEGG

Vedlegg A;	Sonekart, drivstoffanlegg
Vedlegg B;	Situasjonsplan med klassifiserte analyseresultater
Vedlegg C;	Analyseresultater sammenstilt med Miljødirektoratets veileder for forurenset grunn og faktaark nr. 63
Vedlegg D;	Analyserapporter fra Eurofins



1 INNLEDNING

Innherredsveien 71 AS planlegger å bygge boliger og næringsbygg på Buran i Trondheim kommune. Eiendommen er i dag regulert til driften av bensinstasjonen, YX 7-Eleven Rosendal. I forbindelse med detaljreguleringen er Dr.techn. Olav Olsen (OO) engasjert som miljøgeologisk rådgiver i prosjektet.

Foreliggende rapport inneholder en beskrivelse av utførte innledende miljøgeologiske grunnundersøkelser på utbyggingsområdet, med presentasjon av resultater, samt en vurdering av resultatene mot normverdier og tilstandsklasser for forurenset grunn.

1.1 Områdebeskrivelse

Utbyggingsområdet omfattes av deler av gnr/bnr. 9/24 som ligger i Innherredsveien 71 på Buran, øst for Trondheim sentrum. Beliggenheten er vist på oversiktskart i Figur 1-1, mens Figur 1-2 viser et flybilde med oversikt over nærområdet.

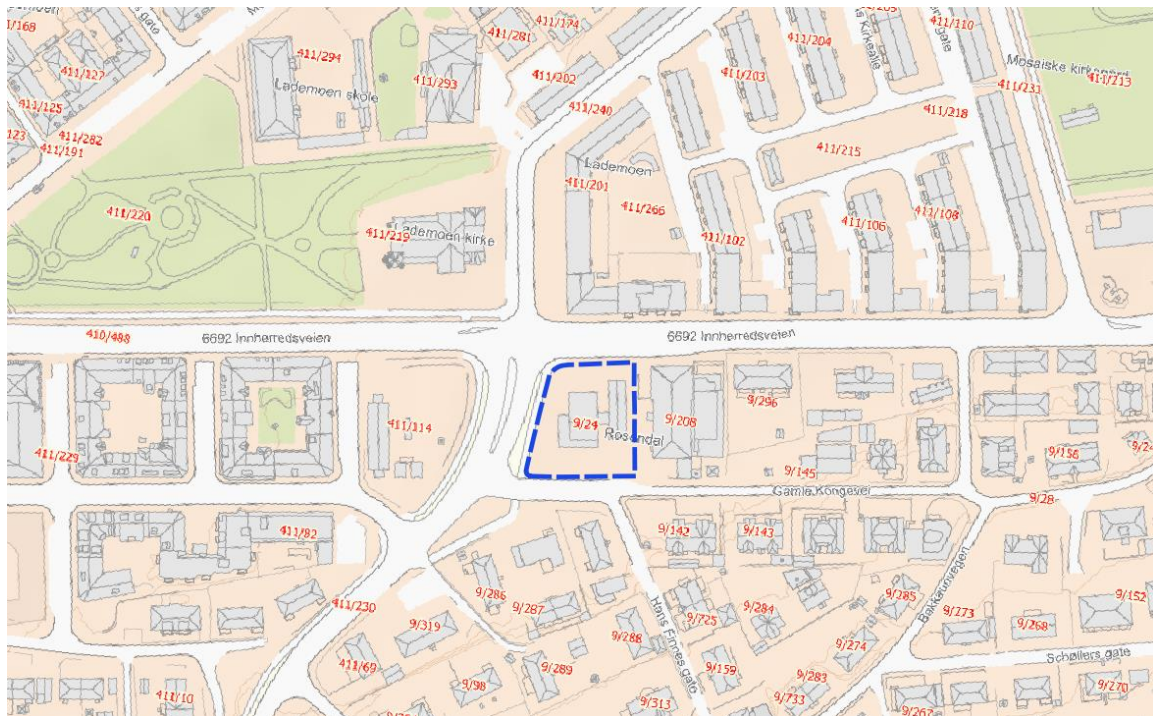

Figur 1-1: Oversiktskart som viser beliggenheten til tiltaksområdet markert med blått omriss. Kilde: <https://www.norgeskart.no/>.

Eiendommen ligger mellom to veikryss, hvorav Gamle Kongevei og Stadsing Dahls gate (FV865) krysses sørvest for stasjonen og Stadsing Dahls gate og Innherredsveien krysses i nordvest.

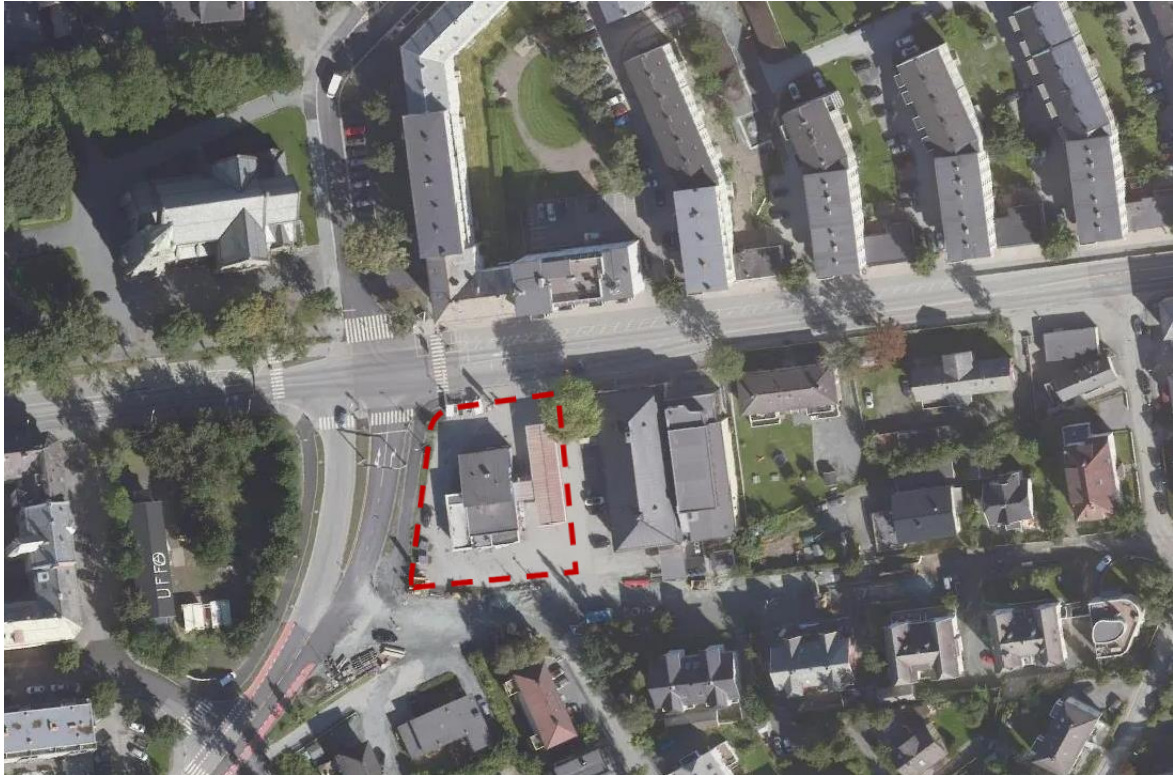

Figur 1-2: Oversikt over tiltaksområdet, markert med rødt omriss, og nærliggende områder. Kilde: <https://kart.finn.no/>.

Arealet av utbyggingsområdet er ca. 2 011m². Terrenget er tilnærmet flatt og ligger på ca. kote + 16-17. Eksisterende bebyggelse på eiendommen er bensinstasjonen, YX 7-Eleven Rosendal, med tilhørende bilvaskehall, samt omkringliggende asfalterte parkeringsområder og vegareal.

Nærliggende områder består av boligbebyggelse og sentrumsområder (butikker, teater, restauranter, skole, mm.). Trondheimsfjorden ved Nyhavna er nærmeste resipient, og ligger omtrent 600 meter nordvest for utbyggingsområdet.

1.2 Beskrivelse av planlagte tiltak

Eiendommen, som i dag er regulert til bensinstasjonsvirksomhet, planlegges å omreguleres til nærings- og boligformål.

1.3 Myndighetskrav

I henhold til Forurensningsforskriftens kap. 2, er tiltakshaver pliktig til å vurdere om det kan være forurenset grunn i området hvor terrenginngrep er planlagt [1]. Dersom miljøgeologiske grunnundersøkelser avdekker forurensning, skal det utarbeides en tiltaksplan for forurenset grunn som beskriver forslag til akseptkriterier for området, rutiner for graving og massehåndtering, og tiltak for å hindre forurensning. Tiltaksplanen skal behandles og godkjennes av Klima- og Miljøenheten i Trondheim kommune før gravearbeider kan påbegynnes.

Siden det over lengre tid (fom. 60-tallet) har vært driftet en bensinstasjon på tomten, er det mistanke om grunnforurensning på eiendommen.

Miljødirektoratets veileder for forurenset grunn angir et minimumskrav på prøvetakingspunkter,

hvilket avhenger av blant annet størrelsen på lokaliteten og fremtidig arealbruk. Dersom fremtidig arealbruk er bolig, og forurensningen antas å være diffus eller homogen, hvilket vil si at forurensningen antas å være jevnt fordelt utover lokaliteten, skal det som et minimum tas prøver i 10 prøvepunkter på tiltaksområdet. For lokaliteter med kjente punktkilder til forurensning, for eksempel ved nedgravde olje/bensintanker, er kravet til minimum antall overflateprøver 12 stk. [2].

Det er flere nedgravde på olje/bensintanker på ulike områder i tiltaksområdet. For å undersøke om det er mistanke om forurensning, samt avdekke eventuelle områder med punktforurensning, ble det planlagt prøvetaking i 10 prøvepunkt i en innledende undersøkelse.

1.4 Grenseverdier for forurenset grunn

Forurensningsforskriftens kap. 2, angir normverdier for miljøgifter i jord. Normverdiene er grenseverdier for hvilken konsentrasjon et stoff kan ha, uten at det foreligger risiko for verken helse eller miljø [1].

Miljødirektoratet har utarbeidet tilstandsklasser for forurenset grunn som benyttes som grenser for hvilke nivåer av miljøgifter som kan aksepteres i jord ved ulik arealbruk [2]. Tilstandsklassene er basert på en forenklet risikovurdering av menneskers helse og er direkte knyttet til arealbruken på området. Menneskers helse er ivaretatt i tilstandsklasser systemet så lenge konsentrasjoner ikke overskrider tilstandsklassen satt for arealbruken.

Trondheim kommune har utarbeidet Faktaark nr. 63 «Håndtering av forurenset grunn» [3], som gjengir deler av Miljødirektoratets digitale veileder for forurenset grunn [2], men som tar hensyn til lokalt tilpassede grenseverdier. Løsmassene i Trondheim har et naturlig forhøyet bakgrunnsnivå av krom og nikkel, og Klima- og Miljøenheten har derfor fastsatt egne, forhøyede grenseverdier for disse stoffene.

Tilstandsklassene beskriver tilstanden i jord som beskrevet i

Tabell 1-1. Hvilke tilstandsklasser som kan aksepteres i ulike lag ved ulik arealbruk er vist i Tabell 1-2.

Tabell 1-1: Helsebaserte tilstandsklasser for forurenset grunn [2].

Tilstandsklasse	1	2	3	4	5
Beskrivelse av tilstand	Meget god	God	Moderat	Dårlig	Svært dårlig
Øvre grense styres av	Normverdi	Helsebaserte akseptkriterier	Helsebaserte akseptkriterier	Helsebaserte akseptkriterier	Helsebaserte akseptkriterier

Tabell 1-2: Sammenheng mellom planlagt arealbruk og akseptkriterier i Trondheim kommune [3].

Arealbruk	Tilstandsklasse i gjenliggende masser
Boligområder, inkl. skole/ barnehage, park og grøntområder	<ul style="list-style-type: none"> • Tilstandsklasse 2 eller lavere i toppjord (<1m). • Tilstandsklasse 3 eller lavere i dypereliggende jord (>1m)¹. • Ved dyrking av grønnsaker ved bolig/ barnehage må jorda i øvre meter tilfredsstillende tilstandsklasse 1 for PCB, PAH og benzo(a)pyren.
Sentrumsområder, kontor og forretning	<ul style="list-style-type: none"> • Tilstandsklasse 3 eller lavere i toppjord og dypereliggende jord¹. • Tilstandsklasse 4 kan aksepteres i dypereliggende jord (>1m), hvis det ved risikovurdering av spredning kan dokumenteres at risikoen er akseptabel. • Tilstandsklasse 5 kan aksepteres i dypereliggende jord (>1m), hvis det ved risikovurdering av både helse og spredning kan dokumenteres at risikoen er akseptabel.
Industri- og trafikkareal	<ul style="list-style-type: none"> • Tilstandsklasse 3 eller lavere i toppjord og dypereliggende jord¹. • Tilstandsklasse 4 kan aksepteres i toppjord og i dypereliggende jord (>1m), hvis det ved risikovurdering av spredning kan dokumenteres at risikoen er akseptabel. • Tilstandsklasse 5 kan aksepteres i dypereliggende jord (>1m), hvis det ved risikovurdering av både helse og spredning kan dokumenteres at risikoen er akseptabel.
Grøftetrasé	<ul style="list-style-type: none"> • Tilstandsklasse 2 eller lavere for masser som tilbakefylles.

1) Det kreves risikovurdering med hensyn til spredning for tilstandsklasse 3 dersom lokaliteten ligger ved Nidelva, Trondheimsfjorden eller sårbar resipient.

For områder som er regulert til bolig tillates masser i tilstandsklasse 2 og lavere i toppjord (<1 meter under terreng), og tilstandsklasse 3 i dypereliggende masser. Masser som skal tilbakefylles i grøftetrasé må tilfredsstillende tilstandsklasse 2 [3].

1.5 Ansvar

OO har gjennomført de miljøgeologiske undersøkelsene i henhold til gjeldende regelverk, veiledere og standarder. Denne rapporten gir ingen garanti for at all forurensning på området er avdekket og dokumentert. Rapporten gir en oversikt over prøvepunkter og resultater fra kjemiske analyser av jordprøver tatt på eiendommene. OO påtar seg ikke ansvar dersom det ved gravearbeider eller ved prøvetaking i ettertid, avdekkes ytterligere eller annen forurensning enn det som er beskrevet i denne rapporten.

2 GRUNNFORHOLD

2.1 Topografi og løsmasser

Kvartærgeologisk kart utgitt av NGU viser at en oversikt over løsmassene i området, hvorav tomte befinner seg oppå tilførte fyllmasser (Figur 2-1). Fyllmasser angir områder som er påvirket av menneskelig aktivitet og sier ikke noe om opprinnelig grunn. I nærområdet indikeres det havavsetninger (leire og silt) og elveavsetninger (sand og grus).

Geoteknisk rapport fra Trondheim kommune indikerer en grunnvannsstand i området på 0,98 meter under terreng, målt med piezometer [4]. I samme rapport er det registrert en dybde til fjell på ca. 16 meter under terreng [4].

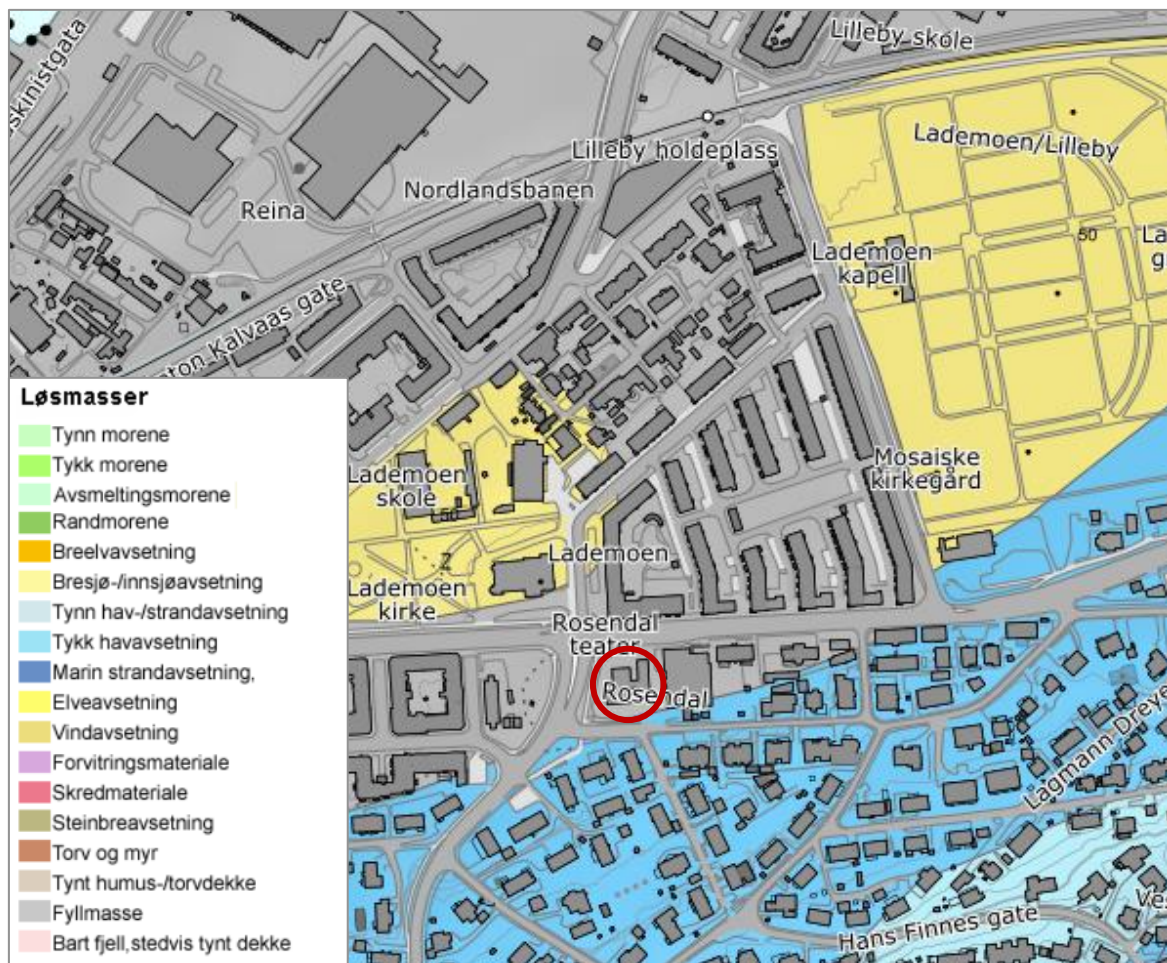

Figur 2-1: Utsnitt fra NGUs løsmassekart med utbyggingsområdet ringet rundt i rødt. Kilde: <http://geo.ngu.no/kart/losmasse>

2.2 Drivstoffanlegg

Figur 2-2 viser et utsnitt av et sonekart over drivstoffanlegget til bensinstasjonen. I kartet er det angitt seks olje/diesel tanker, hvorav tank nr. 1, 2 og 3 er fylt med drivstoff, tank nr. 4 er tom, tank nr. 5 inneholder fyringsolje og tank nr. 6 er oljeutskiller. I tillegg er det registrert en gammel spilloljetank like ved østre yttervegg til bensinstasjonen. Området for tanking omfattes av tre pumpepalter øst på

tiltaksområdet.

Drivstofftankene ligger nedgravd i ukjent dybde under terreng. Fyringsoljetanken antas å ligge omtrent ved kjellernivå, ca. 2-2,5 meter under terreng.

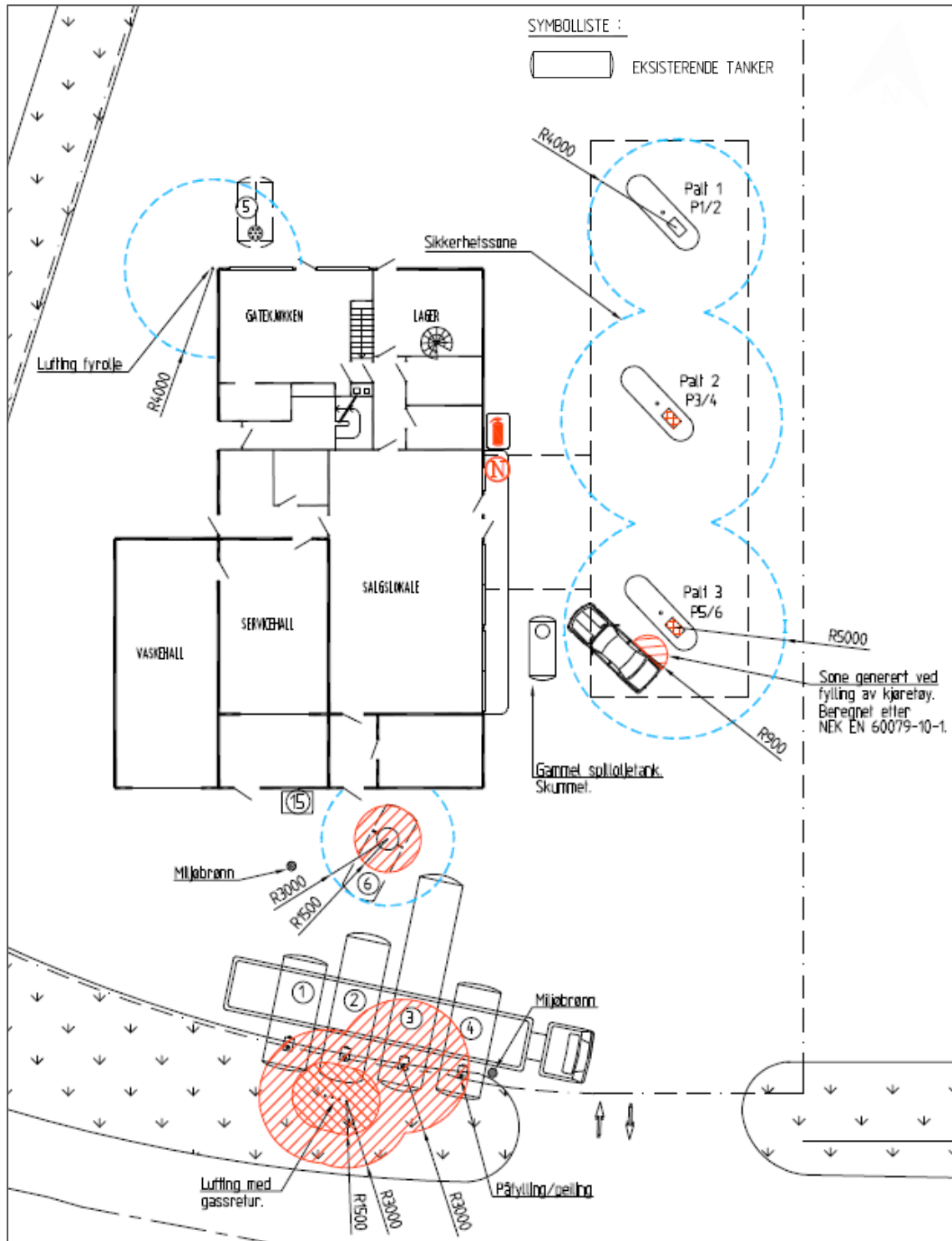

Figur 2-2: Utsnitt fra sonekart med oversikt over drivstoffanlegget til bensinstasjonen. Drivstofftankene ligger stort sett nedgravd sør på området, mens pumpepaltene er lokalisert under tak øst på området. . Sonekart er utarbeidet av Sweco i 2009, rev. 2019, originalversjon er gitt i vedlegg A (kartet er rotert ca. 8 grader mot øst.)

3 FORURENSNING OG HISTORIKK

3.1 Aktsomhet for forurenset grunn

Utbyggingsområdet er ikke markert i Miljødirektoratets grunnforurensningsdatabase, men det er flere omkringliggende områder registrert grunnforurensning. Utsnitt fra databasen er vist i Figur 3-1.

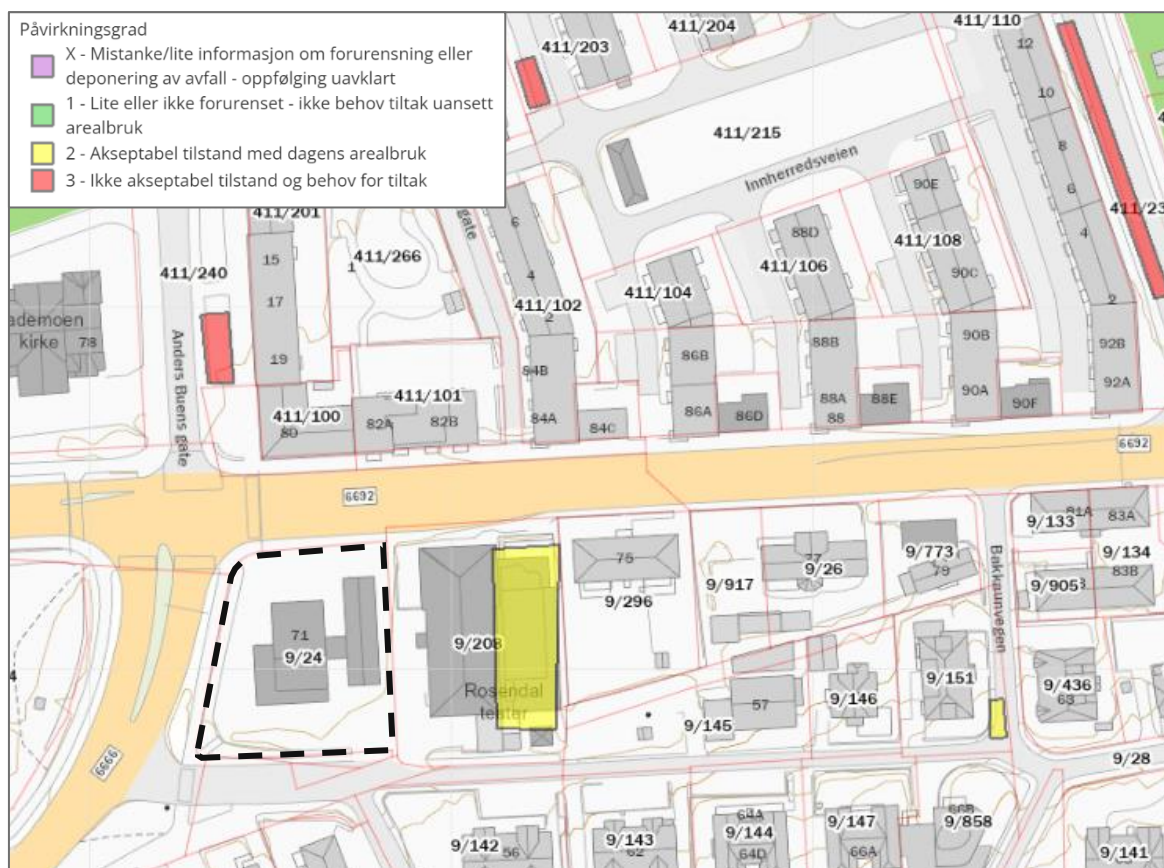

Figur 3-1: Utsnitt fra Miljødirektoratets grunnforurensningsdatabase. Ulike farger representerer ulike påvirkningsgrad. Utbyggingsområdet er markert med svart omriss. Kilde: <https://grunnforurensning.miljodirektoratet.no/>.

3.2 Historikk

Utviklingen på tomten fra 1867 til 2021 fremgår av historiske kart- og flyfoto i Figur 3-2.

Den vestlige delen av tiltaksområdet ligger på den nedlagte kirkegården, Eli Kirkegård, som var i bruk i nesten 100 år fom. 1846. Ifølge WikiStrinda, ble kirkegården i 1940 omdannet til park og senere til vegområder [5]. Gravene hadde da blitt slettet, og grunnen ble delvis benyttet i vegutbyggingen på området og i tomten til Østbyen Daghem [5].

Området har over lengre tid ligget i tilknytning til vegareal. I 1867 hadde «Indherredsveien» allerede blitt etablert nord for tomten, mens Gamle Kongevei sto oppført sør for tomten i 1885.

I 1937 ser man noe bebyggelse på eiendommen, samtidig som Rosendal Teater sto oppført på nabotomten mot øst (teateret ble ferdigstilt i 1921). I 1964 var deler av bensinstasjonen bygget nord for eksisterende småbygg på tomten, samtidig som det ble etablert omkringliggende parkeringsområder. I



1982 var fylkesvei 865 (Stadsing Dahls gate) etablert like vest for tomten med et større veikryss ut mot Innherredsveien, samtidig med utvidelsen av Gamle Kongevei. I 1994 er bensinstasjonsbygget blitt utvidet med et lite tilbygg, samtidig som det var etablert tak over pumpeområdene. Tiltaksområdet har forblitt relativt uendret fra 1994 til 2021.

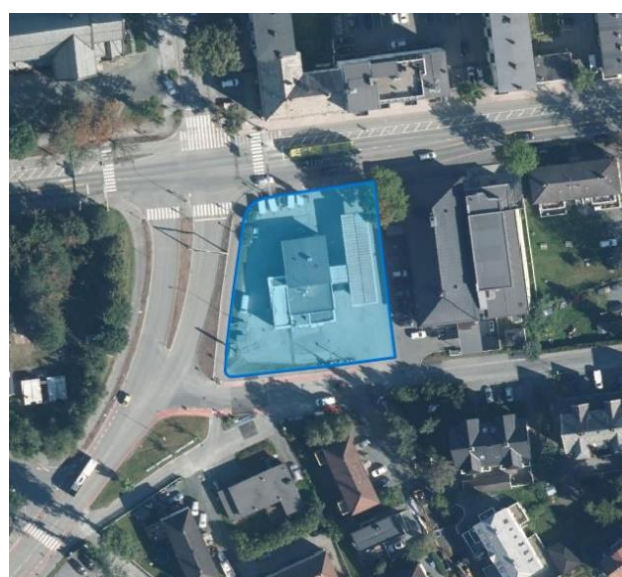

Figur 3-2: Historiske kart og flyfoto som viser aktiviteten i området fra 1867 til 2021. Tiltaksområdet er markert i blått. Øverst fra venstre: 1867, 1937, 1964, 1982, 1994 og 2021. Kilde: <https://kart.finn.no/>

4 MILJØGEOLOGISKE UNDERSØKELSER

4.1 Feltundersøkelser

Feltundersøkelsene er utført av miljøgeolog fra OO i uke 4/2023. Innledende prøvetaking er utført som naverboring ved bruk av geoteknisk borerigg fra Geofield AS. Det er hentet ut 27 jordprøver fra 8 borpunkt i dybder på 0 - 4 meter under terreng. Det ble stort sett hentet ut én prøve per jordskrue metervis nedover i jordprofilen.

For å avdekke eventuelle områder med lekkasjer i grunnen, ble prøvepunktene forsøkt plassert i nærheten av nedgravde olje/drivstoff-tanker, men såpass langt unna at det ikke medførte fare for perforering av tanker og rør. I tillegg ble prøvepunktene forsøkt plassert noenlunde jevnt fordelt utover hele området og nedstrøms antatt strømningsretning til grunnvannet (sørover mot fjorden).

4.2 Laboratorieundersøkelser

Totalt 21 jordprøver fra de 8 prøvepunktene er sendt til kjemisk analyse for innhold av tungmetaller, oljeforbindelser (alifater og THC), BTEX, PAH og PCB. I tillegg er to prøver analysert for totalt organisk karbon (TOC).

Kjemiske analyser av jordprøver er utført av Eurofins Environment Norway AS, som er akkreditert for disse analysene. Fullstendige analyserapporter med informasjon om akkreditering, metoder, usikkerheter og deteksjonsgrenser er gitt i Vedlegg D.

5 RESULTATER

5.1 Grunnforhold og visuelle observasjoner

En oversikt over feltobservasjonene er gitt i sammenstillingstabellen i Vedlegg C. Samtlige prøvepunkter ble boret gjennom asfaltert dekke i parkeringsområdene rundt bensinstasjonen.

Under feltarbeidet ble det registrert et ca. 2 meter mektig øvre lag av fyllmasser med grus- og steinholdig sand (Figur 5-1). Enkelte steder ble det registrert innslag av tegl og isoporkuler i massene. I underliggende lag, ca. 2,2 til 2,7 meter under terreng, ble det registrert stedefen og våt silt og leire. I enkelte prøvepunkt ble det registrert grovere masser av grov sand med rundet grus og stein over silt/leire-laget, hvilket antas å være strandavsetninger (Figur 5-2).

Sør og vest for bensinstasjonsbygget ble det registrert et lag med grov pukklignende under asfalten (Figur 5-3). Under boring kollapset dette laget nedover i underliggende lag, hvilket medførte enkelte mislykkede borforsøk. Foringsrør ble forsøkt benyttet i tre borpunkt, men i to av punktene mislyktes dette også da foringsrøret presset overliggende lag av hard og grov pukklignende ned i mykere silt og leire. Som følge av dette ble det hentet ut jordprøver fra 7 punkt, hvorav det i ett av prøvehullene (M8) kun ble hentet ut én jordprøve fra øvre meter.

Det antas at grunnvannsstanden er lavere enn det som er målt ved piezometer [4], hvilket skyldes overtrykk. I ett av borhullene ble det observert grunnvann som sprutet opp fra foringsrøret. Det antas at grunnvannsspeilet ligger i samme nivå som leira, ca. 2 meter under terreng, hvilket er basert

på antagelser da det ble registrert et høyt vanninnhold i leir/silt-laget.



Figur 5-1: Borhull M9 (1-2 meter under terreng). 2 meter mektig øvre lag av fyllmasser bestående av brun sand med grus og stein.



Figur 5-2: Borhull M2 (2,0-3,0 meter under terreng), med et ca. 0,7 meter mektig lag med stedege strandavsetninger over et 0,3 meter mektig underliggende lag av silt/leire.

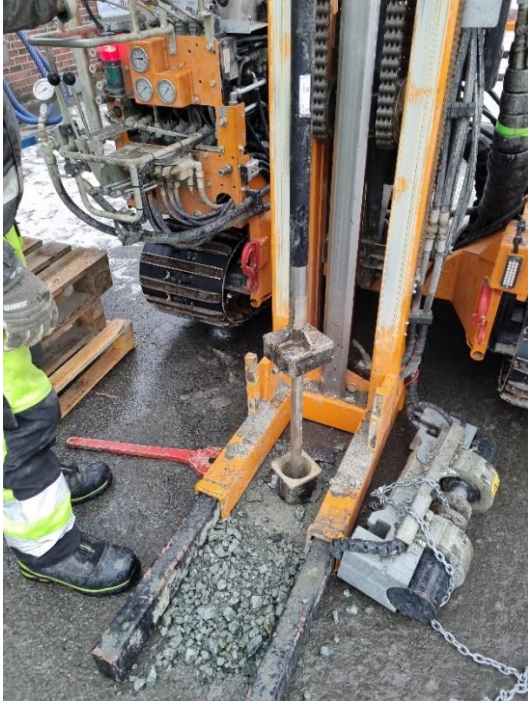

Figur 5-3: Forsøk på boring av prøvehull M8 ved bruk av foringsrør. I dette området ble det registrert et lag med grovpukk like under asfalten som har blitt hentet opp og lagt på siden av borhullet.

5.2 Analyseresultater

Analyseresultatene er klassifisert iht. Miljødirektoratets digitale veileder for forurenset grunn [2], med lokale tilpasninger for krom og nikkel iht. Trondheim kommunes Faktaark nr. 63 [3]. En sammenstilling av resultatene er vist i Tabell 5-1. En sammenstilling av analyseresultatene med feltbeskrivelser er vist i Vedlegg C, mens analyserapporter fra laboratoriet er gitt i Vedlegg D.

Et utsnitt av situasjonsplanen, tegning 001, (Vedlegg B) er vist i Figur 5-4, og viser høyeste påviste tilstandsklasse i hvert prøvetakingspunkt.

Tabell 5-1: Analyseresultater (mg/kg) klassifisert etter helsebaserte tilstandsklasser for forurenset grunn (Miljødirektoratets veileder forurenset grunn [2]).

Prøve	Dybde (m)	TOC (%)	TS (%)	Tungmetaller								Alifater			THC Sum	BTEX Benzen	PAH(16)		PCB Sum
				As	Pb	Cd	Cu	Cr	Hg	Ni	Zn	>C8-C10	>C10-C12	>C12-C35			B[a]P	Sum	
M1	0-1		91,8	3,5	27	0,29	29	50	0,061	27	220	< 3,0	< 5,0	nd	51	< 0,0035	0,31	3,5	nd
	1-2		96,6	1,4	3,4	< 0,19	4,8	27	< 0,0094	15	76	< 3,0	< 5,0	nd	nd	< 0,0035	< 0,030	nd	nd
	2-3		91,8	2,3	5,5	< 0,20	17	39	0,014	24	52	< 3,0	< 5,0	nd	nd	0,018	< 0,030	0,067	nd
	3-4		77,5	4,2	8,6	< 0,24	25	60	0,013	44	68	< 3,0	< 5,0	nd	nd	0,046	< 0,030	nd	nd
M2	0-1		94,6	1,8	10	< 0,20	8,4	36	0,042	19	74	< 3,0	< 5,0	nd	nd	< 0,0035	0,050	0,59	nd
	1-2		96,8	1,4	2,9	< 0,19	3,9	28	0,0095	18	31	< 3,0	< 5,0	nd	nd	< 0,0035	< 0,030	nd	nd
	2-3		91,5	2,4	5,7	< 0,20	13	43	< 0,010	28	38	< 3,0	< 5,0	nd	nd	< 0,0035	< 0,030	0,14	nd
M3	0-1		91,3	3,1	3,9	< 0,20	21	38	< 0,0099	25	24	< 3,0	< 5,0	21	94	< 0,0035	< 0,030	nd	nd
	1-2	0,3	91,8	2,0	6,9	< 0,20	11	40	0,072	25	39	< 3,0	< 5,0	nd	nd	< 0,0035	< 0,030	nd	nd
	2-3		91,3	2,1	8,0	< 0,20	9,6	37	0,077	22	33	< 3,0	12	110	700	< 0,0035	< 0,030	0,039	nd
	3-4		79,1	4,2	10	< 0,23	24	59	0,028	43	67	< 3,0	5,9	28	220	0,0052	< 0,030	nd	nd
M6	0-1	0,2	97,9	3,2	6,4	< 0,20	14	42	0,011	28	38	< 3,0	< 5,0	nd	62	< 0,0035	< 0,030	nd	nd
	2-3		90,8	3,3	6,1	< 0,20	21	67	0,032	47	55	< 3,0	< 5,0	nd	nd	< 0,0035	< 0,030	nd	nd
M7	0-1		94,3	3,5	14	0,52	17	35	0,013	26	42	< 3,0	< 5,0	nd	50	< 0,0035	< 0,030	nd	nd
	1-2		94,9	2,7	14	< 0,19	15	28	0,015	21	41	< 3,0	< 5,0	nd	31	< 0,0035	< 0,030	0,067	nd
	2-3		84,4	3,7	6,3	< 0,22	20	40	0,071	31	45	< 3,0	< 5,0	nd	nd	0,013	< 0,030	nd	nd
	3-4		83,3	3,6	8,0	< 0,22	21	46	< 0,011	34	52	< 3,0	< 5,0	nd	30	< 0,0035	< 0,030	nd	nd
M8	0-1																		
M9	0-1		93,4	10**	2,7	< 0,20	25	57	0,016	26	18	< 3,0	< 5,0	11	87	< 0,0035	< 0,030	nd	nd
	1-2		97,5	1,8	2,6	< 0,19	7,4	27	< 0,0093	16	20	< 3,0	< 5,0	nd	nd	< 0,0035	< 0,030	nd	nd
M10	0-1		95,7	3,4	6,3	< 0,20	15	42	0,038	20	34	< 3,0	< 5,0	40	240	< 0,0035	0,065	0,56	nd
	2-3		85,4	2,1	4,0	< 0,22	13	43	< 0,011	31	37	< 3,0	< 5,0	nd	nd	< 0,0035	< 0,030	nd	nd
Tilstandsklasse 1				<8	<60	<1,5	<100	<100*	<1	<75*	<200	<10	<50	<100		<0,01	<0,1	<2	<0,01
Tilstandsklasse 2				20	100	10	200	200	2	135	500	10	60	300		0,015	0,5	8	0,5
Tilstandsklasse 3				50	300	15	1000	500	4	200	1000	40	130	600		0,04	5	50	1
Tilstandsklasse 4				600	700	30	8500	2800	10	1200	5000	50	300	2000		0,05	15	150	5
Tilstandsklasse 5				1000	2500	1000	25000	25000	1000	2500	25000	20000	200000	20000		1000	100	2500	50

* Grense for krom og nikkel i ren jord i Trondheimsregionen er høyere enn Miljødirektoratets normverdi. Grenseverdien representerer naturlig bakgrunnsnivå (Faktaark nr. 63[2]).

** Verdier er høyere enn øvre grense for tilstandsklasse 1, men anses som rene basert på gjennomsnittskonsentrasjoner og maksverdier [2]

nd = ikke påvist

<= mindre enn analysemetodens deteksjonsgrense



Figur 5-4: Situasjonsplan med prøvepunkter fargelagt etter høyeste påviste forurensningsnivå iht. Miljødirektoratets tilstandsklasser for forurenset grunn [2].

5.3 Vurdering av forurensingssituasjonen og behov for tiltaksplan

De miljøgeologiske undersøkelsene har påvist forurensete masser i 3 av 8 prøvepunkt i varierende lagdyp på 0-4 meter. Det er påvist forurensning av benzen tilsvarende tilstandsklasse 2 i prøvepunkt M7 (2-3m) og opptil klasse 4 i prøvepunkt M1. I tillegg er det påvist forurensning av PAH i M1 (0-1m), samt alifater (oljeforbindelser, C12-C35) tilsvarende tilstandsklasse 2 i prøvepunkt M3 (2-3m). I øvrige prøvepunkter er det ikke påvist forurensning.

I prøvepunkt M9 (0-1 m) er det påvist arsen-verdi over normverdien, der parameteren likevel kan klassifiseres som ren. Dette skyldes at gjennomsnittlige arsen-konsentrasjoner i jordprøvene er lavere enn normverdien og at ingen enkeltkonsentrasjoner overskrider maksverdien på 12 mg/kg. Normverdien anses da ikke som overskredet [3].

Registrert totalt organisk karbon (TOC) er mellom <0,2-0,3 %.

I prøvepunkt M3 (2-3 meter), er det påvist et innhold av THC over grenseverdi for hva som tillates deponert på deponi for inert avfall (500 mg/kg).



Det er ikke utført undersøkelser av masser under bygg eller tankanlegg. I tre prøvepunkt var det ikke mulig å hente ut prøver med naverbor grunnet grovpukk i massene. Kartlegging av områder som ikke er undersøkt må utføres før byggestart. I tillegg er det behov for supplerende undersøkelser for å avgrense påvist forurensning.

Siden det er påvist forurenset grunn på tiltaksområdet, stilles det i henhold til Forurensningsforskriftens kap. 2 «opprydding i forurenset grunn ved bygge- og gravearbeider», krav om at det utarbeides en tiltaksplan for håndtering av forurenset grunn. Tiltaksplanen skal beskrive rutiner for graving, håndtering og disponering av forurenset masse, og skal være godkjent av Klima- og Miljøenheten i Trondheim kommune før gravearbeider kan starte opp.

REFERANSER

- [1] Klima- og miljøverndepartementet, «Forskrift om begrensning av forurensning (forurensningsforskriften),» 24.06.2004.
- [2] Miljødirektoratet, «Veileder for forurenset grunn,» 2022. [Internett]. Available: <https://www.miljodirektoratet.no/>. [Funnet 10 februar 2023].
- [3] Klima- og miljøenheten - Trondheim kommune, «Faktarark nr. 63. Håndtering av forurenset grunn,» 2022.
- [4] Trondheim kommune, «Rapport R1801 Lademoen-Rosenborg VA,» 2021.
- [5] WikiStrinda, «<https://www.strindahistorielag.no/>,» [Internett]. Available: https://www.strindahistorielag.no/wiki/index.php/Eli_kirkeg%C3%A5rd.
- [6] «Lov om vern mot forurensninger og om avfall (forurensningsloven),» 1983. [Internett]. Available: <http://lovdata.no/>.
- [7] Norsk Standard, «NS-ISO 10381-5 Veiledning for fremgangsmåte for undersøkelse av grunnforurensning på urbane og industrielle lokaliteter».
- [8] Arbeidstilsynet, «HMS i bygg og anlegg - Byggherreforskriften,» 11 05 2022. [Internett]. Available: <https://www.arbeidstilsynet.no/hms/hms-i-bygg-og-anlegg/byggherreforskriften/>. [Funnet 2022].





VEDLEGG A; SONEKART, DRIVSTOFFANLEGG



SONE 0 ER OMRÅDER HVOR DET FOREKOMMER EKSPLOSIV ATMOSFÆRE UAVBRUTT ELLER I LANGE PERIODER.
 SONE 1 ER OMRÅDER HVOR DET LEILIGHETSVIS MÅ REGNES MED EKSPLOSIV ATMOSFÆRE UNDER NORMALE DRIFTSFORHOLD.
 SONE 2 ER OMRÅDER HVOR DET KAN FOREKOMME EKSPLOSIV ATMOSFÆRE UNDER NORMALE DRIFTSFORHOLD, MEN DA BARE UNNTAKSVIS OG KORTVARIG.

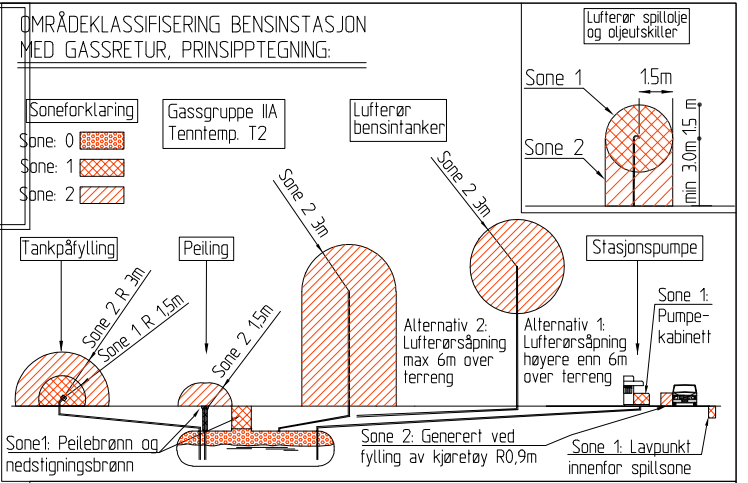

KUMMER SOM FALLER INN UNDER EN SONE SKAL BETEGNES MED EN SONE LAVERE ENN DEN SONEN DE KOMMER INN UNDER.
 SIKKERHETSSONE : MIN. AVSTAND TIL NABOGRENSE, OFFENTLIG FERDELSLINJE, TENNKILDE, BRENNBAR BYGNING/OPPLAG, ÅPNING I VEGG SOM VINDU/DØR OL.

Referanseliste for EX-klassifiseringen:
 * "Temaveiledning om omapping av farlig stoff", HR-2204, utgitt av DSB.
 * Eksplosjonsfarlig område ved fyllpunkt bil - NEK EN 60079-10-1

TANKTABELL :

TANK NR.	PRODUKT	VOLUM	TYPE	MONTERT	KOMMENTAR
1	DIESEL	15m ³	GUP	2003	VERA
2	DIESEL	20m ³	GUP	1997	VERA
3	BLYFRI 95	30m ³	GUP	1996	VERA
4	TOM (Tidl. BF98)	15m ³	GUP	1990	VERA
5	FYROLJE	6m ³	GUP	2003	VERA
6	OLJEUTSKILLER	6m ³	GUP	1990	VERA "SUD". Defekt!
15	PROPAN	-	TRB	-	FLASKELAGER

INDEKSER: ^ = KAMMERDELT // = OVERGRUNNSTANK * = ANTATT - = MANGLER UNDERLAG

PUMPETABELL :

TANK NR.	1	2	3	4	5	6	7
PRODUKTKVALITET	DIESEL	DIESEL	BLYFRI 95	TOM			
Palt/Pumpe nr. / Pumpetype							
1 1/2	X						
2 3/4		X					
3 5/6			X	X(p,p)			

INDEKSER : (h) = Hevert, (p) = Plugget, (p,p) = Plugget ved palt, (p,t) = Plugget ved tank

D				
C				
B				
A	Tank 4 ut av drift. Flyttet propanskap. Oppdatert ex- og sikkerhetssoner.	28.11.2019	RUF1	
Rev.	Revisjonen gjelder	Dato	Utført	Kontr.
COWI INDUSTRI OSLO		Korvesvingen 2, Postboks 6412, Etterstad		Prosj. Nr.:
0605 Oslo, Norge		Tlf.: 21 49 76 88		A047012
Kommune: Trondheim	Gnr.: 9			
Fylke: Sør-Trøndelag	Bnr.: 24			
Stasjonsnavn: YX-7Elevan Rosendal	Mål: 1:200	Tegn: RF	Kontr.: JN	
Sted: Innherredsveien 71, 7043 Trondheim	A3 1:300	Dato: 15.06.2009		
Tegningsnavn: Sonekart, drivstoffanlegg	Tegningsnummer: 7506-05	Rev.:	A	
Scandinavian Fuel Infrastructure Norway AS				

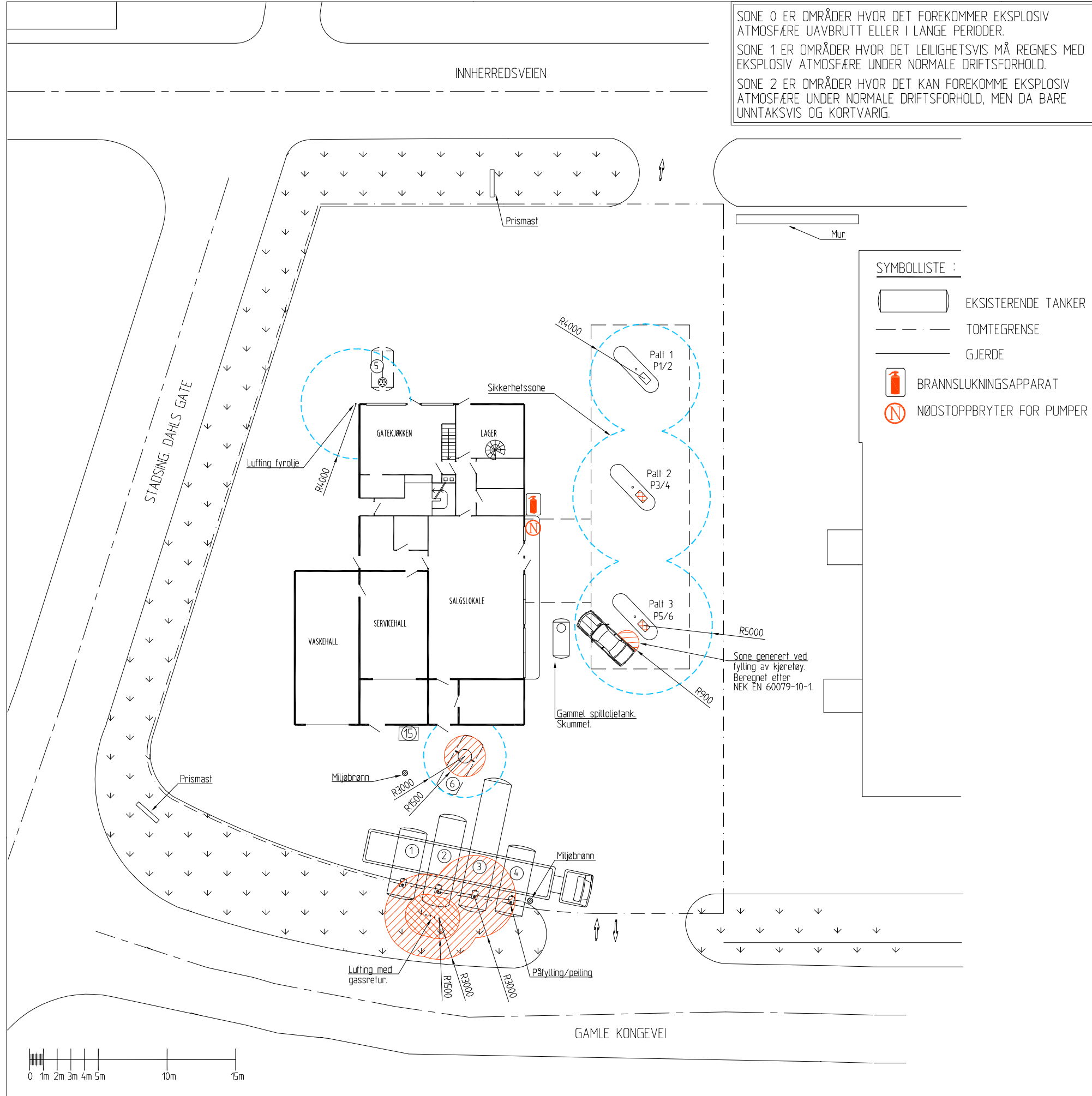

- SYMBOLLISTE :
- EKSISTERENDE TANKER
 - TOMTEGRENSE
 - GJERDE
 - BRANNSLUKNINGSAPPARAT
 - NØDSTOPPBRYTER FOR PUMPER



VEDLEGG B; SITUASJONSPLAN MED KLASSIFISERTE ANALYSERESULTATER

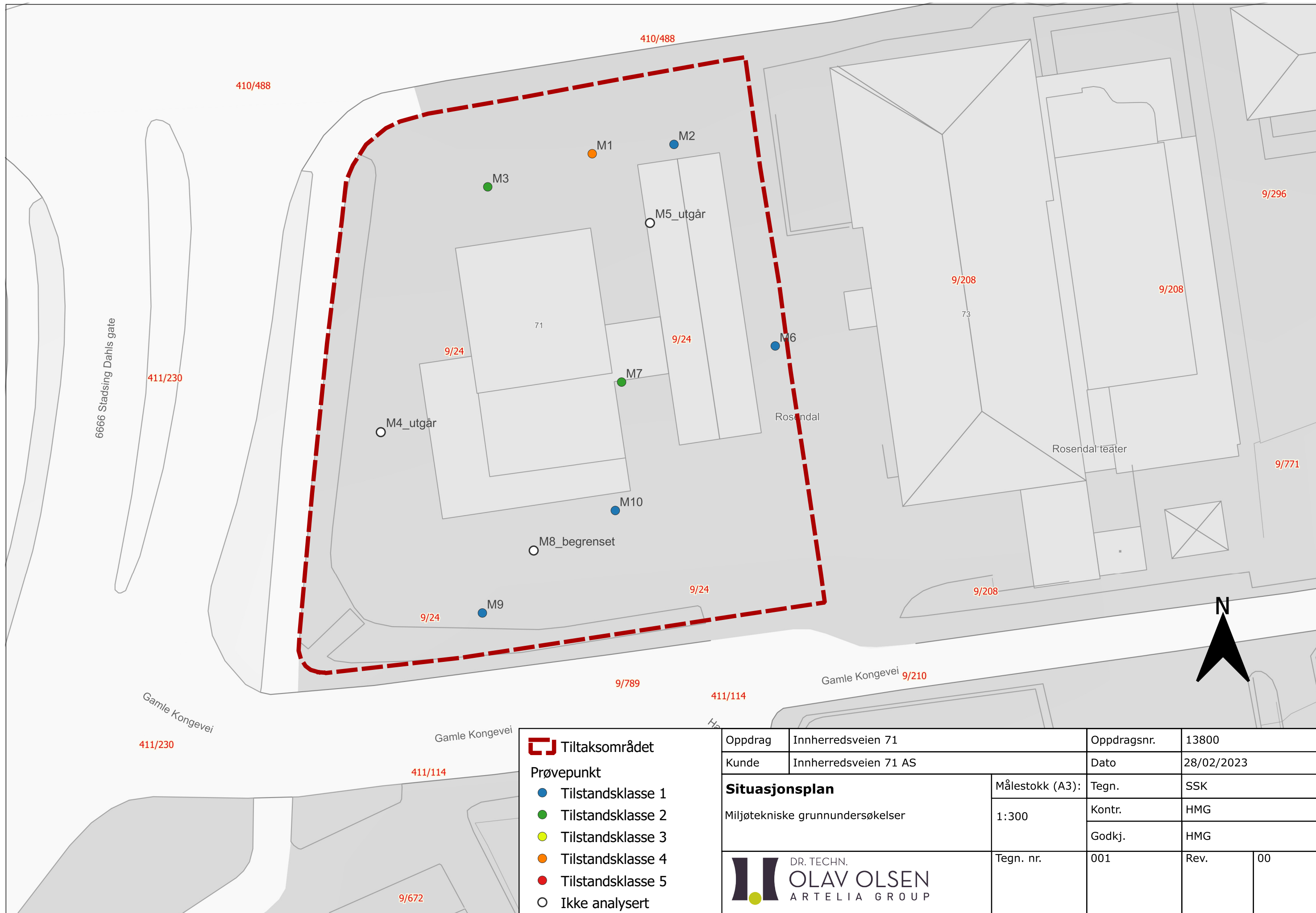



VEDLEGG C; ANALYSERESULTATER SAMMENSTILT
MED MILJØDIREKTORATETS VEILEDER FOR
FORURENSET GRUNN OG FAKTAARK NR.
63

Prøve	Dybde (m)	TOC (%)	TS (%)	Tungmetaller								Alifater			THC Sum	BTEX Benzen	PAH(16) B[a]P Sum		PCB Sum	Beskrivelse
				As	Pb	Cd	Cu	Cr	Hg	Ni	Zn	>C8-C10	>C10-C12	>C12-C35						
M1	0-1		91,8	3,5	27	0,29	29	50	0,061	27	220	< 3,0	< 5,0	nd	51	< 0,0035	0,31	3,5	nd	Fyllmasser av brun sand med grus, stein og tegl
	1-2		96,6	1,4	3,4	< 0,19	4,8	27	< 0,0094	15	76	< 3,0	< 5,0	nd	nd	< 0,0035	< 0,030	nd	nd	Fyllmasser av brun sand med grus og stein. Tørt og hardt lag (komprimert) med finsand
	2-3		91,8	2,3	5,5	< 0,20	17	39	0,014	24	52	< 3,0	< 5,0	nd	nd	0,018	< 0,030	0,067	nd	2,0-2,6m: Grå sand med grus 2,6-3,0m: Blågrå silt/leire. Bløt
	3-4		77,5	4,2	8,6	< 0,24	25	60	0,013	44	68	< 3,0	< 5,0	nd	nd	0,046	< 0,030	nd	nd	Gradvis overgang fra silt/leire til leire. Blågrå
M2	0-1		94,6	1,8	10	< 0,20	8,4	36	0,042	19	74	< 3,0	< 5,0	nd	nd	< 0,0035	0,050	0,59	nd	Fyllmasser av mørkebrun sand med noe grus
	1-2		96,8	1,4	2,9	< 0,19	3,9	28	0,0095	18	31	< 3,0	< 5,0	nd	nd	< 0,0035	< 0,030	nd	nd	Lys til mellombrun sand med grus
	2-3		91,5	2,4	5,7	< 0,20	13	43	< 0,010	28	38	< 3,0	< 5,0	nd	nd	< 0,0035	< 0,030	0,14	nd	2,0-2,7m: Grov sand med grus. Mulig strandavsetning 2,7-3,0m: Silt/leire
	3-4																			Siltholdig leire
M3	0-1		91,3	3,1	3,9	< 0,20	21	38	< 0,0099	25	24	< 3,0	< 5,0	21	94	< 0,0035	< 0,030	nd	nd	Fyllmasser av brun sand med grus. Litt humus
	1-2	0,3	91,8	2,0	6,9	< 0,20	11	40	0,072	25	39	< 3,0	< 5,0	nd	nd	< 0,0035	< 0,030	nd	nd	Fyllmasser av brun sand med grus
	2-3		91,3	2,1	8,0	< 0,20	9,6	37	0,077	22	33	< 3,0	12	110	700	< 0,0035	< 0,030	0,039	nd	2,0-2,5m: Fyllmasser -brun sand med grus. Oljelukt (diesel?) 2,5-3,0m: Blågrå silt/leire. Oljelukt
	3-4		79,1	4,2	10	< 0,23	24	59	0,028	43	67	< 3,0	5,9	28	220	0,0052	< 0,030	nd	nd	Blågrå silt/leire. Innblandet masser fra laget over. Oljelukt - antageligvis fra overliggende lag
M6	0-1	0,2	97,9	3,2	6,4	< 0,20	14	42	0,011	28	38	< 3,0	< 5,0	nd	62	< 0,0035	< 0,030	nd	nd	Fyllmasser av brun sand med litt grus og stein
	1-2																			Brungrå fin/mellomgrov sand med grus og stein
	2-3		90,8	3,3	6,1	< 0,20	21	67	0,032	47	55	< 3,0	< 5,0	nd	nd	< 0,0035	< 0,030	nd	nd	2,0-2,7m: Grov sand med mye grus. Mulig stedegen strandformasjon 2,7-3,0m: Blågrå sand/silt
	3-4																			Blågrå silt/leire

Tilstandsklasse 1		<8	<60	<1,5	<100	<100*	<1	<75*	<200	<10	<50	<100		<0,01	<0,1	<2	<0,01	
Tilstandsklasse 2		20	100	10	200	200	2	135	500	10	60	300		0,015	0,5	8	0,5	
Tilstandsklasse 3		50	300	15	1000	500	4	200	1000	40	130	600		0,04	5	50	1	
Tilstandsklasse 4		600	700	30	8500	2800	10	1200	5000	50	300	2000		0,05	15	150	5	
Tilstandsklasse 5		1000	2500	1000	25000	25000	1000	2500	25000	20000	200000	20000		1000	100	2500	50	

Prøve	Dybde (m)	TOC (%)	TS (%)	Tungmetaller								Alifater			THC Sum	BTEX Benzen	PAH(16)		PCB Sum	Beskrivelse
				As	Pb	Cd	Cu	Cr	Hg	Ni	Zn	>C8-C10	>C10-C12	>C12-C35			B[a]P	Sum		
M7	0-1		94,3	3,5	14	0,52	17	35	0,013	26	42	< 3,0	< 5,0	nd	50	< 0,0035	< 0,030	nd	nd	Fyllmasser av brun sand med grus og stein. Innblandet hvite isoporkuler
	1-2		94,9	2,7	14	< 0,19	15	28	0,015	21	41	< 3,0	< 5,0	nd	31	< 0,0035	< 0,030	0,067	nd	Fyllmasser av brun sand med grus og stein. Innblandet hvite isoporkuler i mindre mengder enn lag over
	2-3		84,4	3,7	6,3	< 0,22	20	40	0,071	31	45	< 3,0	< 5,0	nd	nd	0,013	< 0,030	nd	nd	2,0-2,2m: Brungrå sand med litt grus 2,2-3,0m: Blågrå silt/leire
	3-4		83,3	3,6	8,0	< 0,22	21	46	< 0,011	34	52	< 3,0	< 5,0	nd	30	< 0,0035	< 0,030	nd	nd	Blågrå silt/leire
M8	0-1																			Grovpukk med brun sand og grus. Lite prøvematriks. Stans i grove masser. Forsøk med foringsrør mislyktes
M9	0-1		93,4	10**	2,7	< 0,20	25	57	0,016	26	18	< 3,0	< 5,0	11	87	< 0,0035	< 0,030	nd	nd	Fyllmasser av grovpukk med brun sand og grus
	1-2		97,5	1,8	2,6	< 0,19	7,4	27	< 0,0093	16	20	< 3,0	< 5,0	nd	nd	< 0,0035	< 0,030	nd	nd	Fyllmasser av brun sand med grus og stein. Stans pga. grovpukk-laget over kolliderer nedover i borhullet
M10	0-1		95,7	3,4	6,3	< 0,20	15	42	0,038	20	34	< 3,0	< 5,0	40	240	< 0,0035	0,065	0,56	nd	Fyllmasser av sand med grus og stein. Vekselvise brune og grå lag
	1-2																			Fyllmasser av brun sand med grus og stein. Noe biter asfalt fra skruer
	2-3		85,4	2,1	4,0	< 0,22	13	43	< 0,011	31	37	< 3,0	< 5,0	nd	nd	< 0,0035	< 0,030	nd	nd	2,0-2,5m: Grus, stein og grov sand. Mulig strandsone 2,5-3,0m: Blågrå silt og leire
	3-4																			Blågrå siltholdig leire med litt naturlig stein/skjellfragmenter

Tilstandsklasse 1		<8	<60	<1,5	<100	<100*	<1	<75*	<200	<10	<50	<100		<0,01	<0,1	<2	<0,01
Tilstandsklasse 2		20	100	10	200	200	2	135	500	10	60	300		0,015	0,5	8	0,5
Tilstandsklasse 3		50	300	15	1000	500	4	200	1000	40	130	600		0,04	5	50	1
Tilstandsklasse 4		600	700	30	8500	2800	10	1200	5000	50	300	2000		0,05	15	150	5
Tilstandsklasse 5		1000	2500	1000	25000	25000	1000	2500	25000	20000	200000	20000		1000	100	2500	50

* Grense for krom og nikkel i ren jord i Trondheimsregionen er høyere enn Miljødirektoratets normverdi. Grenseverdien representerer naturlig bakgrunnsnivå (Faktaark nr. 63[2]).

** Verdier er høyere enn øvre grense for tilstandsklasse 1, men anses som rene basert på gjennomsnittskonsentrasjoner og maksverdier [2]

nd = ikke påvist

< = mindre enn analysemetodens deteksjonsgrense



VEDLEGG D; ANALYSERAPPORTER FRA EUROFINS



Dr. techn. Olav Olsen AS

Postboks 139

1325 Lysaker

Attn: Hege Mentzoni Grønning

AR-23-MM-008432-01

EUNOMO-00363116

Prøvemottak: 26.01.2023

Temperatur:

Analyseperiode: 26.01.2023 08:45 -

31.01.2023 03:48

Referanse:

13800 Innherredsveien 71

ANALYSERAPPORT

Analyse	Resultat	Enhet	LOQ	MU	Metode
a) Tørrstoff	91.8	%	0.1	10%	SS-EN 12880:2000 mod.
a) Arsen (As)	3.5	mg/kg TS	1	30%	SS 28311:2017mod/SS-EN ISO 17294-2:2016
a) Bly (Pb)	27	mg/kg TS	1	40%	SS 28311:2017mod/SS-EN ISO 17294-2:2016
a) Kadmium (Cd)	0.29	mg/kg TS	0.2	25%	SS 28311:2017mod/SS-EN ISO 17294-2:2016
a) Kobber (Cu)	29	mg/kg TS	0.5	25%	SS 28311:2017mod/SS-EN ISO 17294-2:2016
a) Krom (Cr)	50	mg/kg TS	0.5	35%	SS 28311:2017mod/SS-EN ISO 17294-2:2016
a) Kvikksølv (Hg)	0.061	mg/kg TS	0.01	20%	SS 28311:2017mod/SS-EN ISO 17294-2:2016
a) Nikkel (Ni)	27	mg/kg TS	0.5	25%	SS 28311:2017mod/SS-EN ISO 17294-2:2016
a) Sink (Zn)	220	mg/kg TS	2	25%	SS 28311:2017mod/SS-EN ISO 17294-2:2016
a) Benzen	< 0.0035	mg/kg TS	0.0035		Internal Method EPA 5021
a) Toluen	< 0.10	mg/kg TS	0.1		Internal Method EPA 5021

Tegnforklaring:

* Ikke omfattet av akkrediteringen

LOQ: Kvantifiseringsgrense

MU: Måleusikkerhet

<: Mindre enn >: Større enn nd: Ikke påvist. Bakteriologiske resultater angitt som <1, <50 e.l. betyr 'ikke påvist'.

Måleusikkerhet er angitt med dekningsfaktor k=2. Måleusikkerhet er ikke tatt hensyn til ved vurdering av om resultatet er utenfor grenseverdi/-området.

For mikrobiologiske analyser oppgis konfidensintervallet. Ytterligere opplysninger om måleusikkerhet fås ved henvendelse til laboratoriet.

Rapporten må ikke gjengis, unntatt i sin helhet, uten laboratoriets skriftlige godkjenning. Resultatene gjelder kun for de(n) undersøkte prøven(e).

Resultater gjelder prøven slik den ble mottatt hos laboratoriet.

a)	Etylbenzen	< 0.10 mg/kg TS	0.1		Internal Method EPA 5021
a)	m/p/o-Xylen	< 0.10 mg/kg TS	0.1		Internal Method EPA 5021
a)	THC >C5-C8	< 5.0 mg/kg TS	5		Internal Method EPA 5021
a)	THC >C8-C35				
a)	THC >C8-C10	< 5.0 mg/kg TS	5		SS-EN ISO 16703:2011 mod
a)	THC >C10-C12	< 5.0 mg/kg TS	5		SS-EN ISO 16703:2011 mod
a)	THC >C12-C16	< 5.0 mg/kg TS	5		SS-EN ISO 16703:2011 mod
a)	THC >C16-C35	51 mg/kg TS	20	30%	SS-EN ISO 16703:2011 mod
a)	Sum THC C5-C35 og C12-C35				
a)	Sum THC (>C5-C35)	51 mg/kg TS	40	30%	Internal Method Calculated from analyzed value
a)	SUM THC (>C12-C35)	51 mg/kg TS	25	30%	Internal Method Calculated from analyzed value
a)	Alifater C5-C6	< 7.0 mg/kg TS	7		SPI 2011
a)	Alifater >C6-C8	< 7.0 mg/kg TS	7		SPI 2011
a)	Alifater >C8-C10	< 3.0 mg/kg TS	3		SPI 2011
a)	Alifater >C10-C12	< 5.0 mg/kg TS	5		SPI 2011
a)	Alifater >C12-C16	< 5.0 mg/kg TS	5		SPI 2011
a)	Alifater >C16-C35	< 10 mg/kg TS	10		SPI 2011
a)	Sum alifater C5-C35 og C12-C35				
a)	Alifater C5-C35	nd			Internal Method Calculated from analyzed value
a)	Alifater >C12-C35	nd			Internal Method Calculated from analyzed value
a)	Aromater >C8-C10	< 4.0 mg/kg TS	4		SPI 2011
a)	Aromater >C10-C16	< 0.90 mg/kg TS	0.9		SPI 2011
a)	Aromater >C16-C35	< 0.50 mg/kg TS	1		TK 535 N 012
a)	Methylchrysen/ benzo(a)anthracener	< 0.50 mg/kg TS	0.5		TK 535 N 012
a)	Methylpyrene/fluoranthense	< 0.50 mg/kg TS	0.5		TK 535 N 012
a)*	Alifater Oljetype				
a)*	Oljetype < C10	Utgår			Kalkulering
a)*	Oljetype > C10	Utgår			Kalkulering
a)	PAH(16)				
a)	Benzo[a]antracen	0.18 mg/kg TS	0.03	30%	SS-ISO 18287:2008, mod
a)	Krysen/Trifenylen	0.25 mg/kg TS	0.03	35%	SS-ISO 18287:2008, mod
a)	Benzo(b,k)fluoranten	0.62 mg/kg TS	0.03	40%	SS-ISO 18287:2008, mod
a)	Benzo[a]pyren	0.31 mg/kg TS	0.03	35%	SS-ISO 18287:2008, mod
a)	Indeno[1,2,3-cd]pyren	0.28 mg/kg TS	0.03	35%	SS-ISO 18287:2008, mod
a)	Dibenzo[a,h]antracen	0.037 mg/kg TS	0.03	30%	SS-ISO 18287:2008,

Tegnforklaring:

* Ikke omfattet av akkrediteringen LOQ: Kvantifiseringsgrense MU: Måleusikkerhet
 <: Mindre enn >: Større enn nd: Ikke påvist. Bakteriologiske resultater angitt som <1, <50 e.l. betyr 'ikke påvist'.

Måleusikkerhet er angitt med dekningsfaktor k=2. Måleusikkerhet er ikke tatt hensyn til ved vurdering av om resultatet er utenfor grenseverdi/ -området.
 For mikrobiologiske analyser oppgis konfidensintervallet. Ytterligere opplysninger om måleusikkerhet fås ved henvendelse til laboratoriet.

Rapporten må ikke gjengis, unntatt i sin helhet, uten laboratoriets skriftlige godkjenning. Resultatene gjelder kun for de(n) undersøkte prøven(e).

Resultater gjelder prøven slik den ble mottatt hos laboratoriet.

a)	Naftalen	< 0.030 mg/kg TS	0.03		mod SS-ISO 18287:2008, mod
a)	Acenaftylen	0.067 mg/kg TS	0.03	50%	SS-ISO 18287:2008, mod
a)	Acenaften	< 0.030 mg/kg TS	0.03		SS-ISO 18287:2008, mod
a)	Fluoren	< 0.030 mg/kg TS	0.03		SS-ISO 18287:2008, mod
a)	Fenantren	0.28 mg/kg TS	0.03	30%	SS-ISO 18287:2008, mod
a)	Antracen	0.039 mg/kg TS	0.03	30%	SS-ISO 18287:2008, mod
a)	Fluoranten	0.67 mg/kg TS	0.03	30%	SS-ISO 18287:2008, mod
a)	Pyren	0.55 mg/kg TS	0.03	25%	SS-ISO 18287:2008, mod
a)	Benzo[ghi]perylene	0.26 mg/kg TS	0.03	40%	SS-ISO 18287:2008, mod
a) Summeringer PAH					
a)	Sum karsinogene PAH	1.7 mg/kg TS			Internal Method Calculated from analyzed value
a)	Sum PAH(16) EPA	3.5 mg/kg TS			Internal Method Calculated from analyzed value
a) PCB(7)					
a)	PCB 28	< 0.0015 mg/kg TS	0.0015		SS-EN 16167:2018+AC:201 9
a)	PCB 52	< 0.0015 mg/kg TS	0.0015		SS-EN 16167:2018+AC:201 9
a)	PCB 101	< 0.0015 mg/kg TS	0.0015		SS-EN 16167:2018+AC:201 9
a)	PCB 118	< 0.0015 mg/kg TS	0.0015		SS-EN 16167:2018+AC:201 9
a)	PCB 138	< 0.0015 mg/kg TS	0.0015		SS-EN 16167:2018+AC:201 9
a)	PCB 153	< 0.0015 mg/kg TS	0.0015		SS-EN 16167:2018+AC:201 9
a)	PCB 180	< 0.0015 mg/kg TS	0.0015		SS-EN 16167:2018+AC:201 9
a)	Sum 7 PCB	nd			SS-EN 16167:2018+AC:201 9

Utførende laboratorium/ Underleverandør:

a)* Eurofins Environment Sweden AB (Lidköping), Box 887, Sjöhagsg. 3, SE-53119, Lidköping

a) Eurofins Environment Sweden AB (Lidköping), Box 887, Sjöhagsg. 3, SE-53119, Lidköping ISO/IEC 17025:2017 SWEDAC 1125,

Tegnforklaring:

* Ikke omfattet av akkrediteringen

LOQ: Kvantifiseringsgrense

MU: Måleusikkerhet

<: Mindre enn >: Større enn nd: Ikke påvist. Bakteriologiske resultater angitt som <1,<50 e.l. betyr 'ikke påvist'.

Måleusikkerhet er angitt med dekningsfaktor k=2. Måleusikkerhet er ikke tatt hensyn til ved vurdering av om resultatet er utenfor grenseverdi/-området.

For mikrobiologiske analyser oppgis konfidensintervallet. Ytterligere opplysninger om måleusikkerhet fås ved henvendelse til laboratoriet.

Rapporten må ikke gjengis, unntatt i sin helhet, uten laboratoriets skriftlige godkjenning. Resultatene gjelder kun for de(n) undersøkte prøven(e).

Resultater gjelder prøven slik den ble mottatt hos laboratoriet.

**Kopi til:**

Liv Hermanrud (lhe@olavolsen.no)
Sofie Stene Krokstad (ssk@olavolsen.no)

Moss 31.01.2023

Kundesenter - Eurofins Environment Testing Norway AS

Tegnforklaring:

* Ikke omfattet av akkrediteringen LOQ: Kvantifiseringsgrense MU: Måleusikkerhet

<: Mindre enn >: Større enn nd: Ikke påvist. Bakteriologiske resultater angitt som <1,<50 e.l. betyr 'ikke påvist'.

Måleusikkerhet er angitt med dekningsfaktor k=2. Måleusikkerhet er ikke tatt hensyn til ved vurdering av om resultatet er utenfor grenseverdi/ -området.

For mikrobiologiske analyser oppgis konfidensintervallet. Ytterligere opplysninger om måleusikkerhet fås ved henvendelse til laboratoriet.

Rapporten må ikke gjengis, unntatt i sin helhet, uten laboratoriets skriftlige godkjenning. Resultatene gjelder kun for de(n) undersøkte prøven(e).

Resultater gjelder prøven slik den ble mottatt hos laboratoriet.

Dr. techn. Olav Olsen AS
Postboks 139
1325 Lysaker
Attn: Hege Mentzoni Grønning

AR-23-MM-008466-01

EUNOMO-00363116

Prøvemottak: 26.01.2023
Temperatur:
Analyseperiode: 26.01.2023 08:45 -
01.02.2023 09:23

Referanse: 13800 Innherredsveien 71

ANALYSERAPPORT

Analyse	Resultat	Enhet	LOQ	MU	Metode
Prøvenr.: 439-2023-01260126			Prøvetakingsdato: 23.01.2023		
Prøvetype: Jord			Prøvetaker:		
Prøvemerkning: M1 (2-3m)			Analysestartdato: 26.01.2023		
a) Tørrstoff	91.8	%	0.1	10%	SS-EN 12880:2000 mod.
a) Arsen (As)	2.3	mg/kg TS	1	30%	SS 28311:2017mod/SS-EN ISO 17294-2:2016
a) Bly (Pb)	5.5	mg/kg TS	1	40%	SS 28311:2017mod/SS-EN ISO 17294-2:2016
a) Kadmium (Cd)	< 0.20	mg/kg TS	0.2		SS 28311:2017mod/SS-EN ISO 17294-2:2016
a) Kobber (Cu)	17	mg/kg TS	0.5	25%	SS 28311:2017mod/SS-EN ISO 17294-2:2016
a) Krom (Cr)	39	mg/kg TS	0.5	35%	SS 28311:2017mod/SS-EN ISO 17294-2:2016
a) Kvikksølv (Hg)	0.014	mg/kg TS	0.01	20%	SS 28311:2017mod/SS-EN ISO 17294-2:2016
a) Nikkel (Ni)	24	mg/kg TS	0.5	25%	SS 28311:2017mod/SS-EN ISO 17294-2:2016
a) Sink (Zn)	52	mg/kg TS	2	25%	SS 28311:2017mod/SS-EN ISO 17294-2:2016
a) Benzen	0.018	mg/kg TS	0.0035	30%	Internal Method EPA 5021
a) Toluen	< 0.10	mg/kg TS	0.1		Internal Method EPA 5021

Tegnforklaring:

* Ikke omfattet av akkrediteringen LOQ: Kvantifiseringsgrense MU: Måleusikkerhet

<: Mindre enn >: Større enn nd: Ikke påvist. Bakteriologiske resultater angitt som <1, <50 e.l. betyr 'ikke påvist'.

Måleusikkerhet er angitt med dekningsfaktor k=2. Måleusikkerhet er ikke tatt hensyn til ved vurdering av om resultatet er utenfor grenseverdi/-området.

For mikrobiologiske analyser oppgis konfidensintervallet. Ytterligere opplysninger om måleusikkerhet fås ved henvendelse til laboratoriet.

Rapporten må ikke gjengis, unntatt i sin helhet, uten laboratoriets skriftlige godkjenning. Resultatene gjelder kun for de(n) undersøkte prøven(e).

Resultater gjelder prøven slik den ble mottatt hos laboratoriet.

a)	Etylbenzen	< 0.10 mg/kg TS	0.1	Internal Method EPA 5021
a)	m/p/o-Xylen	< 0.10 mg/kg TS	0.1	Internal Method EPA 5021
a)	THC >C5-C8	< 5.0 mg/kg TS	5	Internal Method EPA 5021
a)	THC >C8-C35			
a)	THC >C8-C10	< 5.0 mg/kg TS	5	SS-EN ISO 16703:2011 mod
a)	THC >C10-C12	< 5.0 mg/kg TS	5	SS-EN ISO 16703:2011 mod
a)	THC >C12-C16	< 5.0 mg/kg TS	5	SS-EN ISO 16703:2011 mod
a)	THC >C16-C35	< 20 mg/kg TS	20	SS-EN ISO 16703:2011 mod
a)	Sum THC C5-C35 og C12-C35			
a)	Sum THC (>C5-C35)	nd		Internal Method Calculated from analyzed value
a)	SUM THC (>C12-C35)	nd		Internal Method Calculated from analyzed value
a)	Alifater C5-C6	< 7.0 mg/kg TS	7	SPI 2011
a)	Alifater >C6-C8	< 7.0 mg/kg TS	7	SPI 2011
a)	Alifater >C8-C10	< 3.0 mg/kg TS	3	SPI 2011
a)	Alifater >C10-C12	< 5.0 mg/kg TS	5	SPI 2011
a)	Alifater >C12-C16	< 5.0 mg/kg TS	5	SPI 2011
a)	Alifater >C16-C35	< 10 mg/kg TS	10	SPI 2011
a)	Sum alifater C5-C35 og C12-C35			
a)	Alifater C5-C35	nd		Internal Method Calculated from analyzed value
a)	Alifater >C12-C35	nd		Internal Method Calculated from analyzed value
a)	Aromater >C8-C10	< 4.0 mg/kg TS	4	SPI 2011
a)	Aromater >C10-C16	< 0.90 mg/kg TS	0.9	SPI 2011
a)	Aromater >C16-C35	< 0.50 mg/kg TS	1	TK 535 N 012
a)	Methylchrysen/ benzo(a)anthracener	< 0.50 mg/kg TS	0.5	TK 535 N 012
a)	Methylpyrene/fluoranthense	< 0.50 mg/kg TS	0.5	TK 535 N 012
a)*	Alifater Oljetype			
a)*	Oljetype < C10	Ospec		Kalkulering
a)*	Oljetype > C10	Utgår		Kalkulering
a)	PAH(16)			
a)	Benzo[a]antracen	< 0.030 mg/kg TS	0.03	SS-ISO 18287:2008, mod
a)	Krysen/Trifenylen	< 0.030 mg/kg TS	0.03	SS-ISO 18287:2008, mod
a)	Benzo(b,k)fluoranten	0.034 mg/kg TS	0.03	40% SS-ISO 18287:2008, mod
a)	Benzo[a]pyren	< 0.030 mg/kg TS	0.03	SS-ISO 18287:2008, mod
a)	Indeno[1,2,3-cd]pyren	< 0.030 mg/kg TS	0.03	SS-ISO 18287:2008, mod
a)	Dibenzo[a,h]antracen	< 0.030 mg/kg TS	0.03	SS-ISO 18287:2008,

Tegnforklaring:

* Ikke omfattet av akkrediteringen LOQ: Kvantifiseringsgrense MU: Måleusikkerhet
 <: Mindre enn >: Større enn nd: Ikke påvist. Bakteriologiske resultater angitt som <1, <50 e.l. betyr 'ikke påvist'.

Måleusikkerhet er angitt med dekningsfaktor k=2. Måleusikkerhet er ikke tatt hensyn til ved vurdering av om resultatet er utenfor grenseverdi/ -området.
 For mikrobiologiske analyser oppgis konfidensintervallet. Ytterligere opplysninger om måleusikkerhet fås ved henvendelse til laboratoriet.

Rapporten må ikke gjengis, unntatt i sin helhet, uten laboratoriets skriftlige godkjenning. Resultatene gjelder kun for de(n) undersøkte prøven(e).

Resultater gjelder prøven slik den ble mottatt hos laboratoriet.

a)	Naftalen	< 0.030 mg/kg TS	0.03	mod SS-ISO 18287:2008, mod
a)	Acenaftylen	< 0.030 mg/kg TS	0.03	SS-ISO 18287:2008, mod
a)	Acenaften	< 0.030 mg/kg TS	0.03	SS-ISO 18287:2008, mod
a)	Fluoren	< 0.030 mg/kg TS	0.03	SS-ISO 18287:2008, mod
a)	Fenantren	< 0.030 mg/kg TS	0.03	SS-ISO 18287:2008, mod
a)	Antracen	< 0.030 mg/kg TS	0.03	SS-ISO 18287:2008, mod
a)	Fluoranten	0.033 mg/kg TS	0.03	30% SS-ISO 18287:2008, mod
a)	Pyren	< 0.030 mg/kg TS	0.03	SS-ISO 18287:2008, mod
a)	Benzo[ghi]perylen	< 0.030 mg/kg TS	0.03	SS-ISO 18287:2008, mod
a) Summeringer PAH				
a)	Sum karsinogene PAH	0.034 mg/kg TS		Internal Method Calculated from analyzed value
a)	Sum PAH(16) EPA	0.067 mg/kg TS		Internal Method Calculated from analyzed value
a) PCB(7)				
a)	PCB 28	< 0.0015 mg/kg TS	0.0015	SS-EN 16167:2018+AC:201 9
a)	PCB 52	< 0.0015 mg/kg TS	0.0015	SS-EN 16167:2018+AC:201 9
a)	PCB 101	< 0.0015 mg/kg TS	0.0015	SS-EN 16167:2018+AC:201 9
a)	PCB 118	< 0.0015 mg/kg TS	0.0015	SS-EN 16167:2018+AC:201 9
a)	PCB 138	< 0.0015 mg/kg TS	0.0015	SS-EN 16167:2018+AC:201 9
a)	PCB 153	< 0.0015 mg/kg TS	0.0015	SS-EN 16167:2018+AC:201 9
a)	PCB 180	< 0.0015 mg/kg TS	0.0015	SS-EN 16167:2018+AC:201 9
a)	Sum 7 PCB	nd		SS-EN 16167:2018+AC:201 9

Utførende laboratorium/ Underleverandør:

a)* Eurofins Environment Sweden AB (Lidköping), Box 887, Sjöhagsg. 3, SE-53119, Lidköping

a) Eurofins Environment Sweden AB (Lidköping), Box 887, Sjöhagsg. 3, SE-53119, Lidköping ISO/IEC 17025:2017 SWEDAC 1125,

Tegnforklaring:

* Ikke omfattet av akkrediteringen

LOQ: Kvantifiseringsgrense

MU: Måleusikkerhet

<: Mindre enn >: Større enn nd: Ikke påvist. Bakteriologiske resultater angitt som <1,<50 e.l. betyr 'ikke påvist'.

Måleusikkerhet er angitt med dekningsfaktor k=2. Måleusikkerhet er ikke tatt hensyn til ved vurdering av om resultatet er utenfor grenseverdi/ -området.

For mikrobiologiske analyser oppgis konfidensintervallet. Ytterligere opplysninger om måleusikkerhet fås ved henvendelse til laboratoriet.

Rapporten må ikke gjengis, unntatt i sin helhet, uten laboratoriets skriftlige godkjenning. Resultatene gjelder kun for de(n) undersøkte prøven(e).

Resultater gjelder prøven slik den ble mottatt hos laboratoriet.

**Kopi til:**

Liv Hermanrud (lhe@olavolsen.no)
Sofie Stene Krokstad (ssk@olavolsen.no)

Moss 01.02.2023

Kundesenter - Eurofins Environment Testing Norway AS

Tegnforklaring:

* Ikke omfattet av akkrediteringen LOQ: Kvantifiseringsgrense MU: Måleusikkerhet

<: Mindre enn >: Større enn nd: Ikke påvist. Bakteriologiske resultater angitt som <1,<50 e.l. betyr 'ikke påvist'.

Måleusikkerhet er angitt med dekningsfaktor k=2. Måleusikkerhet er ikke tatt hensyn til ved vurdering av om resultatet er utenfor grenseverdi/ -området.

For mikrobiologiske analyser oppgis konfidensintervallet. Ytterligere opplysninger om måleusikkerhet fås ved henvendelse til laboratoriet.

Rapporten må ikke gjengis, unntatt i sin helhet, uten laboratoriets skriftlige godkjenning. Resultatene gjelder kun for de(n) undersøkte prøven(e).

Resultater gjelder prøven slik den ble mottatt hos laboratoriet.

Dr. techn. Olav Olsen AS
 Postboks 139
 1325 Lysaker
Attn: Hege Mentzoni Grønning
AR-23-MM-008467-01
EUNOMO-00363116

 Prøvemottak: 26.01.2023
 Temperatur:
 Analyseperiode: 26.01.2023 08:45 -
 01.02.2023 09:23

Referanse: 13800 Innherredsveien 71

ANALYSERAPPORT

Analyse	Resultat	Enhet	LOQ	MU	Metode
a) Tørrstoff	94.6	%	0.1	10%	SS-EN 12880:2000 mod.
a) Arsen (As)	1.8	mg/kg TS	1	30%	SS 28311:2017mod/SS-EN ISO 17294-2:2016
a) Bly (Pb)	10	mg/kg TS	1	40%	SS 28311:2017mod/SS-EN ISO 17294-2:2016
a) Kadmium (Cd)	< 0.20	mg/kg TS	0.2		SS 28311:2017mod/SS-EN ISO 17294-2:2016
a) Kobber (Cu)	8.4	mg/kg TS	0.5	25%	SS 28311:2017mod/SS-EN ISO 17294-2:2016
a) Krom (Cr)	36	mg/kg TS	0.5	35%	SS 28311:2017mod/SS-EN ISO 17294-2:2016
a) Kvikksølv (Hg)	0.042	mg/kg TS	0.01	20%	SS 28311:2017mod/SS-EN ISO 17294-2:2016
a) Nikkel (Ni)	19	mg/kg TS	0.5	25%	SS 28311:2017mod/SS-EN ISO 17294-2:2016
a) Sink (Zn)	74	mg/kg TS	2	25%	SS 28311:2017mod/SS-EN ISO 17294-2:2016
a) Benzen	< 0.0035	mg/kg TS	0.0035		Internal Method EPA 5021
a) Toluen	< 0.10	mg/kg TS	0.1		Internal Method EPA 5021

Tegnforklaring:

* Ikke omfattet av akkrediteringen LOQ: Kvantifiseringsgrense MU: Måleusikkerhet
 <: Mindre enn >: Større enn nd: Ikke påvist. Bakteriologiske resultater angitt som <1,<50 e.l. betyr 'ikke påvist'.

Måleusikkerhet er angitt med dekningsfaktor k=2. Måleusikkerhet er ikke tatt hensyn til ved vurdering av om resultatet er utenfor grenseverdi/ -området.
 For mikrobiologiske analyser oppgis konfidensintervallet. Ytterligere opplysninger om måleusikkerhet fås ved henvendelse til laboratoriet.
 Rapporten må ikke gjengis, unntatt i sin helhet, uten laboratoriets skriftlige godkjenning. Resultatene gjelder kun for de(n) undersøkte prøven(e).
 Resultater gjelder prøven slik den ble mottatt hos laboratoriet.

a)	Etylbenzen	< 0.10 mg/kg TS	0.1		Internal Method EPA 5021
a)	m/p/o-Xylen	< 0.10 mg/kg TS	0.1		Internal Method EPA 5021
a)	THC >C5-C8	< 5.0 mg/kg TS	5		Internal Method EPA 5021
a)	THC >C8-C35				
a)	THC >C8-C10	< 5.0 mg/kg TS	5		SS-EN ISO 16703:2011 mod
a)	THC >C10-C12	< 5.0 mg/kg TS	5		SS-EN ISO 16703:2011 mod
a)	THC >C12-C16	< 5.0 mg/kg TS	5		SS-EN ISO 16703:2011 mod
a)	THC >C16-C35	< 20 mg/kg TS	20		SS-EN ISO 16703:2011 mod
a)	Sum THC C5-C35 og C12-C35				
a)	Sum THC (>C5-C35)	nd			Internal Method Calculated from analyzed value
a)	SUM THC (>C12-C35)	nd			Internal Method Calculated from analyzed value
a)	Alifater C5-C6	< 7.0 mg/kg TS	7		SPI 2011
a)	Alifater >C6-C8	< 7.0 mg/kg TS	7		SPI 2011
a)	Alifater >C8-C10	< 3.0 mg/kg TS	3		SPI 2011
a)	Alifater >C10-C12	< 5.0 mg/kg TS	5		SPI 2011
a)	Alifater >C12-C16	< 5.0 mg/kg TS	5		SPI 2011
a)	Alifater >C16-C35	< 10 mg/kg TS	10		SPI 2011
a)	Sum alifater C5-C35 og C12-C35				
a)	Alifater C5-C35	nd			Internal Method Calculated from analyzed value
a)	Alifater >C12-C35	nd			Internal Method Calculated from analyzed value
a)	Aromater >C8-C10	< 4.0 mg/kg TS	4		SPI 2011
a)	Aromater >C10-C16	< 0.90 mg/kg TS	0.9		SPI 2011
a)	Aromater >C16-C35	< 0.50 mg/kg TS	1		TK 535 N 012
a)	Methylchrysen/ benzo(a)anthracener	< 0.50 mg/kg TS	0.5		TK 535 N 012
a)	Methylpyrene/fluoranthense	< 0.50 mg/kg TS	0.5		TK 535 N 012
a)*	Alifater Oljetype				
a)*	Oljetype < C10	Utgår			Kalkulering
a)*	Oljetype > C10	Utgår			Kalkulering
a)	PAH(16)				
a)	Benzo[a]antracen	< 0.030 mg/kg TS	0.03		SS-ISO 18287:2008, mod
a)	Krysen/Trifenylen	0.049 mg/kg TS	0.03	35%	SS-ISO 18287:2008, mod
a)	Benzo(b,k)fluoranten	0.12 mg/kg TS	0.03	40%	SS-ISO 18287:2008, mod
a)	Benzo[a]pyren	0.050 mg/kg TS	0.03	35%	SS-ISO 18287:2008, mod
a)	Indeno[1,2,3-cd]pyren	0.053 mg/kg TS	0.03	35%	SS-ISO 18287:2008, mod
a)	Dibenzo[a,h]antracen	< 0.030 mg/kg TS	0.03		SS-ISO 18287:2008,

Tegnforklaring:

* Ikke omfattet av akkrediteringen LOQ: Kvantifiseringsgrense MU: Måleusikkerhet
 <: Mindre enn >: Større enn nd: Ikke påvist. Bakteriologiske resultater angitt som <1, <50 e.l. betyr 'ikke påvist'.

Måleusikkerhet er angitt med dekningsfaktor k=2. Måleusikkerhet er ikke tatt hensyn til ved vurdering av om resultatet er utenfor grenseverdi/ -området.
 For mikrobiologiske analyser oppgis konfidensintervallet. Ytterligere opplysninger om måleusikkerhet fås ved henvendelse til laboratoriet.

Rapporten må ikke gjengis, unntatt i sin helhet, uten laboratoriets skriftlige godkjenning. Resultatene gjelder kun for de(n) undersøkte prøven(e).
 Resultater gjelder prøven slik den ble mottatt hos laboratoriet.

a)	Naftalen	< 0.030 mg/kg TS	0.03		mod SS-ISO 18287:2008, mod
a)	Acenaftylen	< 0.030 mg/kg TS	0.03		SS-ISO 18287:2008, mod
a)	Acenaften	< 0.030 mg/kg TS	0.03		SS-ISO 18287:2008, mod
a)	Fluoren	< 0.030 mg/kg TS	0.03		SS-ISO 18287:2008, mod
a)	Fenantren	0.047 mg/kg TS	0.03	30%	SS-ISO 18287:2008, mod
a)	Antracen	< 0.030 mg/kg TS	0.03		SS-ISO 18287:2008, mod
a)	Fluoranten	0.12 mg/kg TS	0.03	30%	SS-ISO 18287:2008, mod
a)	Pyren	0.10 mg/kg TS	0.03	25%	SS-ISO 18287:2008, mod
a)	Benzo[ghi]perylene	0.053 mg/kg TS	0.03	40%	SS-ISO 18287:2008, mod
a) Summeringer PAH					
a)	Sum karsinogene PAH	0.27 mg/kg TS			Internal Method Calculated from analyzed value
a)	Sum PAH(16) EPA	0.59 mg/kg TS			Internal Method Calculated from analyzed value
a) PCB(7)					
a)	PCB 28	< 0.0015 mg/kg TS	0.0015		SS-EN 16167:2018+AC:201 9
a)	PCB 52	< 0.0015 mg/kg TS	0.0015		SS-EN 16167:2018+AC:201 9
a)	PCB 101	< 0.0015 mg/kg TS	0.0015		SS-EN 16167:2018+AC:201 9
a)	PCB 118	< 0.0015 mg/kg TS	0.0015		SS-EN 16167:2018+AC:201 9
a)	PCB 138	< 0.0015 mg/kg TS	0.0015		SS-EN 16167:2018+AC:201 9
a)	PCB 153	< 0.0015 mg/kg TS	0.0015		SS-EN 16167:2018+AC:201 9
a)	PCB 180	< 0.0015 mg/kg TS	0.0015		SS-EN 16167:2018+AC:201 9
a)	Sum 7 PCB	nd			SS-EN 16167:2018+AC:201 9

Utførende laboratorium/ Underleverandør:

a)* Eurofins Environment Sweden AB (Lidköping), Box 887, Sjöhagsg. 3, SE-53119, Lidköping

a) Eurofins Environment Sweden AB (Lidköping), Box 887, Sjöhagsg. 3, SE-53119, Lidköping ISO/IEC 17025:2017 SWEDAC 1125,

Tegnforklaring:

* Ikke omfattet av akkrediteringen LOQ: Kvantifiseringsgrense MU: Måleusikkerhet

<: Mindre enn >: Større enn nd: Ikke påvist. Bakteriologiske resultater angitt som <1,<50 e.l. betyr 'ikke påvist'.

Måleusikkerhet er angitt med dekningsfaktor k=2. Måleusikkerhet er ikke tatt hensyn til ved vurdering av om resultatet er utenfor grenseverdi/-området.

For mikrobiologiske analyser oppgis konfidensintervallet. Ytterligere opplysninger om måleusikkerhet fås ved henvendelse til laboratoriet.

Rapporten må ikke gjengis, unntatt i sin helhet, uten laboratoriets skriftlige godkjenning. Resultatene gjelder kun for de(n) undersøkte prøven(e).

Resultater gjelder prøven slik den ble mottatt hos laboratoriet.

**Kopi til:**

Liv Hermanrud (lhe@olavolsen.no)
Sofie Stene Krokstad (ssk@olavolsen.no)

Moss 01.02.2023

Kundesenter - Eurofins Environment Testing Norway AS

Tegnforklaring:

* Ikke omfattet av akkrediteringen LOQ: Kvantifiseringsgrense MU: Måleusikkerhet

<: Mindre enn >: Større enn nd: Ikke påvist. Bakteriologiske resultater angitt som <1,<50 e.l. betyr 'ikke påvist'.

Måleusikkerhet er angitt med dekningsfaktor k=2. Måleusikkerhet er ikke tatt hensyn til ved vurdering av om resultatet er utenfor grenseverdi/ -området.

For mikrobiologiske analyser oppgis konfidensintervallet. Ytterligere opplysninger om måleusikkerhet fås ved henvendelse til laboratoriet.

Rapporten må ikke gjengis, unntatt i sin helhet, uten laboratoriets skriftlige godkjenning. Resultatene gjelder kun for de(n) undersøkte prøven(e).

Resultater gjelder prøven slik den ble mottatt hos laboratoriet.

Dr. techn. Olav Olsen AS

Postboks 139

1325 Lysaker

Attn: Hege Mentzoni Grønning
AR-23-MM-009160-01
EUNOMO-00363116

Prøvemottak: 26.01.2023

Temperatur:

 Analyseperiode: 26.01.2023 08:45 -
03.02.2023 12:50

Referanse:

13800 Innherredsveien 71

ANALYSERAPPORT

Analyse	Resultat	Enhet	LOQ	MU	Metode
Prøvenr.: 439-2023-01260128			Prøvetakingsdato: 23.01.2023		
Prøvetype: Jord			Prøvetaker:		
Prøvemerkning: M2 (2-3m)			Analysestartdato: 26.01.2023		
a) Tørrstoff	91.5	%	0.1	10%	SS-EN 12880:2000 mod.
a) Arsen (As)	2.4	mg/kg TS	1	30%	SS 28311:2017mod/SS-EN ISO 17294-2:2016
a) Bly (Pb)	5.7	mg/kg TS	1	40%	SS 28311:2017mod/SS-EN ISO 17294-2:2016
a) Kadmium (Cd)	< 0.20	mg/kg TS	0.2		SS 28311:2017mod/SS-EN ISO 17294-2:2016
a) Kobber (Cu)	13	mg/kg TS	0.5	25%	SS 28311:2017mod/SS-EN ISO 17294-2:2016
a) Krom (Cr)	43	mg/kg TS	0.5	35%	SS 28311:2017mod/SS-EN ISO 17294-2:2016
a) Kvikksølv (Hg)	< 0.010	mg/kg TS	0.01		SS 28311:2017mod/SS-EN ISO 17294-2:2016
a) Nikkel (Ni)	28	mg/kg TS	0.5	25%	SS 28311:2017mod/SS-EN ISO 17294-2:2016
a) Sink (Zn)	38	mg/kg TS	2	25%	SS 28311:2017mod/SS-EN ISO 17294-2:2016
a) Benzen	< 0.0035	mg/kg TS	0.0035		Internal Method EPA 5021
a) Toluen	< 0.10	mg/kg TS	0.1		Internal Method EPA 5021

Tegnforklaring:

* Ikke omfattet av akkrediteringen

LOQ: Kvantifiseringsgrense

MU: Måleusikkerhet

<: Mindre enn >: Større enn nd: Ikke påvist. Bakteriologiske resultater angitt som <1,<50 e.l. betyr 'ikke påvist'.

Måleusikkerhet er angitt med dekningsfaktor k=2. Måleusikkerhet er ikke tatt hensyn til ved vurdering av om resultatet er utenfor grenseverdi/ -området.

For mikrobiologiske analyser oppgis konfidensintervallet. Ytterligere opplysninger om måleusikkerhet fås ved henvendelse til laboratoriet.

Rapporten må ikke gjengis, unntatt i sin helhet, uten laboratoriets skriftlige godkjenning. Resultatene gjelder kun for de(n) undersøkte prøven(e).

Resultater gjelder prøven slik den ble mottatt hos laboratoriet.

a)	Etylbenzen	< 0.10 mg/kg TS	0.1	Internal Method EPA 5021
a)	m/p/o-Xylen	< 0.10 mg/kg TS	0.1	Internal Method EPA 5021
a)	THC >C5-C8	< 5.0 mg/kg TS	5	Internal Method EPA 5021
a)	THC >C8-C35			
a)	THC >C8-C10	< 5.0 mg/kg TS	5	SS-EN ISO 16703:2011 mod
a)	THC >C10-C12	< 5.0 mg/kg TS	5	SS-EN ISO 16703:2011 mod
a)	THC >C12-C16	< 5.0 mg/kg TS	5	SS-EN ISO 16703:2011 mod
a)	THC >C16-C35	< 20 mg/kg TS	20	SS-EN ISO 16703:2011 mod
a)	Sum THC C5-C35 og C12-C35			
a)	Sum THC (>C5-C35)	nd		Internal Method Calculated from analyzed value
a)	SUM THC (>C12-C35)	nd		Internal Method Calculated from analyzed value
a)	Alifater C5-C6	< 7.0 mg/kg TS	7	SPI 2011
a)	Alifater >C6-C8	< 7.0 mg/kg TS	7	SPI 2011
a)	Alifater >C8-C10	< 3.0 mg/kg TS	3	SPI 2011
a)	Alifater >C10-C12	< 5.0 mg/kg TS	5	SPI 2011
a)	Alifater >C12-C16	< 5.0 mg/kg TS	5	SPI 2011
a)	Alifater >C16-C35	< 10 mg/kg TS	10	SPI 2011
a)	Sum alifater C5-C35 og C12-C35			
a)	Alifater C5-C35	nd		Internal Method Calculated from analyzed value
a)	Alifater >C12-C35	nd		Internal Method Calculated from analyzed value
a)	Aromater >C8-C10	< 4.0 mg/kg TS	4	SPI 2011
a)	Aromater >C10-C16	< 0.90 mg/kg TS	0.9	SPI 2011
a)	Aromater >C16-C35	< 0.50 mg/kg TS	1	TK 535 N 012
a)	Methylchrysen/ benzo(a)anthracener	< 0.50 mg/kg TS	0.5	TK 535 N 012
a)	Methylpyrene/fluoranthense	< 0.50 mg/kg TS	0.5	TK 535 N 012
a)*	Alifater Oljetype			
a)*	Oljetype < C10	Utgår		Kalkulering
a)*	Oljetype > C10	Utgår		Kalkulering
a)	PAH(16)			
a)	Benzo[a]antracen	< 0.030 mg/kg TS	0.03	SS-ISO 18287:2008, mod
a)	Krysen/Trifenylen	< 0.030 mg/kg TS	0.03	SS-ISO 18287:2008, mod
a)	Benzo(b,k)fluoranten	0.044 mg/kg TS	0.03	40% SS-ISO 18287:2008, mod
a)	Benzo[a]pyren	< 0.030 mg/kg TS	0.03	SS-ISO 18287:2008, mod
a)	Indeno[1,2,3-cd]pyren	< 0.030 mg/kg TS	0.03	SS-ISO 18287:2008, mod
a)	Dibenzo[a,h]antracen	< 0.030 mg/kg TS	0.03	SS-ISO 18287:2008,

Tegnforklaring:

* Ikke omfattet av akkrediteringen LOQ: Kvantifiseringsgrense MU: Måleusikkerhet
 <: Mindre enn >: Større enn nd: Ikke påvist. Bakteriologiske resultater angitt som <1, <50 e.l. betyr 'ikke påvist'.

Måleusikkerhet er angitt med dekningsfaktor k=2. Måleusikkerhet er ikke tatt hensyn til ved vurdering av om resultatet er utenfor grenseverdi/ -området.
 For mikrobiologiske analyser oppgis konfidensintervallet. Ytterligere opplysninger om måleusikkerhet fås ved henvendelse til laboratoriet.

Rapporten må ikke gjengis, unntatt i sin helhet, uten laboratoriets skriftlige godkjenning. Resultatene gjelder kun for de(n) undersøkte prøven(e).

Resultater gjelder prøven slik den ble mottatt hos laboratoriet.

a)	Naftalen	< 0.030 mg/kg TS	0.03		mod SS-ISO 18287:2008, mod
a)	Acenaftylen	< 0.030 mg/kg TS	0.03		SS-ISO 18287:2008, mod
a)	Acenaften	< 0.030 mg/kg TS	0.03		SS-ISO 18287:2008, mod
a)	Fluoren	< 0.030 mg/kg TS	0.03		SS-ISO 18287:2008, mod
a)	Fenantren	< 0.030 mg/kg TS	0.03		SS-ISO 18287:2008, mod
a)	Antracen	< 0.030 mg/kg TS	0.03		SS-ISO 18287:2008, mod
a)	Fluoranten	0.051 mg/kg TS	0.03	30%	SS-ISO 18287:2008, mod
a)	Pyren	0.043 mg/kg TS	0.03	25%	SS-ISO 18287:2008, mod
a)	Benzo[ghi]perylen	< 0.030 mg/kg TS	0.03		SS-ISO 18287:2008, mod
a) Summeringer PAH					
a)	Sum karsinogene PAH	0.044 mg/kg TS			Internal Method Calculated from analyzed value
a)	Sum PAH(16) EPA	0.14 mg/kg TS			Internal Method Calculated from analyzed value
a) PCB(7)					
a)	PCB 28	< 0.0015 mg/kg TS	0.0015		SS-EN 16167:2018+AC:201 9
a)	PCB 52	< 0.0015 mg/kg TS	0.0015		SS-EN 16167:2018+AC:201 9
a)	PCB 101	< 0.0015 mg/kg TS	0.0015		SS-EN 16167:2018+AC:201 9
a)	PCB 118	< 0.0015 mg/kg TS	0.0015		SS-EN 16167:2018+AC:201 9
a)	PCB 138	< 0.0015 mg/kg TS	0.0015		SS-EN 16167:2018+AC:201 9
a)	PCB 153	< 0.0015 mg/kg TS	0.0015		SS-EN 16167:2018+AC:201 9
a)	PCB 180	< 0.0015 mg/kg TS	0.0015		SS-EN 16167:2018+AC:201 9
a)	Sum 7 PCB	nd			SS-EN 16167:2018+AC:201 9

Utførende laboratorium/ Underleverandør:

a)* Eurofins Environment Sweden AB (Lidköping), Box 887, Sjöhagsg. 3, SE-53119, Lidköping

a) Eurofins Environment Sweden AB (Lidköping), Box 887, Sjöhagsg. 3, SE-53119, Lidköping ISO/IEC 17025:2017 SWEDAC 1125,

Tegnforklaring:

* Ikke omfattet av akkrediteringen

LOQ: Kvantifiseringsgrense

MU: Måleusikkerhet

<: Mindre enn >: Større enn nd: Ikke påvist. Bakteriologiske resultater angitt som <1,<50 e.l. betyr 'ikke påvist'.

Måleusikkerhet er angitt med dekningsfaktor k=2. Måleusikkerhet er ikke tatt hensyn til ved vurdering av om resultatet er utenfor grenseverdi/ -området.

For mikrobiologiske analyser oppgis konfidensintervallet. Ytterligere opplysninger om måleusikkerhet fås ved henvendelse til laboratoriet.

Rapporten må ikke gjengis, unntatt i sin helhet, uten laboratoriets skriftlige godkjenning. Resultatene gjelder kun for de(n) undersøkte prøven(e).

Resultater gjelder prøven slik den ble mottatt hos laboratoriet.

**Kopi til:**

Liv Hermanrud (lhe@olavolsen.no)
Sofie Stene Krokstad (ssk@olavolsen.no)

Moss 03.02.2023

A handwritten signature in purple ink that reads "Stig Tjomsland".

Stig Tjomsland

Kundeveileder (ASM)

Tegnforklaring:

* Ikke omfattet av akkrediteringen LOQ: Kvantifiseringsgrense MU: Måleusikkerhet

<: Mindre enn >: Større enn nd: Ikke påvist. Bakteriologiske resultater angitt som <1,<50 e.l. betyr 'ikke påvist'.

Måleusikkerhet er angitt med dekningsfaktor k=2. Måleusikkerhet er ikke tatt hensyn til ved vurdering av om resultatet er utenfor grenseverdi/ -området.

For mikrobiologiske analyser oppgis konfidensintervallet. Ytterligere opplysninger om måleusikkerhet fås ved henvendelse til laboratoriet.

Rapporten må ikke gjengis, unntatt i sin helhet, uten laboratoriets skriftlige godkjenning. Resultatene gjelder kun for de(n) undersøkte prøven(e).

Resultater gjelder prøven slik den ble mottatt hos laboratoriet.

Dr. techn. Olav Olsen AS

Postboks 139

1325 Lysaker

Attn: Hege Mentzoni Grønning
AR-23-MM-009108-01
EUNOMO-00363116

Prøvemottak: 26.01.2023

Temperatur:

 Analyseperiode: 26.01.2023 08:45 -
03.02.2023 12:37

Referanse:

13800 Innherredsveien 71

ANALYSERAPPORT

Prøvenr.:	439-2023-01260129	Prøvetakingsdato:	23.01.2023		
Prøvetype:	Jord	Prøvetaker:			
Prøvemerkning:	M3 (1-2m)	Analysestartdato:	26.01.2023		
Analyse	Resultat	Enhet	LOQ	MU	Metode
b) Tørrstoff	91.8	%	0.1	10%	SS-EN 12880:2000 mod.
b) Arsen (As)	2.0	mg/kg TS	1	30%	SS 28311:2017mod/SS-EN ISO 17294-2:2016
b) Bly (Pb)	6.9	mg/kg TS	1	40%	SS 28311:2017mod/SS-EN ISO 17294-2:2016
b) Kadmium (Cd)	< 0.20	mg/kg TS	0.2		SS 28311:2017mod/SS-EN ISO 17294-2:2016
b) Kobber (Cu)	11	mg/kg TS	0.5	25%	SS 28311:2017mod/SS-EN ISO 17294-2:2016
b) Krom (Cr)	40	mg/kg TS	0.5	35%	SS 28311:2017mod/SS-EN ISO 17294-2:2016
b) Kvikksølv (Hg)	0.072	mg/kg TS	0.01	20%	SS 28311:2017mod/SS-EN ISO 17294-2:2016
b) Nikkel (Ni)	25	mg/kg TS	0.5	25%	SS 28311:2017mod/SS-EN ISO 17294-2:2016
b) Sink (Zn)	39	mg/kg TS	2	25%	SS 28311:2017mod/SS-EN ISO 17294-2:2016
b) Benzen	< 0.0035	mg/kg TS	0.0035		Internal Method EPA 5021
b) Toluen	< 0.10	mg/kg TS	0.1		Internal Method EPA 5021

Tegnforklaring:

* Ikke omfattet av akkrediteringen

LOQ: Kvantifiseringsgrense

MU: Måleusikkerhet

<: Mindre enn >: Større enn nd: Ikke påvist. Bakteriologiske resultater angitt som <1,<50 e.l. betyr 'ikke påvist'.

Måleusikkerhet er angitt med dekningsfaktor k=2. Måleusikkerhet er ikke tatt hensyn til ved vurdering av om resultatet er utenfor grenseverdi/ -området.

For mikrobiologiske analyser oppgis konfidensintervallet. Ytterligere opplysninger om måleusikkerhet fås ved henvendelse til laboratoriet.

Rapporten må ikke gjengis, unntatt i sin helhet, uten laboratoriets skriftlige godkjenning. Resultatene gjelder kun for de(n) undersøkte prøven(e).

Resultater gjelder prøven slik den ble mottatt hos laboratoriet.

b)	Etylbenzen	< 0.10 mg/kg TS	0.1	Internal Method EPA 5021
b)	m/p/o-Xylen	< 0.10 mg/kg TS	0.1	Internal Method EPA 5021
b)	THC >C5-C8	< 5.0 mg/kg TS	5	Internal Method EPA 5021
b)	THC >C8-C35			
b)	THC >C8-C10	< 5.0 mg/kg TS	5	SS-EN ISO 16703:2011 mod
b)	THC >C10-C12	< 5.0 mg/kg TS	5	SS-EN ISO 16703:2011 mod
b)	THC >C12-C16	< 5.0 mg/kg TS	5	SS-EN ISO 16703:2011 mod
b)	THC >C16-C35	< 20 mg/kg TS	20	SS-EN ISO 16703:2011 mod
b)	Sum THC C5-C35 og C12-C35			
b)	Sum THC (>C5-C35)	nd		Internal Method Calculated from analyzed value
b)	SUM THC (>C12-C35)	nd		Internal Method Calculated from analyzed value
b)	Alifater C5-C6	< 7.0 mg/kg TS	7	SPI 2011
b)	Alifater >C6-C8	< 7.0 mg/kg TS	7	SPI 2011
b)	Alifater >C8-C10	< 3.0 mg/kg TS	3	SPI 2011
b)	Alifater >C10-C12	< 5.0 mg/kg TS	5	SPI 2011
b)	Alifater >C12-C16	< 5.0 mg/kg TS	5	SPI 2011
b)	Alifater >C16-C35	< 10 mg/kg TS	10	SPI 2011
b)	Sum alifater C5-C35 og C12-C35			
b)	Alifater C5-C35	nd		Internal Method Calculated from analyzed value
b)	Alifater >C12-C35	nd		Internal Method Calculated from analyzed value
b)	Aromater >C8-C10	< 4.0 mg/kg TS	4	SPI 2011
b)	Aromater >C10-C16	< 0.90 mg/kg TS	0.9	SPI 2011
b)	Aromater >C16-C35	< 0.50 mg/kg TS	1	TK 535 N 012
b)	Methylchrysen/ benzo(a)anthracener	< 0.50 mg/kg TS	0.5	TK 535 N 012
b)	Methylpyrene/fluoranthense	< 0.50 mg/kg TS	0.5	TK 535 N 012
b)*	Alifater Oljetype			
b)*	Oljetype < C10	Utgår		Kalkulering
b)*	Oljetype > C10	Utgår		Kalkulering
b)	PAH(16)			
b)	Benzo[a]antracen	< 0.030 mg/kg TS	0.03	SS-ISO 18287:2008, mod
b)	Krysen/Trifenylen	< 0.030 mg/kg TS	0.03	SS-ISO 18287:2008, mod
b)	Benzo(b,k)fluoranten	< 0.030 mg/kg TS	0.03	SS-ISO 18287:2008, mod
b)	Benzo[a]pyren	< 0.030 mg/kg TS	0.03	SS-ISO 18287:2008, mod
b)	Indeno[1,2,3-cd]pyren	< 0.030 mg/kg TS	0.03	SS-ISO 18287:2008, mod
b)	Dibenzo[a,h]antracen	< 0.030 mg/kg TS	0.03	SS-ISO 18287:2008,

Tegnforklaring:

* Ikke omfattet av akkrediteringen LOQ: Kvantifiseringsgrense MU: Måleusikkerhet
 <: Mindre enn >: Større enn nd: Ikke påvist. Bakteriologiske resultater angitt som <1, <50 e.l. betyr 'ikke påvist'.

Måleusikkerhet er angitt med dekningsfaktor k=2. Måleusikkerhet er ikke tatt hensyn til ved vurdering av om resultatet er utenfor grenseverdi/ -området.
 For mikrobiologiske analyser oppgis konfidensintervallet. Ytterligere opplysninger om måleusikkerhet fås ved henvendelse til laboratoriet.

Rapporten må ikke gjengis, unntatt i sin helhet, uten laboratoriets skriftlige godkjenning. Resultatene gjelder kun for de(n) undersøkte prøven(e).

Resultater gjelder prøven slik den ble mottatt hos laboratoriet.

b)	Naftalen	< 0.030 mg/kg TS	0.03	mod SS-ISO 18287:2008, mod
b)	Acenaftylen	< 0.030 mg/kg TS	0.03	SS-ISO 18287:2008, mod
b)	Acenaften	< 0.030 mg/kg TS	0.03	SS-ISO 18287:2008, mod
b)	Fluoren	< 0.030 mg/kg TS	0.03	SS-ISO 18287:2008, mod
b)	Fenantren	< 0.030 mg/kg TS	0.03	SS-ISO 18287:2008, mod
b)	Antracen	< 0.030 mg/kg TS	0.03	SS-ISO 18287:2008, mod
b)	Fluoranten	< 0.030 mg/kg TS	0.03	SS-ISO 18287:2008, mod
b)	Pyren	< 0.030 mg/kg TS	0.03	SS-ISO 18287:2008, mod
b)	Benzo[ghi]perylene	< 0.030 mg/kg TS	0.03	SS-ISO 18287:2008, mod
b) Summeringer PAH				
b)	Sum karsinogene PAH	nd		Internal Method Calculated from analyzed value
b)	Sum PAH(16) EPA	nd		Internal Method Calculated from analyzed value
b) PCB(7)				
b)	PCB 28	< 0.0015 mg/kg TS	0.0015	SS-EN 16167:2018+AC:201 9
b)	PCB 52	< 0.0015 mg/kg TS	0.0015	SS-EN 16167:2018+AC:201 9
b)	PCB 101	< 0.0015 mg/kg TS	0.0015	SS-EN 16167:2018+AC:201 9
b)	PCB 118	< 0.0015 mg/kg TS	0.0015	SS-EN 16167:2018+AC:201 9
b)	PCB 138	< 0.0015 mg/kg TS	0.0015	SS-EN 16167:2018+AC:201 9
b)	PCB 153	< 0.0015 mg/kg TS	0.0015	SS-EN 16167:2018+AC:201 9
b)	PCB 180	< 0.0015 mg/kg TS	0.0015	SS-EN 16167:2018+AC:201 9
b)	Sum 7 PCB	nd		SS-EN 16167:2018+AC:201 9
a)	Totalt organisk karbon (TOC)	0.3 % TS	0.1	0,087 DIN EN 15936: 2012-11 (AN,L8: Ver.A; FG,F5: Ver.B)

Utførende laboratorium/ Underleverandør:**Tegnforklaring:**

* Ikke omfattet av akkrediteringen LOQ: Kvantifiseringsgrense MU: Måleusikkerhet

<: Mindre enn >: Større enn nd: Ikke påvist. Bakteriologiske resultater angitt som <1,<50 e.l. betyr 'ikke påvist'.

Måleusikkerhet er angitt med dekningsfaktor k=2. Måleusikkerhet er ikke tatt hensyn til ved vurdering av om resultatet er utenfor grenseverdi/ -området.

For mikrobiologiske analyser oppgis konfidensintervallet. Ytterligere opplysninger om måleusikkerhet fås ved henvendelse til laboratoriet.

Rapporten må ikke gjengis, unntatt i sin helhet, uten laboratoriets skriftlige godkjenning. Resultatene gjelder kun for de(n) undersøkte prøven(e).

Resultater gjelder prøven slik den ble mottatt hos laboratoriet.



- a) Eurofins Umwelt Ost GmbH (Freiberg), Lindenstraße 11, Gewerbegebiet Freiberg Ost, D-09627, Bobritzsch-Hilbersdorf DIN EN ISO/IEC 17025:2018 DAkkS D-PL-14081-01-00,
b)* Eurofins Environment Sweden AB (Lidköping), Box 887, Sjötagsg. 3, SE-53119, Lidköping
b) Eurofins Environment Sweden AB (Lidköping), Box 887, Sjötagsg. 3, SE-53119, Lidköping ISO/IEC 17025:2017 SWEDAC 1125,

Kopi til:

Liv Hermanrud (lhe@olavolsen.no)
Sofie Stene Krokstad (ssk@olavolsen.no)

Moss 03.02.2023

Kundesenter - Eurofins Environment Testing Norway AS

Tegnforklaring:

* Ikke omfattet av akkrediteringen LOQ: Kvantifiseringsgrense MU: Måleusikkerhet

<: Mindre enn >: Større enn nd: Ikke påvist. Bakteriologiske resultater angitt som <1,<50 e.l. betyr 'ikke påvist'.

Måleusikkerhet er angitt med dekningsfaktor k=2. Måleusikkerhet er ikke tatt hensyn til ved vurdering av om resultatet er utenfor grenseverdi/ -området.
For mikrobiologiske analyser oppgis konfidensintervallet. Ytterligere opplysninger om måleusikkerhet fås ved henvendelse til laboratoriet.

Rapporten må ikke gjengis, unntatt i sin helhet, uten laboratoriets skriftlige godkjenning. Resultatene gjelder kun for de(n) undersøkte prøven(e).
Resultater gjelder prøven slik den ble mottatt hos laboratoriet.

Dr. techn. Olav Olsen AS
Postboks 139
1325 Lysaker
Attn: Hege Mentzoni Grønning

AR-23-MM-009161-01

EUNOMO-00363116

Prøvemottak: 26.01.2023
Temperatur:
Analyseperiode: 26.01.2023 08:45 -
03.02.2023 12:50

Referanse: 13800 Innherredsveien 71

ANALYSERAPPORT

Analyse	Resultat	Enhet	LOQ	MU	Metode
Prøvenr.: 439-2023-01260130			Prøvetakingsdato: 23.01.2023		
Prøvetype: Jord			Prøvetaker:		
Prøvemerkning: M3 (2-3m)			Analysestartdato: 26.01.2023		
a) Tørrstoff	91.3	%	0.1	10%	SS-EN 12880:2000 mod.
a) Arsen (As)	2.1	mg/kg TS	1	30%	SS 28311:2017mod/SS-EN ISO 17294-2:2016
a) Bly (Pb)	8.0	mg/kg TS	1	40%	SS 28311:2017mod/SS-EN ISO 17294-2:2016
a) Kadmium (Cd)	< 0.20	mg/kg TS	0.2		SS 28311:2017mod/SS-EN ISO 17294-2:2016
a) Kobber (Cu)	9.6	mg/kg TS	0.5	25%	SS 28311:2017mod/SS-EN ISO 17294-2:2016
a) Krom (Cr)	37	mg/kg TS	0.5	35%	SS 28311:2017mod/SS-EN ISO 17294-2:2016
a) Kvikksølv (Hg)	0.077	mg/kg TS	0.01	20%	SS 28311:2017mod/SS-EN ISO 17294-2:2016
a) Nikkel (Ni)	22	mg/kg TS	0.5	25%	SS 28311:2017mod/SS-EN ISO 17294-2:2016
a) Sink (Zn)	33	mg/kg TS	2	25%	SS 28311:2017mod/SS-EN ISO 17294-2:2016
a) Benzen	< 0.0035	mg/kg TS	0.0035		Internal Method EPA 5021
a) Toluen	< 0.10	mg/kg TS	0.1		Internal Method EPA 5021

Tegnforklaring:

* Ikke omfattet av akkrediteringen LOQ: Kvantifiseringsgrense MU: Måleusikkerhet

<: Mindre enn >: Større enn nd: Ikke påvist. Bakteriologiske resultater angitt som <1, <50 e.l. betyr 'ikke påvist'.

Måleusikkerhet er angitt med dekningsfaktor k=2. Måleusikkerhet er ikke tatt hensyn til ved vurdering av om resultatet er utenfor grenseverdi/ -området.

For mikrobiologiske analyser oppgis konfidensintervallet. Ytterligere opplysninger om måleusikkerhet fås ved henvendelse til laboratoriet.

Rapporten må ikke gjengis, unntatt i sin helhet, uten laboratoriets skriftlige godkjenning. Resultatene gjelder kun for de(n) undersøkte prøven(e).

Resultater gjelder prøven slik den ble mottatt hos laboratoriet.

a)	Etylbenzen	< 0.10 mg/kg TS	0.1		Internal Method EPA 5021
a)	m/p/o-Xylen	< 0.10 mg/kg TS	0.1		Internal Method EPA 5021
a)	THC >C5-C8	< 5.0 mg/kg TS	5		Internal Method EPA 5021
a)	THC >C8-C35				
a)	THC >C8-C10	5.2 mg/kg TS	5	30%	SS-EN ISO 16703:2011 mod
a)	THC >C10-C12	32 mg/kg TS	5	30%	SS-EN ISO 16703:2011 mod
a)	THC >C12-C16	200 mg/kg TS	5	30%	SS-EN ISO 16703:2011 mod
a)	THC >C16-C35	460 mg/kg TS	20	30%	SS-EN ISO 16703:2011 mod
a)	Sum THC C5-C35 og C12-C35				
a)	Sum THC (>C5-C35)	700 mg/kg TS	40	30%	Internal Method Calculated from analyzed value
a)	SUM THC (>C12-C35)	660 mg/kg TS	25	30%	Internal Method Calculated from analyzed value
a)	Alifater C5-C6	< 7.0 mg/kg TS	7		SPI 2011
a)	Alifater >C6-C8	< 7.0 mg/kg TS	7		SPI 2011
a)	Alifater >C8-C10	< 3.0 mg/kg TS	3		SPI 2011
a)	Alifater >C10-C12	12 mg/kg TS	5	30%	SPI 2011
a)	Alifater >C12-C16	44 mg/kg TS	5	30%	SPI 2011
a)	Alifater >C16-C35	65 mg/kg TS	10	30%	SPI 2011
a)	Sum alifater C5-C35 og C12-C35				
a)	Alifater C5-C35	120 mg/kg TS	20		Internal Method Calculated from analyzed value
a)	Alifater >C12-C35	110 mg/kg TS	8		Internal Method Calculated from analyzed value
a)	Aromater >C8-C10	< 4.0 mg/kg TS	4		SPI 2011
a)	Aromater >C10-C16	< 0.90 mg/kg TS	0.9		SPI 2011
a)	Aromater >C16-C35	< 0.50 mg/kg TS	1		TK 535 N 012
a)	Methylchrysen/ benzo(a)anthracener	< 0.50 mg/kg TS	0.5		TK 535 N 012
a)	Methylpyrene/fluoranthense	< 0.50 mg/kg TS	0.5		TK 535 N 012
a)*	Alifater Oljetype				
a)*	Oljetype < C10	Utgår			Kalkulering
a)*	Oljetype > C10	Diesel			Kalkulering
a)	PAH(16)				
a)	Benzo[a]antracen	< 0.030 mg/kg TS	0.03		SS-ISO 18287:2008, mod
a)	Krysen/Trifenylen	< 0.030 mg/kg TS	0.03		SS-ISO 18287:2008, mod
a)	Benzo(b,k)fluoranten	< 0.030 mg/kg TS	0.03		SS-ISO 18287:2008, mod
a)	Benzo[a]pyren	< 0.030 mg/kg TS	0.03		SS-ISO 18287:2008, mod
a)	Indeno[1,2,3-cd]pyren	< 0.030 mg/kg TS	0.03		SS-ISO 18287:2008, mod
a)	Dibenzo[a,h]antracen	< 0.030 mg/kg TS	0.03		SS-ISO 18287:2008,

Tegnforklaring:

* Ikke omfattet av akkrediteringen LOQ: Kvantifiseringsgrense MU: Måleusikkerhet
 <: Mindre enn >: Større enn nd: Ikke påvist. Bakteriologiske resultater angitt som <1, <50 e.l. betyr 'ikke påvist'.

Måleusikkerhet er angitt med dekningsfaktor k=2. Måleusikkerhet er ikke tatt hensyn til ved vurdering av om resultatet er utenfor grenseverdi/ -området.
 For mikrobiologiske analyser oppgis konfidensintervallet. Ytterligere opplysninger om måleusikkerhet fås ved henvendelse til laboratoriet.

Rapporten må ikke gjengis, unntatt i sin helhet, uten laboratoriets skriftlige godkjenning. Resultatene gjelder kun for de(n) undersøkte prøven(e).

Resultater gjelder prøven slik den ble mottatt hos laboratoriet.

a)	Naftalen	< 0.030 mg/kg TS	0.03	mod	SS-ISO 18287:2008, mod
a)	Acenaftylen	< 0.030 mg/kg TS	0.03	mod	SS-ISO 18287:2008, mod
a)	Acenaften	< 0.030 mg/kg TS	0.03	mod	SS-ISO 18287:2008, mod
a)	Fluoren	< 0.030 mg/kg TS	0.03	mod	SS-ISO 18287:2008, mod
a)	Fenantren	< 0.030 mg/kg TS	0.03	mod	SS-ISO 18287:2008, mod
a)	Antracen	< 0.030 mg/kg TS	0.03	mod	SS-ISO 18287:2008, mod
a)	Fluoranten	< 0.030 mg/kg TS	0.03	mod	SS-ISO 18287:2008, mod
a)	Pyren	0.039 mg/kg TS	0.03	25%	SS-ISO 18287:2008, mod
a)	Benzo[ghi]perylen	< 0.030 mg/kg TS	0.03	mod	SS-ISO 18287:2008, mod
a) Summeringer PAH					
a)	Sum karsinogene PAH	nd			Internal Method Calculated from analyzed value
a)	Sum PAH(16) EPA	0.039 mg/kg TS			Internal Method Calculated from analyzed value
a) PCB(7)					
a)	PCB 28	< 0.0015 mg/kg TS	0.0015		SS-EN 16167:2018+AC:201 9
a)	PCB 52	< 0.0015 mg/kg TS	0.0015		SS-EN 16167:2018+AC:201 9
a)	PCB 101	< 0.0015 mg/kg TS	0.0015		SS-EN 16167:2018+AC:201 9
a)	PCB 118	< 0.0015 mg/kg TS	0.0015		SS-EN 16167:2018+AC:201 9
a)	PCB 138	< 0.0015 mg/kg TS	0.0015		SS-EN 16167:2018+AC:201 9
a)	PCB 153	< 0.0015 mg/kg TS	0.0015		SS-EN 16167:2018+AC:201 9
a)	PCB 180	< 0.0015 mg/kg TS	0.0015		SS-EN 16167:2018+AC:201 9
a)	Sum 7 PCB	nd			SS-EN 16167:2018+AC:201 9

Utførende laboratorium/ Underleverandør:

a)* Eurofins Environment Sweden AB (Lidköping), Box 887, Sjöhagsg. 3, SE-53119, Lidköping

a) Eurofins Environment Sweden AB (Lidköping), Box 887, Sjöhagsg. 3, SE-53119, Lidköping ISO/IEC 17025:2017 SWEDAC 1125,

Tegnforklaring:

* Ikke omfattet av akkrediteringen

LOQ: Kvantifiseringsgrense

MU: Måleusikkerhet

<: Mindre enn >: Større enn nd: Ikke påvist. Bakteriologiske resultater angitt som <1,<50 e.l. betyr 'ikke påvist'.

Måleusikkerhet er angitt med dekningsfaktor k=2. Måleusikkerhet er ikke tatt hensyn til ved vurdering av om resultatet er utenfor grenseverdi/ -området.

For mikrobiologiske analyser oppgis konfidensintervallet. Ytterligere opplysninger om måleusikkerhet fås ved henvendelse til laboratoriet.

Rapporten må ikke gjengis, unntatt i sin helhet, uten laboratoriets skriftlige godkjenning. Resultatene gjelder kun for de(n) undersøkte prøven(e).

Resultater gjelder prøven slik den ble mottatt hos laboratoriet.

**Kopi til:**

Liv Hermanrud (lhe@olavolsen.no)
Sofie Stene Krokstad (ssk@olavolsen.no)

Moss 03.02.2023

A handwritten signature in purple ink that reads "Stig Tjomsland".

Stig Tjomsland

Kundeveileder (ASM)

Tegnforklaring:

* Ikke omfattet av akkrediteringen LOQ: Kvantifiseringsgrense MU: Måleusikkerhet
<: Mindre enn >: Større enn nd: Ikke påvist. Bakteriologiske resultater angitt som <1,<50 e.l. betyr 'ikke påvist'.

Måleusikkerhet er angitt med dekningsfaktor k=2. Måleusikkerhet er ikke tatt hensyn til ved vurdering av om resultatet er utenfor grenseverdi/ -området.
For mikrobiologiske analyser oppgis konfidensintervallet. Ytterligere opplysninger om måleusikkerhet fås ved henvendelse til laboratoriet.
Rapporten må ikke gjengis, unntatt i sin helhet, uten laboratoriets skriftlige godkjenning. Resultatene gjelder kun for de(n) undersøkte prøven(e).
Resultater gjelder prøven slik den ble mottatt hos laboratoriet.

Dr. techn. Olav Olsen AS

Postboks 139

1325 Lysaker

Attn: Hege Mentzoni Grønning

AR-23-MM-008433-01

EUNOMO-00363116

Prøvemottak: 26.01.2023

Temperatur:

Analyseperiode: 26.01.2023 08:45 -

31.01.2023 03:48

Referanse:

13800 Innherredsveien 71

ANALYSERAPPORT

Analyse	Resultat	Enhet	LOQ	MU	Metode
Prøvenr.: 439-2023-01260131			Prøvetakingsdato: 23.01.2023		
Prøvetype: Jord			Prøvetaker:		
Prøvemerkning: M3 (3-4m)			Analysestartdato: 26.01.2023		
a) Tørrstoff	79.1	%	0.1	10%	SS-EN 12880:2000 mod.
a) Arsen (As)	4.2	mg/kg TS	1	30%	SS 28311:2017mod/SS-EN ISO 17294-2:2016
a) Bly (Pb)	10	mg/kg TS	1	40%	SS 28311:2017mod/SS-EN ISO 17294-2:2016
a) Kadmium (Cd)	< 0.23	mg/kg TS	0.2		SS 28311:2017mod/SS-EN ISO 17294-2:2016
a) Kobber (Cu)	24	mg/kg TS	0.5	25%	SS 28311:2017mod/SS-EN ISO 17294-2:2016
a) Krom (Cr)	59	mg/kg TS	0.5	35%	SS 28311:2017mod/SS-EN ISO 17294-2:2016
a) Kvikksølv (Hg)	0.028	mg/kg TS	0.01	20%	SS 28311:2017mod/SS-EN ISO 17294-2:2016
a) Nikkel (Ni)	43	mg/kg TS	0.5	25%	SS 28311:2017mod/SS-EN ISO 17294-2:2016
a) Sink (Zn)	67	mg/kg TS	2	25%	SS 28311:2017mod/SS-EN ISO 17294-2:2016
a) Benzen	0.0052	mg/kg TS	0.0035	30%	Internal Method EPA 5021
a) Toluen	< 0.10	mg/kg TS	0.1		Internal Method EPA 5021

Tegnforklaring:

* Ikke omfattet av akkrediteringen

LOQ: Kvantifiseringsgrense

MU: Måleusikkerhet

<: Mindre enn >: Større enn nd: Ikke påvist. Bakteriologiske resultater angitt som <1, <50 e.l. betyr 'ikke påvist'.

Måleusikkerhet er angitt med dekningsfaktor k=2. Måleusikkerhet er ikke tatt hensyn til ved vurdering av om resultatet er utenfor grenseverdi/-området.

For mikrobiologiske analyser oppgis konfidensintervallet. Ytterligere opplysninger om måleusikkerhet fås ved henvendelse til laboratoriet.

Rapporten må ikke gjengis, unntatt i sin helhet, uten laboratoriets skriftlige godkjenning. Resultatene gjelder kun for de(n) undersøkte prøven(e).

Resultater gjelder prøven slik den ble mottatt hos laboratoriet.

a)	Etylbenzen	< 0.10 mg/kg TS	0.1		Internal Method EPA 5021
a)	m/p/o-Xylen	< 0.10 mg/kg TS	0.1		Internal Method EPA 5021
a)	THC >C5-C8	< 5.0 mg/kg TS	5		Internal Method EPA 5021
a)	THC >C8-C35				
a)	THC >C8-C10	< 5.0 mg/kg TS	5		SS-EN ISO 16703:2011 mod
a)	THC >C10-C12	14 mg/kg TS	5	30%	SS-EN ISO 16703:2011 mod
a)	THC >C12-C16	65 mg/kg TS	5	30%	SS-EN ISO 16703:2011 mod
a)	THC >C16-C35	140 mg/kg TS	20	30%	SS-EN ISO 16703:2011 mod
a)	Sum THC C5-C35 og C12-C35				
a)	Sum THC (>C5-C35)	220 mg/kg TS	40	30%	Internal Method Calculated from analyzed value
a)	SUM THC (>C12-C35)	210 mg/kg TS	25	30%	Internal Method Calculated from analyzed value
a)	Alifater C5-C6	< 7.0 mg/kg TS	7		SPI 2011
a)	Alifater >C6-C8	< 7.0 mg/kg TS	7		SPI 2011
a)	Alifater >C8-C10	< 3.0 mg/kg TS	3		SPI 2011
a)	Alifater >C10-C12	5.9 mg/kg TS	5	30%	SPI 2011
a)	Alifater >C12-C16	14 mg/kg TS	5	30%	SPI 2011
a)	Alifater >C16-C35	14 mg/kg TS	10	30%	SPI 2011
a)	Sum alifater C5-C35 og C12-C35				
a)	Alifater C5-C35	34 mg/kg TS	20		Internal Method Calculated from analyzed value
a)	Alifater >C12-C35	28 mg/kg TS	8		Internal Method Calculated from analyzed value
a)	Aromater >C8-C10	< 4.0 mg/kg TS	4		SPI 2011
a)	Aromater >C10-C16	1.5 mg/kg TS	0.9	35%	SPI 2011
a)	Aromater >C16-C35	< 0.50 mg/kg TS	1		TK 535 N 012
a)	Methylchrysen/ benzo(a)anthracener	< 0.50 mg/kg TS	0.5		TK 535 N 012
a)	Methylpyrene/fluoranthense	< 0.50 mg/kg TS	0.5		TK 535 N 012
a)*	Alifater Oljetype				
a)*	Oljetype < C10	Ospeg			Kalkulering
a)*	Oljetype > C10	Diesel			Kalkulering
a)	PAH(16)				
a)	Benzo[a]antracen	< 0.030 mg/kg TS	0.03		SS-ISO 18287:2008, mod
a)	Krysen/Trifenylen	< 0.030 mg/kg TS	0.03		SS-ISO 18287:2008, mod
a)	Benzo(b,k)fluoranten	< 0.030 mg/kg TS	0.03		SS-ISO 18287:2008, mod
a)	Benzo[a]pyren	< 0.030 mg/kg TS	0.03		SS-ISO 18287:2008, mod
a)	Indeno[1,2,3-cd]pyren	< 0.030 mg/kg TS	0.03		SS-ISO 18287:2008, mod
a)	Dibenzo[a,h]antracen	< 0.030 mg/kg TS	0.03		SS-ISO 18287:2008,

Tegnforklaring:

* Ikke omfattet av akkrediteringen LOQ: Kvantifiseringsgrense MU: Måleusikkerhet
 <: Mindre enn >: Større enn nd: Ikke påvist. Bakteriologiske resultater angitt som <1, <50 e.l. betyr 'ikke påvist'.

Måleusikkerhet er angitt med dekningsfaktor k=2. Måleusikkerhet er ikke tatt hensyn til ved vurdering av om resultatet er utenfor grenseverdi/ -området.
 For mikrobiologiske analyser oppgis konfidensintervallet. Ytterligere opplysninger om måleusikkerhet fås ved henvendelse til laboratoriet.

Rapporten må ikke gjengis, unntatt i sin helhet, uten laboratoriets skriftlige godkjenning. Resultatene gjelder kun for de(n) undersøkte prøven(e).

Resultater gjelder prøven slik den ble mottatt hos laboratoriet.

a)	Naftalen	< 0.030 mg/kg TS	0.03	mod SS-ISO 18287:2008, mod
a)	Acenaftylen	< 0.030 mg/kg TS	0.03	SS-ISO 18287:2008, mod
a)	Acenaften	< 0.030 mg/kg TS	0.03	SS-ISO 18287:2008, mod
a)	Fluoren	< 0.030 mg/kg TS	0.03	SS-ISO 18287:2008, mod
a)	Fenantren	< 0.030 mg/kg TS	0.03	SS-ISO 18287:2008, mod
a)	Antracen	< 0.030 mg/kg TS	0.03	SS-ISO 18287:2008, mod
a)	Fluoranten	< 0.030 mg/kg TS	0.03	SS-ISO 18287:2008, mod
a)	Pyren	< 0.030 mg/kg TS	0.03	SS-ISO 18287:2008, mod
a)	Benzo[ghi]perylene	< 0.030 mg/kg TS	0.03	SS-ISO 18287:2008, mod
a) Summeringer PAH				
a)	Sum karsinogene PAH	nd		Internal Method Calculated from analyzed value
a)	Sum PAH(16) EPA	nd		Internal Method Calculated from analyzed value
a) PCB(7)				
a)	PCB 28	< 0.0015 mg/kg TS	0.0015	SS-EN 16167:2018+AC:201 9
a)	PCB 52	< 0.0015 mg/kg TS	0.0015	SS-EN 16167:2018+AC:201 9
a)	PCB 101	< 0.0015 mg/kg TS	0.0015	SS-EN 16167:2018+AC:201 9
a)	PCB 118	< 0.0015 mg/kg TS	0.0015	SS-EN 16167:2018+AC:201 9
a)	PCB 138	< 0.0015 mg/kg TS	0.0015	SS-EN 16167:2018+AC:201 9
a)	PCB 153	< 0.0015 mg/kg TS	0.0015	SS-EN 16167:2018+AC:201 9
a)	PCB 180	< 0.0015 mg/kg TS	0.0015	SS-EN 16167:2018+AC:201 9
a)	Sum 7 PCB	nd		SS-EN 16167:2018+AC:201 9

Utførende laboratorium/ Underleverandør:

a)* Eurofins Environment Sweden AB (Lidköping), Box 887, Sjöhagsg. 3, SE-53119, Lidköping

a) Eurofins Environment Sweden AB (Lidköping), Box 887, Sjöhagsg. 3, SE-53119, Lidköping ISO/IEC 17025:2017 SWEDAC 1125,

Tegnforklaring:

* Ikke omfattet av akkrediteringen

LOQ: Kvantifiseringsgrense

MU: Måleusikkerhet

<: Mindre enn >: Større enn nd: Ikke påvist. Bakteriologiske resultater angitt som <1,<50 e.l. betyr 'ikke påvist'.

Måleusikkerhet er angitt med dekningsfaktor k=2. Måleusikkerhet er ikke tatt hensyn til ved vurdering av om resultatet er utenfor grenseverdi/ -området.

For mikrobiologiske analyser oppgis konfidensintervallet. Ytterligere opplysninger om måleusikkerhet fås ved henvendelse til laboratoriet.

Rapporten må ikke gjengis, unntatt i sin helhet, uten laboratoriets skriftlige godkjenning. Resultatene gjelder kun for de(n) undersøkte prøven(e).

Resultater gjelder prøven slik den ble mottatt hos laboratoriet.

**Kopi til:**

Liv Hermanrud (lhe@olavolsen.no)
Sofie Stene Krokstad (ssk@olavolsen.no)

Moss 31.01.2023

Kundesenter - Eurofins Environment Testing Norway AS

Tegnforklaring:

* Ikke omfattet av akkrediteringen LOQ: Kvantifiseringsgrense MU: Måleusikkerhet

<: Mindre enn >: Større enn nd: Ikke påvist. Bakteriologiske resultater angitt som <1,<50 e.l. betyr 'ikke påvist'.

Måleusikkerhet er angitt med dekningsfaktor k=2. Måleusikkerhet er ikke tatt hensyn til ved vurdering av om resultatet er utenfor grenseverdi/ -området.

For mikrobiologiske analyser oppgis konfidensintervallet. Ytterligere opplysninger om måleusikkerhet fås ved henvendelse til laboratoriet.

Rapporten må ikke gjengis, unntatt i sin helhet, uten laboratoriets skriftlige godkjenning. Resultatene gjelder kun for de(n) undersøkte prøven(e).

Resultater gjelder prøven slik den ble mottatt hos laboratoriet.

Dr. techn. Olav Olsen AS

Postboks 139

1325 Lysaker

Attn: Hege Mentzoni Grønning
AR-23-MM-009162-01
EUNOMO-00363116

Prøvemottak: 26.01.2023

Temperatur:

 Analyseperiode: 26.01.2023 08:45 -
03.02.2023 12:50

Referanse:

13800 Innherredsveien 71

ANALYSERAPPORT

Prøvenr.:	439-2023-01260132	Prøvetakingsdato:	23.01.2023		
Prøvetype:	Jord	Prøvetaker:			
Prøvemerkning:	M6 (0-1m)	Analysestartdato:	26.01.2023		
Analyse	Resultat	Enhet	LOQ	MU	Metode
b) Tørrstoff	97.9	%	0.1	10%	SS-EN 12880:2000 mod.
b) Arsen (As)	3.2	mg/kg TS	1	30%	SS 28311:2017mod/SS-EN ISO 17294-2:2016
b) Bly (Pb)	6.4	mg/kg TS	1	40%	SS 28311:2017mod/SS-EN ISO 17294-2:2016
b) Kadmium (Cd)	< 0.20	mg/kg TS	0.2		SS 28311:2017mod/SS-EN ISO 17294-2:2016
b) Kobber (Cu)	14	mg/kg TS	0.5	25%	SS 28311:2017mod/SS-EN ISO 17294-2:2016
b) Krom (Cr)	42	mg/kg TS	0.5	35%	SS 28311:2017mod/SS-EN ISO 17294-2:2016
b) Kvikksølv (Hg)	0.011	mg/kg TS	0.01	20%	SS 28311:2017mod/SS-EN ISO 17294-2:2016
b) Nikkel (Ni)	28	mg/kg TS	0.5	25%	SS 28311:2017mod/SS-EN ISO 17294-2:2016
b) Sink (Zn)	38	mg/kg TS	2	25%	SS 28311:2017mod/SS-EN ISO 17294-2:2016
b) Benzen	< 0.0035	mg/kg TS	0.0035		Internal Method EPA 5021
b) Toluen	< 0.10	mg/kg TS	0.1		Internal Method EPA 5021

Tegnforklaring:

* Ikke omfattet av akkrediteringen

LOQ: Kvantifiseringsgrense

MU: Måleusikkerhet

<: Mindre enn >: Større enn nd: Ikke påvist. Bakteriologiske resultater angitt som <1,<50 e.l. betyr 'ikke påvist'.

Måleusikkerhet er angitt med dekningsfaktor k=2. Måleusikkerhet er ikke tatt hensyn til ved vurdering av om resultatet er utenfor grenseverdi/ -området.

For mikrobiologiske analyser oppgis konfidensintervallet. Ytterligere opplysninger om måleusikkerhet fås ved henvendelse til laboratoriet.

Rapporten må ikke gjengis, unntatt i sin helhet, uten laboratoriets skriftlige godkjenning. Resultatene gjelder kun for de(n) undersøkte prøven(e).

Resultater gjelder prøven slik den ble mottatt hos laboratoriet.

b)	Etylbenzen	< 0.10 mg/kg TS	0.1		Internal Method EPA 5021
b)	m/p/o-Xylen	< 0.10 mg/kg TS	0.1		Internal Method EPA 5021
b)	THC >C5-C8	< 5.0 mg/kg TS	5		Internal Method EPA 5021
b)	THC >C8-C35				
b)	THC >C8-C10	< 5.0 mg/kg TS	5		SS-EN ISO 16703:2011 mod
b)	THC >C10-C12	< 5.0 mg/kg TS	5		SS-EN ISO 16703:2011 mod
b)	THC >C12-C16	< 5.0 mg/kg TS	5		SS-EN ISO 16703:2011 mod
b)	THC >C16-C35	62 mg/kg TS	20	30%	SS-EN ISO 16703:2011 mod
b)	Sum THC C5-C35 og C12-C35				
b)	Sum THC (>C5-C35)	62 mg/kg TS	40	30%	Internal Method Calculated from analyzed value
b)	SUM THC (>C12-C35)	62 mg/kg TS	25	30%	Internal Method Calculated from analyzed value
b)	Alifater C5-C6	< 7.0 mg/kg TS	7		SPI 2011
b)	Alifater >C6-C8	< 7.0 mg/kg TS	7		SPI 2011
b)	Alifater >C8-C10	< 3.0 mg/kg TS	3		SPI 2011
b)	Alifater >C10-C12	< 5.0 mg/kg TS	5		SPI 2011
b)	Alifater >C12-C16	< 5.0 mg/kg TS	5		SPI 2011
b)	Alifater >C16-C35	< 10 mg/kg TS	10		SPI 2011
b)	Sum alifater C5-C35 og C12-C35				
b)	Alifater C5-C35	nd			Internal Method Calculated from analyzed value
b)	Alifater >C12-C35	nd			Internal Method Calculated from analyzed value
b)	Aromater >C8-C10	< 4.0 mg/kg TS	4		SPI 2011
b)	Aromater >C10-C16	< 0.90 mg/kg TS	0.9		SPI 2011
b)	Aromater >C16-C35	< 0.50 mg/kg TS	1		TK 535 N 012
b)	Methylchrysen/ benzo(a)anthracener	< 0.50 mg/kg TS	0.5		TK 535 N 012
b)	Methylpyrene/fluoranthense	< 0.50 mg/kg TS	0.5		TK 535 N 012
b)*	Alifater Oljetype				
b)*	Oljetype < C10	Utgår			Kalkulering
b)*	Oljetype > C10	Utgår			Kalkulering
b)	PAH(16)				
b)	Benzo[a]antracen	< 0.030 mg/kg TS	0.03		SS-ISO 18287:2008, mod
b)	Krysen/Trifenylen	< 0.030 mg/kg TS	0.03		SS-ISO 18287:2008, mod
b)	Benzo(b,k)fluoranten	< 0.030 mg/kg TS	0.03		SS-ISO 18287:2008, mod
b)	Benzo[a]pyren	< 0.030 mg/kg TS	0.03		SS-ISO 18287:2008, mod
b)	Indeno[1,2,3-cd]pyren	< 0.030 mg/kg TS	0.03		SS-ISO 18287:2008, mod
b)	Dibenzo[a,h]antracen	< 0.030 mg/kg TS	0.03		SS-ISO 18287:2008,

Tegnforklaring:

* Ikke omfattet av akkrediteringen LOQ: Kvantifiseringsgrense MU: Måleusikkerhet
 <: Mindre enn >: Større enn nd: Ikke påvist. Bakteriologiske resultater angitt som <1, <50 e.l. betyr 'ikke påvist'.

Måleusikkerhet er angitt med dekningsfaktor k=2. Måleusikkerhet er ikke tatt hensyn til ved vurdering av om resultatet er utenfor grenseverdi/ -området.
 For mikrobiologiske analyser oppgis konfidensintervallet. Ytterligere opplysninger om måleusikkerhet fås ved henvendelse til laboratoriet.

Rapporten må ikke gjengis, unntatt i sin helhet, uten laboratoriets skriftlige godkjenning. Resultatene gjelder kun for de(n) undersøkte prøven(e).

Resultater gjelder prøven slik den ble mottatt hos laboratoriet.

b)	Naftalen	< 0.030 mg/kg TS	0.03	mod SS-ISO 18287:2008, mod
b)	Acenaftylen	< 0.030 mg/kg TS	0.03	SS-ISO 18287:2008, mod
b)	Acenaften	< 0.030 mg/kg TS	0.03	SS-ISO 18287:2008, mod
b)	Fluoren	< 0.030 mg/kg TS	0.03	SS-ISO 18287:2008, mod
b)	Fenantren	< 0.030 mg/kg TS	0.03	SS-ISO 18287:2008, mod
b)	Antracen	< 0.030 mg/kg TS	0.03	SS-ISO 18287:2008, mod
b)	Fluoranten	< 0.030 mg/kg TS	0.03	SS-ISO 18287:2008, mod
b)	Pyren	< 0.030 mg/kg TS	0.03	SS-ISO 18287:2008, mod
b)	Benzo[ghi]perylene	< 0.030 mg/kg TS	0.03	SS-ISO 18287:2008, mod
b) Summeringer PAH				
b)	Sum karsinogene PAH	nd		Internal Method Calculated from analyzed value
b)	Sum PAH(16) EPA	nd		Internal Method Calculated from analyzed value
b) PCB(7)				
b)	PCB 28	< 0.0015 mg/kg TS	0.0015	SS-EN 16167:2018+AC:201 9
b)	PCB 52	< 0.0015 mg/kg TS	0.0015	SS-EN 16167:2018+AC:201 9
b)	PCB 101	< 0.0015 mg/kg TS	0.0015	SS-EN 16167:2018+AC:201 9
b)	PCB 118	< 0.0015 mg/kg TS	0.0015	SS-EN 16167:2018+AC:201 9
b)	PCB 138	< 0.0015 mg/kg TS	0.0015	SS-EN 16167:2018+AC:201 9
b)	PCB 153	< 0.0015 mg/kg TS	0.0015	SS-EN 16167:2018+AC:201 9
b)	PCB 180	< 0.0015 mg/kg TS	0.0015	SS-EN 16167:2018+AC:201 9
b)	Sum 7 PCB	nd		SS-EN 16167:2018+AC:201 9
a)	Totalt organisk karbon (TOC)	0.2 % TS	0.1	0,058 DIN EN 15936: 2012-11 (AN,L8: Ver.A; FG,F5: Ver.B)

Utførende laboratorium/ Underleverandør:**Tegnforklaring:**

* Ikke omfattet av akkrediteringen LOQ: Kvantifiseringsgrense MU: Måleusikkerhet
<: Mindre enn >: Større enn nd: Ikke påvist. Bakteriologiske resultater angitt som <1,<50 e.l. betyr 'ikke påvist'.

Måleusikkerhet er angitt med dekningsfaktor k=2. Måleusikkerhet er ikke tatt hensyn til ved vurdering av om resultatet er utenfor grenseverdi/ -området.
For mikrobiologiske analyser oppgis konfidensintervallet. Ytterligere opplysninger om måleusikkerhet fås ved henvendelse til laboratoriet.
Rapporten må ikke gjengis, unntatt i sin helhet, uten laboratoriets skriftlige godkjenning. Resultatene gjelder kun for de(n) undersøkte prøven(e).
Resultater gjelder prøven slik den ble mottatt hos laboratoriet.



- a) Eurofins Umwelt Ost GmbH (Freiberg), Lindenstraße 11, Gewerbegebiet Freiberg Ost, D-09627, Bobritzsch-Hilbersdorf DIN EN ISO/IEC 17025:2018 DAkkS D-PL-14081-01-00,
b)* Eurofins Environment Sweden AB (Lidköping), Box 887, Sjöhogsg. 3, SE-53119, Lidköping
b) Eurofins Environment Sweden AB (Lidköping), Box 887, Sjöhogsg. 3, SE-53119, Lidköping ISO/IEC 17025:2017 SWEDAC 1125,

Kopi til:

Liv Hermanrud (lhe@olavolsen.no)
Sofie Stene Krokstad (ssk@olavolsen.no)

Moss 03.02.2023

Stig Tjomsland
Kundeveileder (ASM)

Tegnforklaring:

* Ikke omfattet av akkrediteringen LOQ: Kvantifiseringsgrense MU: Måleusikkerhet
<: Mindre enn >: Større enn nd: Ikke påvist. Bakteriologiske resultater angitt som <1,<50 e.l. betyr 'ikke påvist'.

Måleusikkerhet er angitt med dekningsfaktor k=2. Måleusikkerhet er ikke tatt hensyn til ved vurdering av om resultatet er utenfor grenseverdi/-området.
For mikrobiologiske analyser oppgis konfidensintervallet. Ytterligere opplysninger om måleusikkerhet fås ved henvendelse til laboratoriet.
Rapporten må ikke gjengis, unntatt i sin helhet, uten laboratoriets skriftlige godkjenning. Resultatene gjelder kun for de(n) undersøkte prøven(e).
Resultater gjelder prøven slik den ble mottatt hos laboratoriet.

Dr. techn. Olav Olsen AS

Postboks 139

1325 Lysaker

Attn: Hege Mentzoni Grønning

AR-23-MM-008434-01**EUNOMO-00363116**

Prøvemottak: 26.01.2023

Temperatur:

Analyseperiode: 26.01.2023 08:45 -

31.01.2023 03:48

Referanse:

13800 Innherredsveien 71

ANALYSERAPPORT

Analyse	Resultat	Enhet	LOQ	MU	Metode
Prøvenr.: 439-2023-01260133			Prøvetakingsdato: 23.01.2023		
Prøvetype: Jord			Prøvetaker:		
Prøvemerkning: M6 (2-3m)			Analysestartdato: 26.01.2023		
a) Tørrstoff	90.8	%	0.1	10%	SS-EN 12880:2000 mod.
a) Arsen (As)	3.3	mg/kg TS	1	30%	SS 28311:2017mod/SS-EN ISO 17294-2:2016
a) Bly (Pb)	6.1	mg/kg TS	1	40%	SS 28311:2017mod/SS-EN ISO 17294-2:2016
a) Kadmium (Cd)	< 0.20	mg/kg TS	0.2		SS 28311:2017mod/SS-EN ISO 17294-2:2016
a) Kobber (Cu)	21	mg/kg TS	0.5	25%	SS 28311:2017mod/SS-EN ISO 17294-2:2016
a) Krom (Cr)	67	mg/kg TS	0.5	35%	SS 28311:2017mod/SS-EN ISO 17294-2:2016
a) Kvikksølv (Hg)	0.032	mg/kg TS	0.01	20%	SS 28311:2017mod/SS-EN ISO 17294-2:2016
a) Nikkel (Ni)	47	mg/kg TS	0.5	25%	SS 28311:2017mod/SS-EN ISO 17294-2:2016
a) Sink (Zn)	55	mg/kg TS	2	25%	SS 28311:2017mod/SS-EN ISO 17294-2:2016
a) Benzen	< 0.0035	mg/kg TS	0.0035		Internal Method EPA 5021
a) Toluen	< 0.10	mg/kg TS	0.1		Internal Method EPA 5021

Tegnforklaring:

* Ikke omfattet av akkrediteringen

LOQ: Kvantifiseringsgrense

MU: Måleusikkerhet

<: Mindre enn >: Større enn nd: Ikke påvist. Bakteriologiske resultater angitt som <1, <50 e.l. betyr 'ikke påvist'.

Måleusikkerhet er angitt med dekningsfaktor k=2. Måleusikkerhet er ikke tatt hensyn til ved vurdering av om resultatet er utenfor grenseverdi/ -området.

For mikrobiologiske analyser oppgis konfidensintervallet. Ytterligere opplysninger om måleusikkerhet fås ved henvendelse til laboratoriet.

Rapporten må ikke gjengis, unntatt i sin helhet, uten laboratoriets skriftlige godkjenning. Resultatene gjelder kun for de(n) undersøkte prøven(e).

Resultater gjelder prøven slik den ble mottatt hos laboratoriet.

a)	Etylbenzen	< 0.10 mg/kg TS	0.1	Internal Method EPA 5021
a)	m/p/o-Xylen	< 0.10 mg/kg TS	0.1	Internal Method EPA 5021
a)	THC >C5-C8	< 5.0 mg/kg TS	5	Internal Method EPA 5021
a)	THC >C8-C35			
a)	THC >C8-C10	< 5.0 mg/kg TS	5	SS-EN ISO 16703:2011 mod
a)	THC >C10-C12	< 5.0 mg/kg TS	5	SS-EN ISO 16703:2011 mod
a)	THC >C12-C16	< 5.0 mg/kg TS	5	SS-EN ISO 16703:2011 mod
a)	THC >C16-C35	< 20 mg/kg TS	20	SS-EN ISO 16703:2011 mod
a)	Sum THC C5-C35 og C12-C35			
a)	Sum THC (>C5-C35)	nd		Internal Method Calculated from analyzed value
a)	SUM THC (>C12-C35)	nd		Internal Method Calculated from analyzed value
a)	Alifater C5-C6	< 7.0 mg/kg TS	7	SPI 2011
a)	Alifater >C6-C8	< 7.0 mg/kg TS	7	SPI 2011
a)	Alifater >C8-C10	< 3.0 mg/kg TS	3	SPI 2011
a)	Alifater >C10-C12	< 5.0 mg/kg TS	5	SPI 2011
a)	Alifater >C12-C16	< 5.0 mg/kg TS	5	SPI 2011
a)	Alifater >C16-C35	< 10 mg/kg TS	10	SPI 2011
a)	Sum alifater C5-C35 og C12-C35			
a)	Alifater C5-C35	nd		Internal Method Calculated from analyzed value
a)	Alifater >C12-C35	nd		Internal Method Calculated from analyzed value
a)	Aromater >C8-C10	< 4.0 mg/kg TS	4	SPI 2011
a)	Aromater >C10-C16	< 0.90 mg/kg TS	0.9	SPI 2011
a)	Aromater >C16-C35	< 0.50 mg/kg TS	1	TK 535 N 012
a)	Methylchrysen/ benzo(a)anthracener	< 0.50 mg/kg TS	0.5	TK 535 N 012
a)	Methylpyrene/fluoranthene	< 0.50 mg/kg TS	0.5	TK 535 N 012
a)*	Alifater Oljetype			
a)*	Oljetype < C10	Utgår		Kalkulering
a)*	Oljetype > C10	Utgår		Kalkulering
a)	PAH(16)			
a)	Benzo[a]antracen	< 0.030 mg/kg TS	0.03	SS-ISO 18287:2008, mod
a)	Krysen/Trifenylen	< 0.030 mg/kg TS	0.03	SS-ISO 18287:2008, mod
a)	Benzo(b,k)fluoranten	< 0.030 mg/kg TS	0.03	SS-ISO 18287:2008, mod
a)	Benzo[a]pyren	< 0.030 mg/kg TS	0.03	SS-ISO 18287:2008, mod
a)	Indeno[1,2,3-cd]pyren	< 0.030 mg/kg TS	0.03	SS-ISO 18287:2008, mod
a)	Dibenzo[a,h]antracen	< 0.030 mg/kg TS	0.03	SS-ISO 18287:2008,

Tegnforklaring:

* Ikke omfattet av akkrediteringen LOQ: Kvantifiseringsgrense MU: Måleusikkerhet
 <: Mindre enn >: Større enn nd: Ikke påvist. Bakteriologiske resultater angitt som <1, <50 e.l. betyr 'ikke påvist'.

Måleusikkerhet er angitt med dekningsfaktor k=2. Måleusikkerhet er ikke tatt hensyn til ved vurdering av om resultatet er utenfor grenseverdi/ -området.
 For mikrobiologiske analyser oppgis konfidensintervallet. Ytterligere opplysninger om måleusikkerhet fås ved henvendelse til laboratoriet.

Rapporten må ikke gjengis, unntatt i sin helhet, uten laboratoriets skriftlige godkjenning. Resultatene gjelder kun for de(n) undersøkte prøven(e).

Resultater gjelder prøven slik den ble mottatt hos laboratoriet.

a)	Naftalen	< 0.030 mg/kg TS	0.03	mod SS-ISO 18287:2008, mod
a)	Acenaftylen	< 0.030 mg/kg TS	0.03	SS-ISO 18287:2008, mod
a)	Acenaften	< 0.030 mg/kg TS	0.03	SS-ISO 18287:2008, mod
a)	Fluoren	< 0.030 mg/kg TS	0.03	SS-ISO 18287:2008, mod
a)	Fenantren	< 0.030 mg/kg TS	0.03	SS-ISO 18287:2008, mod
a)	Antracen	< 0.030 mg/kg TS	0.03	SS-ISO 18287:2008, mod
a)	Fluoranten	< 0.030 mg/kg TS	0.03	SS-ISO 18287:2008, mod
a)	Pyren	< 0.030 mg/kg TS	0.03	SS-ISO 18287:2008, mod
a)	Benzo[ghi]perylen	< 0.030 mg/kg TS	0.03	SS-ISO 18287:2008, mod
a) Summeringer PAH				
a)	Sum karsinogene PAH	nd		Internal Method Calculated from analyzed value
a)	Sum PAH(16) EPA	nd		Internal Method Calculated from analyzed value
a) PCB(7)				
a)	PCB 28	< 0.0015 mg/kg TS	0.0015	SS-EN 16167:2018+AC:201 9
a)	PCB 52	< 0.0015 mg/kg TS	0.0015	SS-EN 16167:2018+AC:201 9
a)	PCB 101	< 0.0015 mg/kg TS	0.0015	SS-EN 16167:2018+AC:201 9
a)	PCB 118	< 0.0015 mg/kg TS	0.0015	SS-EN 16167:2018+AC:201 9
a)	PCB 138	< 0.0015 mg/kg TS	0.0015	SS-EN 16167:2018+AC:201 9
a)	PCB 153	< 0.0015 mg/kg TS	0.0015	SS-EN 16167:2018+AC:201 9
a)	PCB 180	< 0.0015 mg/kg TS	0.0015	SS-EN 16167:2018+AC:201 9
a)	Sum 7 PCB	nd		SS-EN 16167:2018+AC:201 9

Utførende laboratorium/ Underleverandør:

a)* Eurofins Environment Sweden AB (Lidköping), Box 887, Sjöhagsg. 3, SE-53119, Lidköping

a) Eurofins Environment Sweden AB (Lidköping), Box 887, Sjöhagsg. 3, SE-53119, Lidköping ISO/IEC 17025:2017 SWEDAC 1125,

Tegnforklaring:

* Ikke omfattet av akkrediteringen

LOQ: Kvantifiseringsgrense

MU: Måleusikkerhet

<: Mindre enn >: Større enn nd: Ikke påvist. Bakteriologiske resultater angitt som <1,<50 e.l. betyr 'ikke påvist'.

Måleusikkerhet er angitt med dekningsfaktor k=2. Måleusikkerhet er ikke tatt hensyn til ved vurdering av om resultatet er utenfor grenseverdi/ -området.

For mikrobiologiske analyser oppgis konfidensintervallet. Ytterligere opplysninger om måleusikkerhet fås ved henvendelse til laboratoriet.

Rapporten må ikke gjengis, unntatt i sin helhet, uten laboratoriets skriftlige godkjenning. Resultatene gjelder kun for de(n) undersøkte prøven(e).

Resultater gjelder prøven slik den ble mottatt hos laboratoriet.

**Kopi til:**

Liv Hermanrud (lhe@olavolsen.no)
Sofie Stene Krokstad (ssk@olavolsen.no)

Moss 31.01.2023

Kundesenter - Eurofins Environment Testing Norway AS

Tegnforklaring:

* Ikke omfattet av akkrediteringen LOQ: Kvantifiseringsgrense MU: Måleusikkerhet

<: Mindre enn >: Større enn nd: Ikke påvist. Bakteriologiske resultater angitt som <1,<50 e.l. betyr 'ikke påvist'.

Måleusikkerhet er angitt med dekningsfaktor k=2. Måleusikkerhet er ikke tatt hensyn til ved vurdering av om resultatet er utenfor grenseverdi/ -området.

For mikrobiologiske analyser oppgis konfidensintervallet. Ytterligere opplysninger om måleusikkerhet fås ved henvendelse til laboratoriet.

Rapporten må ikke gjengis, unntatt i sin helhet, uten laboratoriets skriftlige godkjenning. Resultatene gjelder kun for de(n) undersøkte prøven(e).

Resultater gjelder prøven slik den ble mottatt hos laboratoriet.

Dr. techn. Olav Olsen AS

Postboks 139

1325 Lysaker

Attn: Hege Mentzoni Grønning

AR-23-MM-008468-01

EUNOMO-00363116

Prøvemottak: 26.01.2023

Temperatur:

Analyseperiode: 26.01.2023 08:45 -

01.02.2023 09:23

Referanse:

13800 Innherredsveien 71

ANALYSERAPPORT

Analyse	Resultat	Enhet	LOQ	MU	Metode
Prøvenr.: 439-2023-01260134	Prøvetakingsdato: 23.01.2023				
Prøvetype: Jord	Prøvetaker:				
Prøvemerkning: M7 (0-1m)	Analysestartdato: 26.01.2023				
a) Tørrstoff	94.3	%	0.1	10%	SS-EN 12880:2000 mod.
a) Arsen (As)	3.5	mg/kg TS	1	30%	SS 28311:2017mod/SS-EN ISO 17294-2:2016
a) Bly (Pb)	14	mg/kg TS	1	40%	SS 28311:2017mod/SS-EN ISO 17294-2:2016
a) Kadmium (Cd)	0.52	mg/kg TS	0.2	25%	SS 28311:2017mod/SS-EN ISO 17294-2:2016
a) Kobber (Cu)	17	mg/kg TS	0.5	25%	SS 28311:2017mod/SS-EN ISO 17294-2:2016
a) Krom (Cr)	35	mg/kg TS	0.5	35%	SS 28311:2017mod/SS-EN ISO 17294-2:2016
a) Kvikksølv (Hg)	0.013	mg/kg TS	0.01	20%	SS 28311:2017mod/SS-EN ISO 17294-2:2016
a) Nikkel (Ni)	26	mg/kg TS	0.5	25%	SS 28311:2017mod/SS-EN ISO 17294-2:2016
a) Sink (Zn)	42	mg/kg TS	2	25%	SS 28311:2017mod/SS-EN ISO 17294-2:2016
a) Benzen	< 0.0035	mg/kg TS	0.0035		Internal Method EPA 5021
a) Toluen	< 0.10	mg/kg TS	0.1		Internal Method EPA 5021

Tegnforklaring:

* Ikke omfattet av akkrediteringen

LOQ: Kvantifiseringsgrense

MU: Måleusikkerhet

<: Mindre enn >: Større enn nd: Ikke påvist. Bakteriologiske resultater angitt som <1, <50 e.l. betyr 'ikke påvist'.

Måleusikkerhet er angitt med dekningsfaktor k=2. Måleusikkerhet er ikke tatt hensyn til ved vurdering av om resultatet er utenfor grenseverdi/-området.

For mikrobiologiske analyser oppgis konfidensintervallet. Ytterligere opplysninger om måleusikkerhet fås ved henvendelse til laboratoriet.

Rapporten må ikke gjengis, unntatt i sin helhet, uten laboratoriets skriftlige godkjenning. Resultatene gjelder kun for de(n) undersøkte prøven(e).

Resultater gjelder prøven slik den ble mottatt hos laboratoriet.

a)	Etylbenzen	< 0.10 mg/kg TS	0.1		Internal Method EPA 5021
a)	m/p/o-Xylen	< 0.10 mg/kg TS	0.1		Internal Method EPA 5021
a)	THC >C5-C8	< 5.0 mg/kg TS	5		Internal Method EPA 5021
a)	THC >C8-C35				
a)	THC >C8-C10	< 5.0 mg/kg TS	5		SS-EN ISO 16703:2011 mod
a)	THC >C10-C12	< 5.0 mg/kg TS	5		SS-EN ISO 16703:2011 mod
a)	THC >C12-C16	< 5.0 mg/kg TS	5		SS-EN ISO 16703:2011 mod
a)	THC >C16-C35	50 mg/kg TS	20	30%	SS-EN ISO 16703:2011 mod
a)	Sum THC C5-C35 og C12-C35				
a)	Sum THC (>C5-C35)	50 mg/kg TS	40	30%	Internal Method Calculated from analyzed value
a)	SUM THC (>C12-C35)	50 mg/kg TS	25	30%	Internal Method Calculated from analyzed value
a)	Alifater C5-C6	< 7.0 mg/kg TS	7		SPI 2011
a)	Alifater >C6-C8	< 7.0 mg/kg TS	7		SPI 2011
a)	Alifater >C8-C10	< 3.0 mg/kg TS	3		SPI 2011
a)	Alifater >C10-C12	< 5.0 mg/kg TS	5		SPI 2011
a)	Alifater >C12-C16	< 5.0 mg/kg TS	5		SPI 2011
a)	Alifater >C16-C35	< 10 mg/kg TS	10		SPI 2011
a)	Sum alifater C5-C35 og C12-C35				
a)	Alifater C5-C35	nd			Internal Method Calculated from analyzed value
a)	Alifater >C12-C35	nd			Internal Method Calculated from analyzed value
a)	Aromater >C8-C10	< 4.0 mg/kg TS	4		SPI 2011
a)	Aromater >C10-C16	< 0.90 mg/kg TS	0.9		SPI 2011
a)	Aromater >C16-C35	< 0.50 mg/kg TS	1		TK 535 N 012
a)	Methylchryse/er/benzo(a)anthracener	< 0.50 mg/kg TS	0.5		TK 535 N 012
a)	Methylpyrene/fluoranthense	< 0.50 mg/kg TS	0.5		TK 535 N 012
a)*	Alifater Oljetype				
a)*	Oljetype < C10	Utgår			Kalkulering
a)*	Oljetype > C10	Utgår			Kalkulering
a)	PAH(16)				
a)	Benzo[a]antracen	< 0.030 mg/kg TS	0.03		SS-ISO 18287:2008, mod
a)	Krysen/Trifenylen	< 0.030 mg/kg TS	0.03		SS-ISO 18287:2008, mod
a)	Benzo(b,k)fluoranten	< 0.030 mg/kg TS	0.03		SS-ISO 18287:2008, mod
a)	Benzo[a]pyren	< 0.030 mg/kg TS	0.03		SS-ISO 18287:2008, mod
a)	Indeno[1,2,3-cd]pyren	< 0.030 mg/kg TS	0.03		SS-ISO 18287:2008, mod
a)	Dibenzo[a,h]antracen	< 0.030 mg/kg TS	0.03		SS-ISO 18287:2008,

Tegnforklaring:

* Ikke omfattet av akkrediteringen LOQ: Kvantifiseringsgrense MU: Måleusikkerhet
 <: Mindre enn >: Større enn nd: Ikke påvist. Bakteriologiske resultater angitt som <1, <50 e.l. betyr 'ikke påvist'.

Måleusikkerhet er angitt med dekningsfaktor k=2. Måleusikkerhet er ikke tatt hensyn til ved vurdering av om resultatet er utenfor grenseverdi/ -området.
 For mikrobiologiske analyser oppgis konfidensintervallet. Ytterligere opplysninger om måleusikkerhet fås ved henvendelse til laboratoriet.

Rapporten må ikke gjengis, unntatt i sin helhet, uten laboratoriets skriftlige godkjenning. Resultatene gjelder kun for de(n) undersøkte prøven(e).

Resultater gjelder prøven slik den ble mottatt hos laboratoriet.

a)	Naftalen	< 0.030 mg/kg TS	0.03	mod SS-ISO 18287:2008, mod
a)	Acenaftylen	< 0.030 mg/kg TS	0.03	SS-ISO 18287:2008, mod
a)	Acenaften	< 0.030 mg/kg TS	0.03	SS-ISO 18287:2008, mod
a)	Fluoren	< 0.030 mg/kg TS	0.03	SS-ISO 18287:2008, mod
a)	Fenantren	< 0.030 mg/kg TS	0.03	SS-ISO 18287:2008, mod
a)	Antracen	< 0.030 mg/kg TS	0.03	SS-ISO 18287:2008, mod
a)	Fluoranten	< 0.030 mg/kg TS	0.03	SS-ISO 18287:2008, mod
a)	Pyren	< 0.030 mg/kg TS	0.03	SS-ISO 18287:2008, mod
a)	Benzo[ghi]perylene	< 0.030 mg/kg TS	0.03	SS-ISO 18287:2008, mod
a) Summeringer PAH				
a)	Sum karsinogene PAH	nd		Internal Method Calculated from analyzed value
a)	Sum PAH(16) EPA	nd		Internal Method Calculated from analyzed value
a) PCB(7)				
a)	PCB 28	< 0.0015 mg/kg TS	0.0015	SS-EN 16167:2018+AC:201 9
a)	PCB 52	< 0.0015 mg/kg TS	0.0015	SS-EN 16167:2018+AC:201 9
a)	PCB 101	< 0.0015 mg/kg TS	0.0015	SS-EN 16167:2018+AC:201 9
a)	PCB 118	< 0.0015 mg/kg TS	0.0015	SS-EN 16167:2018+AC:201 9
a)	PCB 138	< 0.0015 mg/kg TS	0.0015	SS-EN 16167:2018+AC:201 9
a)	PCB 153	< 0.0015 mg/kg TS	0.0015	SS-EN 16167:2018+AC:201 9
a)	PCB 180	< 0.0015 mg/kg TS	0.0015	SS-EN 16167:2018+AC:201 9
a)	Sum 7 PCB	nd		SS-EN 16167:2018+AC:201 9

Utførende laboratorium/ Underleverandør:

a)* Eurofins Environment Sweden AB (Lidköping), Box 887, Sjötagsg. 3, SE-53119, Lidköping

a) Eurofins Environment Sweden AB (Lidköping), Box 887, Sjötagsg. 3, SE-53119, Lidköping ISO/IEC 17025:2017 SWEDAC 1125,

Tegnforklaring:

* Ikke omfattet av akkrediteringen

LOQ: Kvantifiseringsgrense

MU: Måleusikkerhet

<: Mindre enn >: Større enn nd: Ikke påvist. Bakteriologiske resultater angitt som <1,<50 e.l. betyr 'ikke påvist'.

Måleusikkerhet er angitt med dekningsfaktor k=2. Måleusikkerhet er ikke tatt hensyn til ved vurdering av om resultatet er utenfor grenseverdi/ -området.

For mikrobiologiske analyser oppgis konfidensintervallet. Ytterligere opplysninger om måleusikkerhet fås ved henvendelse til laboratoriet.

Rapporten må ikke gjengis, unntatt i sin helhet, uten laboratoriets skriftlige godkjenning. Resultatene gjelder kun for de(n) undersøkte prøven(e).

Resultater gjelder prøven slik den ble mottatt hos laboratoriet.

**Kopi til:**

Liv Hermanrud (lhe@olavolsen.no)
Sofie Stene Krokstad (ssk@olavolsen.no)

Moss 01.02.2023

Kundesenter - Eurofins Environment Testing Norway AS

Tegnforklaring:

* Ikke omfattet av akkrediteringen LOQ: Kvantifiseringsgrense MU: Måleusikkerhet

<: Mindre enn >: Større enn nd: Ikke påvist. Bakteriologiske resultater angitt som <1,<50 e.l. betyr 'ikke påvist'.

Måleusikkerhet er angitt med dekningsfaktor k=2. Måleusikkerhet er ikke tatt hensyn til ved vurdering av om resultatet er utenfor grenseverdi/ -området.

For mikrobiologiske analyser oppgis konfidensintervallet. Ytterligere opplysninger om måleusikkerhet fås ved henvendelse til laboratoriet.

Rapporten må ikke gjengis, unntatt i sin helhet, uten laboratoriets skriftlige godkjenning. Resultatene gjelder kun for de(n) undersøkte prøven(e).

Resultater gjelder prøven slik den ble mottatt hos laboratoriet.

Dr. techn. Olav Olsen AS

Postboks 139

1325 Lysaker

Attn: Hege Mentzoni Grønning

AR-23-MM-008469-01

EUNOMO-00363116

Prøvemottak: 26.01.2023

Temperatur:

Analyseperiode: 26.01.2023 08:45 -

01.02.2023 09:23

Referanse:

13800 Innherredsveien 71

ANALYSERAPPORT

Analyse	Resultat	Enhet	LOQ	MU	Metode
a) Tørrstoff	84.4	%	0.1	10%	SS-EN 12880:2000 mod.
a) Arsen (As)	3.7	mg/kg TS	1	30%	SS 28311:2017mod/SS-EN ISO 17294-2:2016
a) Bly (Pb)	6.3	mg/kg TS	1	40%	SS 28311:2017mod/SS-EN ISO 17294-2:2016
a) Kadmium (Cd)	< 0.22	mg/kg TS	0.2		SS 28311:2017mod/SS-EN ISO 17294-2:2016
a) Kobber (Cu)	20	mg/kg TS	0.5	25%	SS 28311:2017mod/SS-EN ISO 17294-2:2016
a) Krom (Cr)	40	mg/kg TS	0.5	35%	SS 28311:2017mod/SS-EN ISO 17294-2:2016
a) Kvikksølv (Hg)	0.071	mg/kg TS	0.01	20%	SS 28311:2017mod/SS-EN ISO 17294-2:2016
a) Nikkel (Ni)	31	mg/kg TS	0.5	25%	SS 28311:2017mod/SS-EN ISO 17294-2:2016
a) Sink (Zn)	45	mg/kg TS	2	25%	SS 28311:2017mod/SS-EN ISO 17294-2:2016
a) Benzen	0.013	mg/kg TS	0.0035	30%	Internal Method EPA 5021
a) Toluen	< 0.10	mg/kg TS	0.1		Internal Method EPA 5021

Tegnforklaring:

* Ikke omfattet av akkrediteringen

LOQ: Kvantifiseringsgrense

MU: Måleusikkerhet

<: Mindre enn >: Større enn nd: Ikke påvist. Bakteriologiske resultater angitt som <1, <50 e.l. betyr 'ikke påvist'.

Måleusikkerhet er angitt med dekningsfaktor k=2. Måleusikkerhet er ikke tatt hensyn til ved vurdering av om resultatet er utenfor grenseverdi/-området.

For mikrobiologiske analyser oppgis konfidensintervallet. Ytterligere opplysninger om måleusikkerhet fås ved henvendelse til laboratoriet.

Rapporten må ikke gjengis, unntatt i sin helhet, uten laboratoriets skriftlige godkjenning. Resultatene gjelder kun for de(n) undersøkte prøven(e).

Resultater gjelder prøven slik den ble mottatt hos laboratoriet.

a)	Etylbenzen	< 0.10 mg/kg TS	0.1	Internal Method EPA 5021
a)	m/p/o-Xylen	< 0.10 mg/kg TS	0.1	Internal Method EPA 5021
a)	THC >C5-C8	< 5.0 mg/kg TS	5	Internal Method EPA 5021
a)	THC >C8-C35			
a)	THC >C8-C10	< 5.0 mg/kg TS	5	SS-EN ISO 16703:2011 mod
a)	THC >C10-C12	< 5.0 mg/kg TS	5	SS-EN ISO 16703:2011 mod
a)	THC >C12-C16	< 5.0 mg/kg TS	5	SS-EN ISO 16703:2011 mod
a)	THC >C16-C35	< 20 mg/kg TS	20	SS-EN ISO 16703:2011 mod
a)	Sum THC C5-C35 og C12-C35			
a)	Sum THC (>C5-C35)	nd		Internal Method Calculated from analyzed value
a)	SUM THC (>C12-C35)	nd		Internal Method Calculated from analyzed value
a)	Alifater C5-C6	< 7.0 mg/kg TS	7	SPI 2011
a)	Alifater >C6-C8	< 7.0 mg/kg TS	7	SPI 2011
a)	Alifater >C8-C10	< 3.0 mg/kg TS	3	SPI 2011
a)	Alifater >C10-C12	< 5.0 mg/kg TS	5	SPI 2011
a)	Alifater >C12-C16	< 5.0 mg/kg TS	5	SPI 2011
a)	Alifater >C16-C35	< 10 mg/kg TS	10	SPI 2011
a)	Sum alifater C5-C35 og C12-C35			
a)	Alifater C5-C35	nd		Internal Method Calculated from analyzed value
a)	Alifater >C12-C35	nd		Internal Method Calculated from analyzed value
a)	Aromater >C8-C10	< 4.0 mg/kg TS	4	SPI 2011
a)	Aromater >C10-C16	< 0.90 mg/kg TS	0.9	SPI 2011
a)	Aromater >C16-C35	< 0.50 mg/kg TS	1	TK 535 N 012
a)	Methylchrysen/ benzo(a)anthracener	< 0.50 mg/kg TS	0.5	TK 535 N 012
a)	Methylpyrene/fluoranthense	< 0.50 mg/kg TS	0.5	TK 535 N 012
a)*	Alifater Oljetype			
a)*	Oljetype < C10	Ospec		Kalkulering
a)*	Oljetype > C10	Utgår		Kalkulering
a)	PAH(16)			
a)	Benzo[a]antracen	< 0.030 mg/kg TS	0.03	SS-ISO 18287:2008, mod
a)	Krysen/Trifenylen	< 0.030 mg/kg TS	0.03	SS-ISO 18287:2008, mod
a)	Benzo(b,k)fluoranten	< 0.030 mg/kg TS	0.03	SS-ISO 18287:2008, mod
a)	Benzo[a]pyren	< 0.030 mg/kg TS	0.03	SS-ISO 18287:2008, mod
a)	Indeno[1,2,3-cd]pyren	< 0.030 mg/kg TS	0.03	SS-ISO 18287:2008, mod
a)	Dibenzo[a,h]antracen	< 0.030 mg/kg TS	0.03	SS-ISO 18287:2008,

Tegnforklaring:

* Ikke omfattet av akkrediteringen LOQ: Kvantifiseringsgrense MU: Måleusikkerhet
 <: Mindre enn >: Større enn nd: Ikke påvist. Bakteriologiske resultater angitt som <1, <50 e.l. betyr 'ikke påvist'.

Måleusikkerhet er angitt med dekningsfaktor k=2. Måleusikkerhet er ikke tatt hensyn til ved vurdering av om resultatet er utenfor grenseverdi/ -området.
 For mikrobiologiske analyser oppgis konfidensintervallet. Ytterligere opplysninger om måleusikkerhet fås ved henvendelse til laboratoriet.

Rapporten må ikke gjengis, unntatt i sin helhet, uten laboratoriets skriftlige godkjenning. Resultatene gjelder kun for de(n) undersøkte prøven(e).

Resultater gjelder prøven slik den ble mottatt hos laboratoriet.

a)	Naftalen	< 0.030 mg/kg TS	0.03	mod SS-ISO 18287:2008, mod
a)	Acenaftylen	< 0.030 mg/kg TS	0.03	SS-ISO 18287:2008, mod
a)	Acenaften	< 0.030 mg/kg TS	0.03	SS-ISO 18287:2008, mod
a)	Fluoren	< 0.030 mg/kg TS	0.03	SS-ISO 18287:2008, mod
a)	Fenantren	< 0.030 mg/kg TS	0.03	SS-ISO 18287:2008, mod
a)	Antracen	< 0.030 mg/kg TS	0.03	SS-ISO 18287:2008, mod
a)	Fluoranten	< 0.030 mg/kg TS	0.03	SS-ISO 18287:2008, mod
a)	Pyren	< 0.030 mg/kg TS	0.03	SS-ISO 18287:2008, mod
a)	Benzo[ghi]perylene	< 0.030 mg/kg TS	0.03	SS-ISO 18287:2008, mod
a) Summeringer PAH				
a)	Sum karsinogene PAH	nd		Internal Method Calculated from analyzed value
a)	Sum PAH(16) EPA	nd		Internal Method Calculated from analyzed value
a) PCB(7)				
a)	PCB 28	< 0.0015 mg/kg TS	0.0015	SS-EN 16167:2018+AC:201 9
a)	PCB 52	< 0.0015 mg/kg TS	0.0015	SS-EN 16167:2018+AC:201 9
a)	PCB 101	< 0.0015 mg/kg TS	0.0015	SS-EN 16167:2018+AC:201 9
a)	PCB 118	< 0.0015 mg/kg TS	0.0015	SS-EN 16167:2018+AC:201 9
a)	PCB 138	< 0.0015 mg/kg TS	0.0015	SS-EN 16167:2018+AC:201 9
a)	PCB 153	< 0.0015 mg/kg TS	0.0015	SS-EN 16167:2018+AC:201 9
a)	PCB 180	< 0.0015 mg/kg TS	0.0015	SS-EN 16167:2018+AC:201 9
a)	Sum 7 PCB	nd		SS-EN 16167:2018+AC:201 9

Utførende laboratorium/ Underleverandør:

a)* Eurofins Environment Sweden AB (Lidköping), Box 887, Sjöhagsg. 3, SE-53119, Lidköping

a) Eurofins Environment Sweden AB (Lidköping), Box 887, Sjöhagsg. 3, SE-53119, Lidköping ISO/IEC 17025:2017 SWEDAC 1125,

Tegnforklaring:

* Ikke omfattet av akkrediteringen

LOQ: Kvantifiseringsgrense

MU: Måleusikkerhet

<: Mindre enn >: Større enn nd: Ikke påvist. Bakteriologiske resultater angitt som <1,<50 e.l. betyr 'ikke påvist'.

Måleusikkerhet er angitt med dekningsfaktor k=2. Måleusikkerhet er ikke tatt hensyn til ved vurdering av om resultatet er utenfor grenseverdi/ -området.

For mikrobiologiske analyser oppgis konfidensintervallet. Ytterligere opplysninger om måleusikkerhet fås ved henvendelse til laboratoriet.

Rapporten må ikke gjengis, unntatt i sin helhet, uten laboratoriets skriftlige godkjenning. Resultatene gjelder kun for de(n) undersøkte prøven(e).

Resultater gjelder prøven slik den ble mottatt hos laboratoriet.

**Kopi til:**

Liv Hermanrud (lhe@olavolsen.no)
Sofie Stene Krokstad (ssk@olavolsen.no)

Moss 01.02.2023

Kundesenter - Eurofins Environment Testing Norway AS

Tegnforklaring:

* Ikke omfattet av akkrediteringen LOQ: Kvantifiseringsgrense MU: Måleusikkerhet

<: Mindre enn >: Større enn nd: Ikke påvist. Bakteriologiske resultater angitt som <1,<50 e.l. betyr 'ikke påvist'.

Måleusikkerhet er angitt med dekningsfaktor k=2. Måleusikkerhet er ikke tatt hensyn til ved vurdering av om resultatet er utenfor grenseverdi/ -området.

For mikrobiologiske analyser oppgis konfidensintervallet. Ytterligere opplysninger om måleusikkerhet fås ved henvendelse til laboratoriet.

Rapporten må ikke gjengis, unntatt i sin helhet, uten laboratoriets skriftlige godkjenning. Resultatene gjelder kun for de(n) undersøkte prøven(e).

Resultater gjelder prøven slik den ble mottatt hos laboratoriet.

Dr. techn. Olav Olsen AS
 Postboks 139
 1325 Lysaker
Attn: Hege Mentzoni Grønning
AR-23-MM-008470-01
EUNOMO-00363116

 Prøvemottak: 26.01.2023
 Temperatur:
 Analyseperiode: 26.01.2023 08:45 -
 01.02.2023 09:23

Referanse: 13800 Innherredsveien 71

ANALYSERAPPORT

Analyse	Resultat	Enhet	LOQ	MU	Metode
Prøvenr.: 439-2023-01260136			Prøvetakingsdato: 23.01.2023		
Prøvetype: Jord			Prøvetaker:		
Prøvemerkning: M9 (0-1m)			Analysestartdato: 26.01.2023		
a) Tørrstoff	93.4	%	0.1	10%	SS-EN 12880:2000 mod.
a) Arsen (As)	10	mg/kg TS	1	30%	SS 28311:2017mod/SS-EN ISO 17294-2:2016
a) Bly (Pb)	2.7	mg/kg TS	1	40%	SS 28311:2017mod/SS-EN ISO 17294-2:2016
a) Kadmium (Cd)	< 0.20	mg/kg TS	0.2		SS 28311:2017mod/SS-EN ISO 17294-2:2016
a) Kobber (Cu)	25	mg/kg TS	0.5	25%	SS 28311:2017mod/SS-EN ISO 17294-2:2016
a) Krom (Cr)	57	mg/kg TS	0.5	35%	SS 28311:2017mod/SS-EN ISO 17294-2:2016
a) Kvikksølv (Hg)	0.016	mg/kg TS	0.01	20%	SS 28311:2017mod/SS-EN ISO 17294-2:2016
a) Nikkel (Ni)	26	mg/kg TS	0.5	25%	SS 28311:2017mod/SS-EN ISO 17294-2:2016
a) Sink (Zn)	18	mg/kg TS	2	25%	SS 28311:2017mod/SS-EN ISO 17294-2:2016
a) Benzen	< 0.0035	mg/kg TS	0.0035		Internal Method EPA 5021
a) Toluen	< 0.10	mg/kg TS	0.1		Internal Method EPA 5021

Tegnforklaring:

 * Ikke omfattet av akkrediteringen LOQ: Kvantifiseringsgrense MU: Måleusikkerhet
 <: Mindre enn >: Større enn nd: Ikke påvist. Bakteriologiske resultater angitt som <1, <50 e.l. betyr 'ikke påvist'.

 Måleusikkerhet er angitt med dekningsfaktor k=2. Måleusikkerhet er ikke tatt hensyn til ved vurdering av om resultatet er utenfor grenseverdi/ -området.
 For mikrobiologiske analyser oppgis konfidensintervallet. Ytterligere opplysninger om måleusikkerhet fås ved henvendelse til laboratoriet.
 Rapporten må ikke gjengis, unntatt i sin helhet, uten laboratoriets skriftlige godkjenning. Resultatene gjelder kun for de(n) undersøkte prøven(e).
 Resultater gjelder prøven slik den ble mottatt hos laboratoriet.

a)	Etylbenzen	< 0.10 mg/kg TS	0.1		Internal Method EPA 5021
a)	m/p/o-Xylen	< 0.10 mg/kg TS	0.1		Internal Method EPA 5021
a)	THC >C5-C8	< 5.0 mg/kg TS	5		Internal Method EPA 5021
a)	THC >C8-C35				
a)	THC >C8-C10	< 5.0 mg/kg TS	5		SS-EN ISO 16703:2011 mod
a)	THC >C10-C12	< 5.0 mg/kg TS	5		SS-EN ISO 16703:2011 mod
a)	THC >C12-C16	< 5.0 mg/kg TS	5		SS-EN ISO 16703:2011 mod
a)	THC >C16-C35	87 mg/kg TS	20	30%	SS-EN ISO 16703:2011 mod
a)	Sum THC C5-C35 og C12-C35				
a)	Sum THC (>C5-C35)	87 mg/kg TS	40	30%	Internal Method Calculated from analyzed value
a)	SUM THC (>C12-C35)	87 mg/kg TS	25	30%	Internal Method Calculated from analyzed value
a)	Alifater C5-C6	< 7.0 mg/kg TS	7		SPI 2011
a)	Alifater >C6-C8	< 7.0 mg/kg TS	7		SPI 2011
a)	Alifater >C8-C10	< 3.0 mg/kg TS	3		SPI 2011
a)	Alifater >C10-C12	< 5.0 mg/kg TS	5		SPI 2011
a)	Alifater >C12-C16	< 5.0 mg/kg TS	5		SPI 2011
a)	Alifater >C16-C35	11 mg/kg TS	10	30%	SPI 2011
a)	Sum alifater C5-C35 og C12-C35				
a)	Alifater C5-C35	11 mg/kg TS	20		Internal Method Calculated from analyzed value
a)	Alifater >C12-C35	11 mg/kg TS	8		Internal Method Calculated from analyzed value
a)	Aromater >C8-C10	< 4.0 mg/kg TS	4		SPI 2011
a)	Aromater >C10-C16	< 0.90 mg/kg TS	0.9		SPI 2011
a)	Aromater >C16-C35	< 0.50 mg/kg TS	1		TK 535 N 012
a)	Methylchrysen/ benzo(a)anthracener	< 0.50 mg/kg TS	0.5		TK 535 N 012
a)	Methylpyrene/fluoranthense	< 0.50 mg/kg TS	0.5		TK 535 N 012
a)*	Alifater Oljetype				
a)*	Oljetype < C10	Utgår			Kalkulering
a)*	Oljetype > C10	Ospec			Kalkulering
a)	PAH(16)				
a)	Benzo[a]antracen	< 0.030 mg/kg TS	0.03		SS-ISO 18287:2008, mod
a)	Krysen/Trifenylen	< 0.030 mg/kg TS	0.03		SS-ISO 18287:2008, mod
a)	Benzo(b,k)fluoranten	< 0.030 mg/kg TS	0.03		SS-ISO 18287:2008, mod
a)	Benzo[a]pyren	< 0.030 mg/kg TS	0.03		SS-ISO 18287:2008, mod
a)	Indeno[1,2,3-cd]pyren	< 0.030 mg/kg TS	0.03		SS-ISO 18287:2008, mod
a)	Dibenzo[a,h]antracen	< 0.030 mg/kg TS	0.03		SS-ISO 18287:2008,

Tegnforklaring:

* Ikke omfattet av akkrediteringen LOQ: Kvantifiseringsgrense MU: Måleusikkerhet
 <: Mindre enn >: Større enn nd: Ikke påvist. Bakteriologiske resultater angitt som <1, <50 e.l. betyr 'ikke påvist'.

Måleusikkerhet er angitt med dekningsfaktor k=2. Måleusikkerhet er ikke tatt hensyn til ved vurdering av om resultatet er utenfor grenseverdi/ -området.
 For mikrobiologiske analyser oppgis konfidensintervallet. Ytterligere opplysninger om måleusikkerhet fås ved henvendelse til laboratoriet.

Rapporten må ikke gjengis, unntatt i sin helhet, uten laboratoriets skriftlige godkjenning. Resultatene gjelder kun for de(n) undersøkte prøven(e).

Resultater gjelder prøven slik den ble mottatt hos laboratoriet.

a)	Naftalen	< 0.030 mg/kg TS	0.03	mod SS-ISO 18287:2008, mod
a)	Acenaftylen	< 0.030 mg/kg TS	0.03	SS-ISO 18287:2008, mod
a)	Acenaften	< 0.030 mg/kg TS	0.03	SS-ISO 18287:2008, mod
a)	Fluoren	< 0.030 mg/kg TS	0.03	SS-ISO 18287:2008, mod
a)	Fenantren	< 0.030 mg/kg TS	0.03	SS-ISO 18287:2008, mod
a)	Antracen	< 0.030 mg/kg TS	0.03	SS-ISO 18287:2008, mod
a)	Fluoranten	< 0.030 mg/kg TS	0.03	SS-ISO 18287:2008, mod
a)	Pyren	< 0.030 mg/kg TS	0.03	SS-ISO 18287:2008, mod
a)	Benzo[ghi]perylene	< 0.030 mg/kg TS	0.03	SS-ISO 18287:2008, mod
a) Summeringer PAH				
a)	Sum karsinogene PAH	nd		Internal Method Calculated from analyzed value
a)	Sum PAH(16) EPA	nd		Internal Method Calculated from analyzed value
a) PCB(7)				
a)	PCB 28	< 0.0015 mg/kg TS	0.0015	SS-EN 16167:2018+AC:201 9
a)	PCB 52	< 0.0015 mg/kg TS	0.0015	SS-EN 16167:2018+AC:201 9
a)	PCB 101	< 0.0015 mg/kg TS	0.0015	SS-EN 16167:2018+AC:201 9
a)	PCB 118	< 0.0015 mg/kg TS	0.0015	SS-EN 16167:2018+AC:201 9
a)	PCB 138	< 0.0015 mg/kg TS	0.0015	SS-EN 16167:2018+AC:201 9
a)	PCB 153	< 0.0015 mg/kg TS	0.0015	SS-EN 16167:2018+AC:201 9
a)	PCB 180	< 0.0015 mg/kg TS	0.0015	SS-EN 16167:2018+AC:201 9
a)	Sum 7 PCB	nd		SS-EN 16167:2018+AC:201 9

Utførende laboratorium/ Underleverandør:

a)* Eurofins Environment Sweden AB (Lidköping), Box 887, Sjöhagsg. 3, SE-53119, Lidköping

a) Eurofins Environment Sweden AB (Lidköping), Box 887, Sjöhagsg. 3, SE-53119, Lidköping ISO/IEC 17025:2017 SWEDAC 1125,

Tegnforklaring:

* Ikke omfattet av akkrediteringen

LOQ: Kvantifiseringsgrense

MU: Måleusikkerhet

<: Mindre enn >: Større enn nd: Ikke påvist. Bakteriologiske resultater angitt som <1,<50 e.l. betyr 'ikke påvist'.

Måleusikkerhet er angitt med dekningsfaktor k=2. Måleusikkerhet er ikke tatt hensyn til ved vurdering av om resultatet er utenfor grenseverdi/-området.

For mikrobiologiske analyser oppgis konfidensintervallet. Ytterligere opplysninger om måleusikkerhet fås ved henvendelse til laboratoriet.

Rapporten må ikke gjengis, unntatt i sin helhet, uten laboratoriets skriftlige godkjenning. Resultatene gjelder kun for de(n) undersøkte prøven(e).

Resultater gjelder prøven slik den ble mottatt hos laboratoriet.

**Kopi til:**

Liv Hermanrud (lhe@olavolsen.no)
Sofie Stene Krokstad (ssk@olavolsen.no)

Moss 01.02.2023

Kundesenter - Eurofins Environment Testing Norway AS

Tegnforklaring:

* Ikke omfattet av akkrediteringen LOQ: Kvantifiseringsgrense MU: Måleusikkerhet

<: Mindre enn >: Større enn nd: Ikke påvist. Bakteriologiske resultater angitt som <1,<50 e.l. betyr 'ikke påvist'.

Måleusikkerhet er angitt med dekningsfaktor k=2. Måleusikkerhet er ikke tatt hensyn til ved vurdering av om resultatet er utenfor grenseverdi/ -området.

For mikrobiologiske analyser oppgis konfidensintervallet. Ytterligere opplysninger om måleusikkerhet fås ved henvendelse til laboratoriet.

Rapporten må ikke gjengis, unntatt i sin helhet, uten laboratoriets skriftlige godkjenning. Resultatene gjelder kun for de(n) undersøkte prøven(e).

Resultater gjelder prøven slik den ble mottatt hos laboratoriet.

Dr. techn. Olav Olsen AS

Postboks 139

1325 Lysaker

Attn: Hege Mentzoni Grønning

AR-23-MM-008901-01

EUNOMO-00363205

Prøvemottak: 27.01.2023

Temperatur:

Analyseperiode: 27.01.2023 08:20 -
02.02.2023 07:41

Referanse:

13800 Innherredsveien 71

ANALYSERAPPORT

Analyse	Resultat	Enhet	LOQ	MU	Metode
Prøvenr.: 439-2023-01270033			Prøvetakingsdato: 25.01.2023		
Prøvetype: Jord			Prøvetaker:		
Prøvemerkning: M10 (0-1m)			Analysestartdato: 27.01.2023		
a) Tørrstoff	95.7	%	0.1	10%	SS-EN 12880:2000 mod.
a) Arsen (As)	3.4	mg/kg TS	1	30%	SS 28311:2017mod/SS-EN ISO 17294-2:2016
a) Bly (Pb)	6.3	mg/kg TS	1	40%	SS 28311:2017mod/SS-EN ISO 17294-2:2016
a) Kadmium (Cd)	< 0.20	mg/kg TS	0.2		SS 28311:2017mod/SS-EN ISO 17294-2:2016
a) Kobber (Cu)	15	mg/kg TS	0.5	25%	SS 28311:2017mod/SS-EN ISO 17294-2:2016
a) Krom (Cr)	42	mg/kg TS	0.5	35%	SS 28311:2017mod/SS-EN ISO 17294-2:2016
a) Kvikksølv (Hg)	0.038	mg/kg TS	0.01	20%	SS 28311:2017mod/SS-EN ISO 17294-2:2016
a) Nikkel (Ni)	20	mg/kg TS	0.5	25%	SS 28311:2017mod/SS-EN ISO 17294-2:2016
a) Sink (Zn)	34	mg/kg TS	2	25%	SS 28311:2017mod/SS-EN ISO 17294-2:2016
a) Benzen	< 0.0035	mg/kg TS	0.0035		Internal Method EPA 5021
a) Toluen	< 0.10	mg/kg TS	0.1		Internal Method EPA 5021

Tegnforklaring:

* Ikke omfattet av akkrediteringen

LOQ: Kvantifiseringsgrense

MU: Måleusikkerhet

<: Mindre enn >: Større enn nd: Ikke påvist. Bakteriologiske resultater angitt som <1,<50 e.l. betyr 'ikke påvist'.

Måleusikkerhet er angitt med dekningsfaktor k=2. Måleusikkerhet er ikke tatt hensyn til ved vurdering av om resultatet er utenfor grenseverdi/ -området.

For mikrobiologiske analyser oppgis konfidensintervallet. Ytterligere opplysninger om måleusikkerhet fås ved henvendelse til laboratoriet.

Rapporten må ikke gjengis, unntatt i sin helhet, uten laboratoriets skriftlige godkjenning. Resultatene gjelder kun for de(n) undersøkte prøven(e).

Resultater gjelder prøven slik den ble mottatt hos laboratoriet.

a)	Etylbenzen	< 0.10 mg/kg TS	0.1		Internal Method EPA 5021
a)	m/p/o-Xylen	< 0.10 mg/kg TS	0.1		Internal Method EPA 5021
a)	THC >C5-C8	< 5.0 mg/kg TS	5		Internal Method EPA 5021
a)	THC >C8-C35				
a)	THC >C8-C10	< 5.0 mg/kg TS	5		SS-EN ISO 16703:2011 mod
a)	THC >C10-C12	< 5.0 mg/kg TS	5		SS-EN ISO 16703:2011 mod
a)	THC >C12-C16	< 5.0 mg/kg TS	5		SS-EN ISO 16703:2011 mod
a)	THC >C16-C35	240 mg/kg TS	20	30%	SS-EN ISO 16703:2011 mod
a)	Sum THC C5-C35 og C12-C35				
a)	Sum THC (>C5-C35)	240 mg/kg TS	40	30%	Internal Method Calculated from analyzed value
a)	SUM THC (>C12-C35)	240 mg/kg TS	25	30%	Internal Method Calculated from analyzed value
a)	Alifater C5-C6	< 7.0 mg/kg TS	7		SPI 2011
a)	Alifater >C6-C8	< 7.0 mg/kg TS	7		SPI 2011
a)	Alifater >C8-C10	< 3.0 mg/kg TS	3		SPI 2011
a)	Alifater >C10-C12	< 5.0 mg/kg TS	5		SPI 2011
a)	Alifater >C12-C16	< 5.0 mg/kg TS	5		SPI 2011
a)	Alifater >C16-C35	40 mg/kg TS	10	30%	SPI 2011
a)	Sum alifater C5-C35 og C12-C35				
a)	Alifater C5-C35	40 mg/kg TS	20		Internal Method Calculated from analyzed value
a)	Alifater >C12-C35	40 mg/kg TS	8		Internal Method Calculated from analyzed value
a)	Aromater >C8-C10	< 4.0 mg/kg TS	4		SPI 2011
a)	Aromater >C10-C16	< 0.90 mg/kg TS	0.9		SPI 2011
a)	Aromater >C16-C35	< 0.50 mg/kg TS	1		TK 535 N 012
a)	Methylchrysen/ benzo(a)anthracener	< 0.50 mg/kg TS	0.5		TK 535 N 012
a)	Methylpyrene/fluoranthense	< 0.50 mg/kg TS	0.5		TK 535 N 012
a)*	Alifater Oljetype				
a)*	Oljetype < C10	Utgår			Kalkulering
a)*	Oljetype > C10	ospec			Kalkulering
a)	PAH(16)				
a)	Benzo[a]antracen	0.045 mg/kg TS	0.03	30%	SS-ISO 18287:2008, mod
a)	Krysen/Trifenylen	0.044 mg/kg TS	0.03	35%	SS-ISO 18287:2008, mod
a)	Benzo(b,k)fluoranten	0.11 mg/kg TS	0.03	40%	SS-ISO 18287:2008, mod
a)	Benzo[a]pyren	0.065 mg/kg TS	0.03	35%	SS-ISO 18287:2008, mod
a)	Indeno[1,2,3-cd]pyren	0.059 mg/kg TS	0.03	35%	SS-ISO 18287:2008, mod
a)	Dibenzo[a,h]antracen	< 0.030 mg/kg TS	0.03		SS-ISO 18287:2008,

Tegnforklaring:

* Ikke omfattet av akkrediteringen LOQ: Kvantifiseringsgrense MU: Måleusikkerhet
 <: Mindre enn >: Større enn nd: Ikke påvist. Bakteriologiske resultater angitt som <1, <50 e.l. betyr 'ikke påvist'.

Måleusikkerhet er angitt med dekningsfaktor k=2. Måleusikkerhet er ikke tatt hensyn til ved vurdering av om resultatet er utenfor grenseverdi/ -området.
 For mikrobiologiske analyser oppgis konfidensintervallet. Ytterligere opplysninger om måleusikkerhet fås ved henvendelse til laboratoriet.

Rapporten må ikke gjengis, unntatt i sin helhet, uten laboratoriets skriftlige godkjenning. Resultatene gjelder kun for de(n) undersøkte prøven(e).

Resultater gjelder prøven slik den ble mottatt hos laboratoriet.

a)	Naftalen	< 0.030 mg/kg TS	0.03		mod SS-ISO 18287:2008, mod
a)	Acenaftylen	< 0.030 mg/kg TS	0.03		SS-ISO 18287:2008, mod
a)	Acenaften	< 0.030 mg/kg TS	0.03		SS-ISO 18287:2008, mod
a)	Fluoren	< 0.030 mg/kg TS	0.03		SS-ISO 18287:2008, mod
a)	Fenantren	< 0.030 mg/kg TS	0.03		SS-ISO 18287:2008, mod
a)	Antracen	< 0.030 mg/kg TS	0.03		SS-ISO 18287:2008, mod
a)	Fluoranten	0.084 mg/kg TS	0.03	30%	SS-ISO 18287:2008, mod
a)	Pyren	0.091 mg/kg TS	0.03	25%	SS-ISO 18287:2008, mod
a)	Benzo[ghi]perylene	0.066 mg/kg TS	0.03	40%	SS-ISO 18287:2008, mod
a) Summeringer PAH					
a)	Sum karsinogene PAH	0.32 mg/kg TS			Internal Method Calculated from analyzed value
a)	Sum PAH(16) EPA	0.56 mg/kg TS			Internal Method Calculated from analyzed value
a) PCB(7)					
a)	PCB 28	< 0.0015 mg/kg TS	0.0015		SS-EN 16167:2018+AC:201 9
a)	PCB 52	< 0.0015 mg/kg TS	0.0015		SS-EN 16167:2018+AC:201 9
a)	PCB 101	< 0.0015 mg/kg TS	0.0015		SS-EN 16167:2018+AC:201 9
a)	PCB 118	< 0.0015 mg/kg TS	0.0015		SS-EN 16167:2018+AC:201 9
a)	PCB 138	< 0.0015 mg/kg TS	0.0015		SS-EN 16167:2018+AC:201 9
a)	PCB 153	< 0.0015 mg/kg TS	0.0015		SS-EN 16167:2018+AC:201 9
a)	PCB 180	< 0.0015 mg/kg TS	0.0015		SS-EN 16167:2018+AC:201 9
a)	Sum 7 PCB	nd			SS-EN 16167:2018+AC:201 9

Utførende laboratorium/ Underleverandør:

a)* Eurofins Environment Sweden AB (Lidköping), Box 887, Sjötagsg. 3, SE-53119, Lidköping

a) Eurofins Environment Sweden AB (Lidköping), Box 887, Sjötagsg. 3, SE-53119, Lidköping ISO/IEC 17025:2017 SWEDAC 1125,

Tegnforklaring:

* Ikke omfattet av akkrediteringen

LOQ: Kvantifiseringsgrense

MU: Måleusikkerhet

<: Mindre enn >: Større enn nd: Ikke påvist. Bakteriologiske resultater angitt som <1,<50 e.l. betyr 'ikke påvist'.

Måleusikkerhet er angitt med dekningsfaktor k=2. Måleusikkerhet er ikke tatt hensyn til ved vurdering av om resultatet er utenfor grenseverdi/ -området.

For mikrobiologiske analyser oppgis konfidensintervallet. Ytterligere opplysninger om måleusikkerhet fås ved henvendelse til laboratoriet.

Rapporten må ikke gjengis, unntatt i sin helhet, uten laboratoriets skriftlige godkjenning. Resultatene gjelder kun for de(n) undersøkte prøven(e).

Resultater gjelder prøven slik den ble mottatt hos laboratoriet.

**Kopi til:**

Liv Hermanrud (lhe@olavolsen.no)

Sofie Stene Krokstad (ssk@olavolsen.no)

Moss 02.02.2023-----
Kjetil Sjaastad

Kundeveileder (ASM)

Tegnforklaring:

* Ikke omfattet av akkrediteringen LOQ: Kvantifiseringsgrense MU: Måleusikkerhet

<: Mindre enn >: Større enn nd: Ikke påvist. Bakteriologiske resultater angitt som <1,<50 e.l. betyr 'ikke påvist'.

Måleusikkerhet er angitt med dekningsfaktor k=2. Måleusikkerhet er ikke tatt hensyn til ved vurdering av om resultatet er utenfor grenseverdi/ -området.

For mikrobiologiske analyser oppgis konfidensintervallet. Ytterligere opplysninger om måleusikkerhet fås ved henvendelse til laboratoriet.

Rapporten må ikke gjengis, unntatt i sin helhet, uten laboratoriets skriftlige godkjenning. Resultatene gjelder kun for de(n) undersøkte prøven(e).

Resultater gjelder prøven slik den ble mottatt hos laboratoriet.

Dr. techn. Olav Olsen AS
 Postboks 139
 1325 Lysaker
Attn: Hege Mentzoni Grønning
AR-23-MM-008784-01
EUNOMO-00363205

 Prøvemottak: 27.01.2023
 Temperatur:
 Analyseperiode: 27.01.2023 08:20 -
 02.02.2023 11:57

Referanse: 13800 Innherredsveien 71

ANALYSERAPPORT

Analyse	Resultat	Enhet	LOQ	MU	Metode
a) Tørrstoff	85.4	%	0.1	10%	SS-EN 12880:2000 mod.
a) Arsen (As)	2.1	mg/kg TS	1	30%	SS 28311:2017mod/SS-EN ISO 17294-2:2016
a) Bly (Pb)	4.0	mg/kg TS	1	40%	SS 28311:2017mod/SS-EN ISO 17294-2:2016
a) Kadmium (Cd)	< 0.22	mg/kg TS	0.2		SS 28311:2017mod/SS-EN ISO 17294-2:2016
a) Kobber (Cu)	13	mg/kg TS	0.5	25%	SS 28311:2017mod/SS-EN ISO 17294-2:2016
a) Krom (Cr)	43	mg/kg TS	0.5	35%	SS 28311:2017mod/SS-EN ISO 17294-2:2016
a) Kvikksølv (Hg)	< 0.011	mg/kg TS	0.01		SS 28311:2017mod/SS-EN ISO 17294-2:2016
a) Nikkel (Ni)	31	mg/kg TS	0.5	25%	SS 28311:2017mod/SS-EN ISO 17294-2:2016
a) Sink (Zn)	37	mg/kg TS	2	25%	SS 28311:2017mod/SS-EN ISO 17294-2:2016
a) Benzen	< 0.0035	mg/kg TS	0.0035		Internal Method EPA 5021
a) Toluen	< 0.10	mg/kg TS	0.1		Internal Method EPA 5021

Tegnforklaring:

* Ikke omfattet av akkrediteringen LOQ: Kvantifiseringsgrense MU: Måleusikkerhet
 <: Mindre enn >: Større enn nd: Ikke påvist. Bakteriologiske resultater angitt som <1,<50 e.l. betyr 'ikke påvist'.

Måleusikkerhet er angitt med dekningsfaktor k=2. Måleusikkerhet er ikke tatt hensyn til ved vurdering av om resultatet er utenfor grenseverdi/ -området.
 For mikrobiologiske analyser oppgis konfidensintervallet. Ytterligere opplysninger om måleusikkerhet fås ved henvendelse til laboratoriet.
 Rapporten må ikke gjengis, unntatt i sin helhet, uten laboratoriets skriftlige godkjenning. Resultatene gjelder kun for de(n) undersøkte prøven(e).
 Resultater gjelder prøven slik den ble mottatt hos laboratoriet.

a)	Etylbenzen	< 0.10 mg/kg TS	0.1	Internal Method EPA 5021
a)	m/p/o-Xylen	< 0.10 mg/kg TS	0.1	Internal Method EPA 5021
a)	THC >C5-C8	< 5.0 mg/kg TS	5	Internal Method EPA 5021
a)	THC >C8-C35			
a)	THC >C8-C10	< 5.0 mg/kg TS	5	SS-EN ISO 16703:2011 mod
a)	THC >C10-C12	< 5.0 mg/kg TS	5	SS-EN ISO 16703:2011 mod
a)	THC >C12-C16	< 5.0 mg/kg TS	5	SS-EN ISO 16703:2011 mod
a)	THC >C16-C35	< 20 mg/kg TS	20	SS-EN ISO 16703:2011 mod
a)	Sum THC C5-C35 og C12-C35			
a)	Sum THC (>C5-C35)	nd		Internal Method Calculated from analyzed value
a)	SUM THC (>C12-C35)	nd		Internal Method Calculated from analyzed value
a)	Alifater C5-C6	< 7.0 mg/kg TS	7	SPI 2011
a)	Alifater >C6-C8	< 7.0 mg/kg TS	7	SPI 2011
a)	Alifater >C8-C10	< 3.0 mg/kg TS	3	SPI 2011
a)	Alifater >C10-C12	< 5.0 mg/kg TS	5	SPI 2011
a)	Alifater >C12-C16	< 5.0 mg/kg TS	5	SPI 2011
a)	Alifater >C16-C35	< 10 mg/kg TS	10	SPI 2011
a)	Sum alifater C5-C35 og C12-C35			
a)	Alifater C5-C35	nd		Internal Method Calculated from analyzed value
a)	Alifater >C12-C35	nd		Internal Method Calculated from analyzed value
a)	Aromater >C8-C10	< 4.0 mg/kg TS	4	SPI 2011
a)	Aromater >C10-C16	< 0.90 mg/kg TS	0.9	SPI 2011
a)	Aromater >C16-C35	< 0.50 mg/kg TS	1	TK 535 N 012
a)	Methylchrysen/ benzo(a)anthracener	< 0.50 mg/kg TS	0.5	TK 535 N 012
a)	Methylpyrene/fluoranthense	< 0.50 mg/kg TS	0.5	TK 535 N 012
a)*	Alifater Oljetype			
a)*	Oljetype < C10	Utgår		Kalkulering
a)*	Oljetype > C10	Utgår		Kalkulering
a)	PAH(16)			
a)	Benzo[a]antracen	< 0.030 mg/kg TS	0.03	SS-ISO 18287:2008, mod
a)	Krysen/Trifenylen	< 0.030 mg/kg TS	0.03	SS-ISO 18287:2008, mod
a)	Benzo(b,k)fluoranten	< 0.030 mg/kg TS	0.03	SS-ISO 18287:2008, mod
a)	Benzo[a]pyren	< 0.030 mg/kg TS	0.03	SS-ISO 18287:2008, mod
a)	Indeno[1,2,3-cd]pyren	< 0.030 mg/kg TS	0.03	SS-ISO 18287:2008, mod
a)	Dibenzo[a,h]antracen	< 0.030 mg/kg TS	0.03	SS-ISO 18287:2008,

Tegnforklaring:

* Ikke omfattet av akkrediteringen LOQ: Kvantifiseringsgrense MU: Måleusikkerhet
 <: Mindre enn >: Større enn nd: Ikke påvist. Bakteriologiske resultater angitt som <1, <50 e.l. betyr 'ikke påvist'.

Måleusikkerhet er angitt med dekningsfaktor k=2. Måleusikkerhet er ikke tatt hensyn til ved vurdering av om resultatet er utenfor grenseverdi/ -området.
 For mikrobiologiske analyser oppgis konfidensintervallet. Ytterligere opplysninger om måleusikkerhet fås ved henvendelse til laboratoriet.

Rapporten må ikke gjengis, unntatt i sin helhet, uten laboratoriets skriftlige godkjenning. Resultatene gjelder kun for de(n) undersøkte prøven(e).

Resultater gjelder prøven slik den ble mottatt hos laboratoriet.

a)	Naftalen	< 0.030 mg/kg TS	0.03	mod SS-ISO 18287:2008, mod
a)	Acenaftylen	< 0.030 mg/kg TS	0.03	SS-ISO 18287:2008, mod
a)	Acenaften	< 0.030 mg/kg TS	0.03	SS-ISO 18287:2008, mod
a)	Fluoren	< 0.030 mg/kg TS	0.03	SS-ISO 18287:2008, mod
a)	Fenantren	< 0.030 mg/kg TS	0.03	SS-ISO 18287:2008, mod
a)	Antracen	< 0.030 mg/kg TS	0.03	SS-ISO 18287:2008, mod
a)	Fluoranten	< 0.030 mg/kg TS	0.03	SS-ISO 18287:2008, mod
a)	Pyren	< 0.030 mg/kg TS	0.03	SS-ISO 18287:2008, mod
a)	Benzo[ghi]perylene	< 0.030 mg/kg TS	0.03	SS-ISO 18287:2008, mod
a) Summeringer PAH				
a)	Sum karsinogene PAH	nd		Internal Method Calculated from analyzed value
a)	Sum PAH(16) EPA	nd		Internal Method Calculated from analyzed value
a) PCB(7)				
a)	PCB 28	< 0.0015 mg/kg TS	0.0015	SS-EN 16167:2018+AC:201 9
a)	PCB 52	< 0.0015 mg/kg TS	0.0015	SS-EN 16167:2018+AC:201 9
a)	PCB 101	< 0.0015 mg/kg TS	0.0015	SS-EN 16167:2018+AC:201 9
a)	PCB 118	< 0.0015 mg/kg TS	0.0015	SS-EN 16167:2018+AC:201 9
a)	PCB 138	< 0.0015 mg/kg TS	0.0015	SS-EN 16167:2018+AC:201 9
a)	PCB 153	< 0.0015 mg/kg TS	0.0015	SS-EN 16167:2018+AC:201 9
a)	PCB 180	< 0.0015 mg/kg TS	0.0015	SS-EN 16167:2018+AC:201 9
a)	Sum 7 PCB	nd		SS-EN 16167:2018+AC:201 9

Utførende laboratorium/ Underleverandør:

a)* Eurofins Environment Sweden AB (Lidköping), Box 887, Sjötagsg. 3, SE-53119, Lidköping

a) Eurofins Environment Sweden AB (Lidköping), Box 887, Sjötagsg. 3, SE-53119, Lidköping ISO/IEC 17025:2017 SWEDAC 1125,

Tegnforklaring:

* Ikke omfattet av akkrediteringen

LOQ: Kvantifiseringsgrense

MU: Måleusikkerhet

<: Mindre enn >: Større enn nd: Ikke påvist. Bakteriologiske resultater angitt som <1,<50 e.l. betyr 'ikke påvist'.

Måleusikkerhet er angitt med dekningsfaktor k=2. Måleusikkerhet er ikke tatt hensyn til ved vurdering av om resultatet er utenfor grenseverdi/ -området.

For mikrobiologiske analyser oppgis konfidensintervallet. Ytterligere opplysninger om måleusikkerhet fås ved henvendelse til laboratoriet.

Rapporten må ikke gjengis, unntatt i sin helhet, uten laboratoriets skriftlige godkjenning. Resultatene gjelder kun for de(n) undersøkte prøven(e).

Resultater gjelder prøven slik den ble mottatt hos laboratoriet.

**Kopi til:**

Liv Hermanrud (lhe@olavolsen.no)
Sofie Stene Krokstad (ssk@olavolsen.no)

Moss 02.02.2023

Kundesenter - Eurofins Environment Testing Norway AS

Tegnforklaring:

* Ikke omfattet av akkrediteringen LOQ: Kvantifiseringsgrense MU: Måleusikkerhet

<: Mindre enn >: Større enn nd: Ikke påvist. Bakteriologiske resultater angitt som <1,<50 e.l. betyr 'ikke påvist'.

Måleusikkerhet er angitt med dekningsfaktor k=2. Måleusikkerhet er ikke tatt hensyn til ved vurdering av om resultatet er utenfor grenseverdi/ -området.

For mikrobiologiske analyser oppgis konfidensintervallet. Ytterligere opplysninger om måleusikkerhet fås ved henvendelse til laboratoriet.

Rapporten må ikke gjengis, unntatt i sin helhet, uten laboratoriets skriftlige godkjenning. Resultatene gjelder kun for de(n) undersøkte prøven(e).

Resultater gjelder prøven slik den ble mottatt hos laboratoriet.

ANALYSERAPPORT

Prøvenr.:	439-2023-02200251	Prøvetakingsdato:	23.01.2023		
Prøvetype:	Jord	Prøvetaker:	Oppdragsgiver		
Prøvemerkning:	M1 (1-2m)	Analysestartdato:	20.02.2023		
	439-2023-01260138				
Analyse	Resultat	Enhet	LOQ	MU	Metode
a) Tørrstoff	96.6	%	0.1	10%	SS-EN 12880:2000 mod.
a) Arsen (As)	1.4	mg/kg TS	0.93	30%	SS 28311:2017mod/SS-EN ISO 17294-2:2016
a) Bly (Pb)	3.4	mg/kg TS	0.93	40%	SS 28311:2017mod/SS-EN ISO 17294-2:2016
a) Kadmium (Cd)	< 0.19	mg/kg TS	0.19		SS 28311:2017mod/SS-EN ISO 17294-2:2016
a) Kobber (Cu)	4.8	mg/kg TS	0.47	25%	SS 28311:2017mod/SS-EN ISO 17294-2:2016
a) Krom (Cr)	27	mg/kg TS	0.47	35%	SS 28311:2017mod/SS-EN ISO 17294-2:2016
a) Kvikksølv (Hg)	< 0.0094	mg/kg TS	0.0094		SS 28311:2017mod/SS-EN ISO 17294-2:2016
a) Nikkel (Ni)	15	mg/kg TS	0.47	25%	SS 28311:2017mod/SS-EN ISO 17294-2:2016
a) Sink (Zn)	76	mg/kg TS	2.1	25%	SS 28311:2017mod/SS-EN ISO 17294-2:2016
a) Benzen	< 0.0035	mg/kg TS	0.0035		Internal Method EPA 5021
a) Toluen	< 0.10	mg/kg TS	0.1		Internal Method EPA

Tegnforklaring:

* Ikke omfattet av akkrediteringen

LOQ: Kvantifiseringsgrense

MU: Måleusikkerhet

<: Mindre enn >: Større enn nd: Ikke påvist. Bakteriologiske resultater angitt som <1, <50 e.l. betyr 'ikke påvist'.

Måleusikkerhet er angitt med dekningsfaktor k=2. Måleusikkerhet er ikke tatt hensyn til ved vurdering av om resultatet er utenfor grenseverdi/ -området.

For mikrobiologiske analyser oppgis konfidensintervallet. Ytterligere opplysninger om måleusikkerhet fås ved henvendelse til laboratoriet.

Rapporten må ikke gjengis, unntatt i sin helhet, uten laboratoriets skriftlige godkjenning. Resultatene gjelder kun for de(n) undersøkte prøven(e).

Resultater gjelder prøven slik den ble mottatt hos laboratoriet.

				5021
a)	Etylbenzen	< 0.10 mg/kg TS	0.1	Internal Method EPA 5021
a)	m/p/o-Xylen	< 0.10 mg/kg TS	0.1	Internal Method EPA 5021
a)	THC >C5-C8	< 5.0 mg/kg TS	5	Internal Method EPA 5021
a)	THC >C8-C35			
a)	THC >C8-C10	< 5.0 mg/kg TS	5	SS-EN ISO 16703:2011 mod
a)	THC >C10-C12	< 5.0 mg/kg TS	5	SS-EN ISO 16703:2011 mod
a)	THC >C12-C16	< 5.0 mg/kg TS	5	SS-EN ISO 16703:2011 mod
a)	THC >C16-C35	< 20 mg/kg TS	20	SS-EN ISO 16703:2011 mod
a)	Sum THC C5-C35 og C12-C35			
a)	Sum THC (>C5-C35)	nd		Internal Method Calculated from analyzed value
a)	SUM THC (>C12-C35)	nd		Internal Method Calculated from analyzed value
a)	Alifater C5-C6	< 7.0 mg/kg TS	7	SPI 2011
a)	Alifater >C6-C8	< 7.0 mg/kg TS	7	SPI 2011
a)	Alifater >C8-C10	< 3.0 mg/kg TS	3	SPI 2011
a)	Alifater >C10-C12	< 5.0 mg/kg TS	5	SPI 2011
a)	Alifater >C12-C16	< 5.0 mg/kg TS	5	SPI 2011
a)	Alifater >C16-C35	< 10 mg/kg TS	10	SPI 2011
a)	Sum alifater C5-C35 og C12-C35			
a)	Alifater C5-C35	nd		Internal Method Calculated from analyzed value
a)	Alifater >C12-C35	nd		Internal Method Calculated from analyzed value
a)	Aromater >C8-C10	< 4.0 mg/kg TS	4	SPI 2011
a)	Aromater >C10-C16	< 0.90 mg/kg TS	0.9	SPI 2011
a)	Aromater >C16-C35	< 0.50 mg/kg TS	1	TK 535 N 012
a)	Methylchrysen/ benzo(a)anthracener	< 0.50 mg/kg TS	0.5	TK 535 N 012
a)	Methylpyrene/fluoranthene	< 0.50 mg/kg TS	0.5	TK 535 N 012
a)*	Alifater Oljetype			
a)*	Oljetype < C10	Utgår		Kalkulering
a)*	Oljetype > C10	Utgår		Kalkulering
a)	PAH(16)			
a)	Benzo[a]antracen	< 0.030 mg/kg TS	0.03	SS-ISO 18287:2008, mod
a)	Krysen/Trifenylen	< 0.030 mg/kg TS	0.03	SS-ISO 18287:2008, mod
a)	Benzo(b,k)fluoranten	< 0.030 mg/kg TS	0.03	SS-ISO 18287:2008, mod
a)	Benzo[a]pyren	< 0.030 mg/kg TS	0.03	SS-ISO 18287:2008, mod
a)	Indeno[1,2,3-cd]pyren	< 0.030 mg/kg TS	0.03	SS-ISO 18287:2008, mod

Tegnforklaring:

* Ikke omfattet av akkrediteringen LOQ: Kvantifiseringsgrense MU: Måleusikkerhet
 <: Mindre enn >: Større enn nd: Ikke påvist. Bakteriologiske resultater angitt som <1, <50 e.l. betyr 'ikke påvist'.

Måleusikkerhet er angitt med dekningsfaktor k=2. Måleusikkerhet er ikke tatt hensyn til ved vurdering av om resultatet er utenfor grenseverdi/ -området.
 For mikrobiologiske analyser oppgis konfidensintervallet. Ytterligere opplysninger om måleusikkerhet fås ved henvendelse til laboratoriet.

Rapporten må ikke gjengis, unntatt i sin helhet, uten laboratoriets skriftlige godkjenning. Resultatene gjelder kun for de(n) undersøkte prøven(e).

Resultater gjelder prøven slik den ble mottatt hos laboratoriet.

a)	Dibenzo[a,h]antracen	< 0.030 mg/kg TS	0.03	SS-ISO 18287:2008, mod
a)	Naftalen	< 0.030 mg/kg TS	0.03	SS-ISO 18287:2008, mod
a)	Acenaftylen	< 0.030 mg/kg TS	0.03	SS-ISO 18287:2008, mod
a)	Acenaften	< 0.030 mg/kg TS	0.03	SS-ISO 18287:2008, mod
a)	Fluoren	< 0.030 mg/kg TS	0.03	SS-ISO 18287:2008, mod
a)	Fenantren	< 0.030 mg/kg TS	0.03	SS-ISO 18287:2008, mod
a)	Antracen	< 0.030 mg/kg TS	0.03	SS-ISO 18287:2008, mod
a)	Fluoranten	< 0.030 mg/kg TS	0.03	SS-ISO 18287:2008, mod
a)	Pyren	< 0.030 mg/kg TS	0.03	SS-ISO 18287:2008, mod
a)	Benzo[ghi]perylen	< 0.030 mg/kg TS	0.03	SS-ISO 18287:2008, mod
a) Summeringer PAH				
a)	Sum karsinogene PAH	nd		Internal Method Calculated from analyzed value
a)	Sum PAH(16) EPA	nd		Internal Method Calculated from analyzed value
a) PCB(7)				
a)	PCB 28	< 0.0015 mg/kg TS	0.0015	SS-EN 16167:2018+AC:201 9
a)	PCB 52	< 0.0015 mg/kg TS	0.0015	SS-EN 16167:2018+AC:201 9
a)	PCB 101	< 0.0015 mg/kg TS	0.0015	SS-EN 16167:2018+AC:201 9
a)	PCB 118	< 0.0015 mg/kg TS	0.0015	SS-EN 16167:2018+AC:201 9
a)	PCB 138	< 0.0015 mg/kg TS	0.0015	SS-EN 16167:2018+AC:201 9
a)	PCB 153	< 0.0015 mg/kg TS	0.0015	SS-EN 16167:2018+AC:201 9
a)	PCB 180	< 0.0015 mg/kg TS	0.0015	SS-EN 16167:2018+AC:201 9
a)	Sum 7 PCB	nd		SS-EN 16167:2018+AC:201 9

Utførende laboratorium/ Underleverandør:

a)* Eurofins Environment Sweden AB (Lidköping), Box 887, Sjöhagsg. 3, SE-53119, Lidköping

a) Eurofins Environment Sweden AB (Lidköping), Box 887, Sjöhagsg. 3, SE-53119, Lidköping ISO/IEC 17025:2017 SWEDAC 1125,

Tegnforklaring:

* Ikke omfattet av akkrediteringen LOQ: Kvantifiseringsgrense MU: Måleusikkerhet

<: Mindre enn >: Større enn nd: Ikke påvist. Bakteriologiske resultater angitt som <1,<50 e.l. betyr 'ikke påvist'.

Måleusikkerhet er angitt med dekningsfaktor k=2. Måleusikkerhet er ikke tatt hensyn til ved vurdering av om resultatet er utenfor grenseverdi/ -området.

For mikrobiologiske analyser oppgis konfidensintervallet. Ytterligere opplysninger om måleusikkerhet fås ved henvendelse til laboratoriet.

Rapporten må ikke gjengis, unntatt i sin helhet, uten laboratoriets skriftlige godkjenning. Resultatene gjelder kun for de(n) undersøkte prøven(e).

Resultater gjelder prøven slik den ble mottatt hos laboratoriet.

**Kopi til:**

Liv Hermanrud (lhe@olavolsen.no)

Sofie Stene Krokstad (ssk@olavolsen.no)

Moss 27.02.2023

A handwritten signature in blue ink that reads "Kjetil Sjaastad".

Kjetil Sjaastad

Kundeveileder (ASM)

Tegnforklaring:

* Ikke omfattet av akkrediteringen LOQ: Kvantifiseringsgrense MU: Måleusikkerhet

<: Mindre enn >: Større enn nd: Ikke påvist. Bakteriologiske resultater angitt som <1,<50 e.l. betyr 'ikke påvist'.

Måleusikkerhet er angitt med dekningsfaktor k=2. Måleusikkerhet er ikke tatt hensyn til ved vurdering av om resultatet er utenfor grenseverdi/ -området.

For mikrobiologiske analyser oppgis konfidensintervallet. Ytterligere opplysninger om måleusikkerhet fås ved henvendelse til laboratoriet.

Rapporten må ikke gjengis, unntatt i sin helhet, uten laboratoriets skriftlige godkjenning. Resultatene gjelder kun for de(n) undersøkte prøven(e).

Resultater gjelder prøven slik den ble mottatt hos laboratoriet.

Dr. techn. Olav Olsen AS

Postboks 139

1325 Lysaker

Attn: Hege Mentzoni Grønning

ANALYSERAPPORT

Prøvenr.:	439-2023-02200252	Prøvetakingsdato:	23.01.2023		
Prøvetype:	Jord	Prøvetaker:	Oppdragsgiver		
Prøvemerkning:	M1 (3-4m)	Analysestartdato:	20.02.2023		
	439-2023-01260139				
Analyse	Resultat	Enhet	LOQ	MU	Metode
a) Tørrstoff	77.5	%	0.1	10%	SS-EN 12880:2000 mod.
a) Arsen (As)	4.2	mg/kg TS	1.2	30%	SS 28311:2017mod/SS-EN ISO 17294-2:2016
a) Bly (Pb)	8.6	mg/kg TS	1.2	40%	SS 28311:2017mod/SS-EN ISO 17294-2:2016
a) Kadmium (Cd)	< 0.24	mg/kg TS	0.24		SS 28311:2017mod/SS-EN ISO 17294-2:2016
a) Kobber (Cu)	25	mg/kg TS	0.58	25%	SS 28311:2017mod/SS-EN ISO 17294-2:2016
a) Krom (Cr)	60	mg/kg TS	0.58	35%	SS 28311:2017mod/SS-EN ISO 17294-2:2016
a) Kvikksølv (Hg)	0.013	mg/kg TS	0.012	20%	SS 28311:2017mod/SS-EN ISO 17294-2:2016
a) Nikkel (Ni)	44	mg/kg TS	0.58	25%	SS 28311:2017mod/SS-EN ISO 17294-2:2016
a) Sink (Zn)	68	mg/kg TS	2.6	25%	SS 28311:2017mod/SS-EN ISO 17294-2:2016
a) Benzen	0.046	mg/kg TS	0.0035	30%	Internal Method EPA 5021
a) Toluen	< 0.10	mg/kg TS	0.1		Internal Method EPA

Tegnforklaring:

* Ikke omfattet av akkrediteringen

LOQ: Kvantifiseringsgrense

MU: Måleusikkerhet

<: Mindre enn >: Større enn nd: Ikke påvist. Bakteriologiske resultater angitt som <1, <50 e.l. betyr 'ikke påvist'.

Måleusikkerhet er angitt med dekningsfaktor k=2. Måleusikkerhet er ikke tatt hensyn til ved vurdering av om resultatet er utenfor grenseverdi/ -området.

For mikrobiologiske analyser oppgis konfidensintervallet. Ytterligere opplysninger om måleusikkerhet fås ved henvendelse til laboratoriet.

Rapporten må ikke gjengis, unntatt i sin helhet, uten laboratoriets skriftlige godkjenning. Resultatene gjelder kun for de(n) undersøkte prøven(e).

Resultater gjelder prøven slik den ble mottatt hos laboratoriet.

				5021
a)	Etylbenzen	< 0.10 mg/kg TS	0.1	Internal Method EPA 5021
a)	m/p/o-Xylen	< 0.10 mg/kg TS	0.1	Internal Method EPA 5021
a)	THC >C5-C8	< 5.0 mg/kg TS	5	Internal Method EPA 5021
a)	THC >C8-C35			
a)	THC >C8-C10	< 5.0 mg/kg TS	5	SS-EN ISO 16703:2011 mod
a)	THC >C10-C12	< 5.0 mg/kg TS	5	SS-EN ISO 16703:2011 mod
a)	THC >C12-C16	< 5.0 mg/kg TS	5	SS-EN ISO 16703:2011 mod
a)	THC >C16-C35	< 20 mg/kg TS	20	SS-EN ISO 16703:2011 mod
a)	Sum THC C5-C35 og C12-C35			
a)	Sum THC (>C5-C35)	nd		Internal Method Calculated from analyzed value
a)	SUM THC (>C12-C35)	nd		Internal Method Calculated from analyzed value
a)	Alifater C5-C6	< 7.0 mg/kg TS	7	SPI 2011
a)	Alifater >C6-C8	< 7.0 mg/kg TS	7	SPI 2011
a)	Alifater >C8-C10	< 3.0 mg/kg TS	3	SPI 2011
a)	Alifater >C10-C12	< 5.0 mg/kg TS	5	SPI 2011
a)	Alifater >C12-C16	< 5.0 mg/kg TS	5	SPI 2011
a)	Alifater >C16-C35	< 10 mg/kg TS	10	SPI 2011
a)	Sum alifater C5-C35 og C12-C35			
a)	Alifater C5-C35	nd		Internal Method Calculated from analyzed value
a)	Alifater >C12-C35	nd		Internal Method Calculated from analyzed value
a)	Aromater >C8-C10	< 4.0 mg/kg TS	4	SPI 2011
a)	Aromater >C10-C16	< 0.90 mg/kg TS	0.9	SPI 2011
a)	Aromater >C16-C35	< 0.50 mg/kg TS	1	TK 535 N 012
a)	Methylchryseener/benzo(a)anthracener	< 0.50 mg/kg TS	0.5	TK 535 N 012
a)	Methylpyrene/fluoranthense	< 0.50 mg/kg TS	0.5	TK 535 N 012
a)*	Alifater Oljetype			
a)*	Oljetype < C10	Ospec		Kalkulering
a)*	Oljetype > C10	Utgår		Kalkulering
a)	PAH(16)			
a)	Benzo[a]antracen	< 0.030 mg/kg TS	0.03	SS-ISO 18287:2008, mod
a)	Krysen/Trifenylen	< 0.030 mg/kg TS	0.03	SS-ISO 18287:2008, mod
a)	Benzo(b,k)fluoranten	< 0.030 mg/kg TS	0.03	SS-ISO 18287:2008, mod
a)	Benzo[a]pyren	< 0.030 mg/kg TS	0.03	SS-ISO 18287:2008, mod
a)	Indeno[1,2,3-cd]pyren	< 0.030 mg/kg TS	0.03	SS-ISO 18287:2008, mod

Tegnforklaring:

* Ikke omfattet av akkrediteringen LOQ: Kvantifiseringsgrense MU: Måleusikkerhet
 <: Mindre enn >: Større enn nd: Ikke påvist. Bakteriologiske resultater angitt som <1, <50 e.l. betyr 'ikke påvist'.

Måleusikkerhet er angitt med dekningsfaktor k=2. Måleusikkerhet er ikke tatt hensyn til ved vurdering av om resultatet er utenfor grenseverdi/ -området.
 For mikrobiologiske analyser oppgis konfidensintervallet. Ytterligere opplysninger om måleusikkerhet fås ved henvendelse til laboratoriet.

Rapporten må ikke gjengis, unntatt i sin helhet, uten laboratoriets skriftlige godkjenning. Resultatene gjelder kun for de(n) undersøkte prøven(e).

Resultater gjelder prøven slik den ble mottatt hos laboratoriet.

a)	Dibenzo[a,h]antracen	< 0.030 mg/kg TS	0.03	SS-ISO 18287:2008, mod
a)	Naftalen	< 0.030 mg/kg TS	0.03	SS-ISO 18287:2008, mod
a)	Acenaftylene	< 0.030 mg/kg TS	0.03	SS-ISO 18287:2008, mod
a)	Acenaften	< 0.030 mg/kg TS	0.03	SS-ISO 18287:2008, mod
a)	Fluoren	< 0.030 mg/kg TS	0.03	SS-ISO 18287:2008, mod
a)	Fenantren	< 0.030 mg/kg TS	0.03	SS-ISO 18287:2008, mod
a)	Antracen	< 0.030 mg/kg TS	0.03	SS-ISO 18287:2008, mod
a)	Fluoranten	< 0.030 mg/kg TS	0.03	SS-ISO 18287:2008, mod
a)	Pyren	< 0.030 mg/kg TS	0.03	SS-ISO 18287:2008, mod
a)	Benzo[ghi]perylene	< 0.030 mg/kg TS	0.03	SS-ISO 18287:2008, mod
a) Summeringer PAH				
a)	Sum karsinogene PAH	nd		Internal Method Calculated from analyzed value
a)	Sum PAH(16) EPA	nd		Internal Method Calculated from analyzed value
a) PCB(7)				
a)	PCB 28	< 0.0015 mg/kg TS	0.0015	SS-EN 16167:2018+AC:201 9
a)	PCB 52	< 0.0015 mg/kg TS	0.0015	SS-EN 16167:2018+AC:201 9
a)	PCB 101	< 0.0015 mg/kg TS	0.0015	SS-EN 16167:2018+AC:201 9
a)	PCB 118	< 0.0015 mg/kg TS	0.0015	SS-EN 16167:2018+AC:201 9
a)	PCB 138	< 0.0015 mg/kg TS	0.0015	SS-EN 16167:2018+AC:201 9
a)	PCB 153	< 0.0015 mg/kg TS	0.0015	SS-EN 16167:2018+AC:201 9
a)	PCB 180	< 0.0015 mg/kg TS	0.0015	SS-EN 16167:2018+AC:201 9
a)	Sum 7 PCB	nd		SS-EN 16167:2018+AC:201 9

Utførende laboratorium/ Underleverandør:

a)* Eurofins Environment Sweden AB (Lidköping), Box 887, Sjötagsg. 3, SE-53119, Lidköping

a) Eurofins Environment Sweden AB (Lidköping), Box 887, Sjötagsg. 3, SE-53119, Lidköping ISO/IEC 17025:2017 SWEDAC 1125,

Tegnforklaring:

* Ikke omfattet av akkrediteringen LOQ: Kvantifiseringsgrense MU: Måleusikkerhet

<: Mindre enn >: Større enn nd: Ikke påvist. Bakteriologiske resultater angitt som <1,<50 e.l. betyr 'ikke påvist'.

Måleusikkerhet er angitt med dekningsfaktor k=2. Måleusikkerhet er ikke tatt hensyn til ved vurdering av om resultatet er utenfor grenseverdi/ -området.

For mikrobiologiske analyser oppgis konfidensintervallet. Ytterligere opplysninger om måleusikkerhet fås ved henvendelse til laboratoriet.

Rapporten må ikke gjengis, unntatt i sin helhet, uten laboratoriets skriftlige godkjenning. Resultatene gjelder kun for de(n) undersøkte prøven(e).

Resultater gjelder prøven slik den ble mottatt hos laboratoriet.

**Kopi til:**

Liv Hermanrud (lhe@olavolsen.no)

Sofie Stene Krokstad (ssk@olavolsen.no)

Moss 27.02.2023-----
Kjetil Sjaastad

Kundeveileder (ASM)

Tegnforklaring:

* Ikke omfattet av akkrediteringen LOQ: Kvantifiseringsgrense MU: Måleusikkerhet

<: Mindre enn >: Større enn nd: Ikke påvist. Bakteriologiske resultater angitt som <1,<50 e.l. betyr 'ikke påvist'.

Måleusikkerhet er angitt med dekningsfaktor k=2. Måleusikkerhet er ikke tatt hensyn til ved vurdering av om resultatet er utenfor grenseverdi/ -området.

For mikrobiologiske analyser oppgis konfidensintervallet. Ytterligere opplysninger om måleusikkerhet fås ved henvendelse til laboratoriet.

Rapporten må ikke gjengis, unntatt i sin helhet, uten laboratoriets skriftlige godkjenning. Resultatene gjelder kun for de(n) undersøkte prøven(e).

Resultater gjelder prøven slik den ble mottatt hos laboratoriet.

Dr. techn. Olav Olsen AS

Postboks 139

1325 Lysaker

Attn: Hege Mentzoni Grønning

ANALYSERAPPORT

Prøvenr.:	439-2023-02200253	Prøvetakingsdato:	23.01.2023		
Prøvetype:	Jord	Prøvetaker:			
Prøvemerkning:	M2 (1-2m)	Analysestartdato:	20.02.2023		
	439-2023-01260140				
Analyse	Resultat	Enhet	LOQ	MU	Metode
a) Tørrstoff	96.8	%	0.1	10%	SS-EN 12880:2000 mod.
a) Arsen (As)	1.4	mg/kg TS	0.93	30%	SS 28311:2017mod/SS-EN ISO 17294-2:2016
a) Bly (Pb)	2.9	mg/kg TS	0.93	40%	SS 28311:2017mod/SS-EN ISO 17294-2:2016
a) Kadmium (Cd)	< 0.19	mg/kg TS	0.19		SS 28311:2017mod/SS-EN ISO 17294-2:2016
a) Kobber (Cu)	3.9	mg/kg TS	0.46	25%	SS 28311:2017mod/SS-EN ISO 17294-2:2016
a) Krom (Cr)	28	mg/kg TS	0.46	35%	SS 28311:2017mod/SS-EN ISO 17294-2:2016
a) Kvikksølv (Hg)	0.0095	mg/kg TS	0.0093	20%	SS 28311:2017mod/SS-EN ISO 17294-2:2016
a) Nikkel (Ni)	18	mg/kg TS	0.46	25%	SS 28311:2017mod/SS-EN ISO 17294-2:2016
a) Sink (Zn)	31	mg/kg TS	2.1	25%	SS 28311:2017mod/SS-EN ISO 17294-2:2016
a) Benzen	< 0.0035	mg/kg TS	0.0035		Internal Method EPA 5021
a) Toluen	< 0.10	mg/kg TS	0.1		Internal Method EPA

Tegnforklaring:

* Ikke omfattet av akkrediteringen

LOQ: Kvantifiseringsgrense

MU: Måleusikkerhet

<: Mindre enn >: Større enn nd: Ikke påvist. Bakteriologiske resultater angitt som <1,<50 e.l. betyr 'ikke påvist'.

Måleusikkerhet er angitt med dekningsfaktor k=2. Måleusikkerhet er ikke tatt hensyn til ved vurdering av om resultatet er utenfor grenseverdi/ -området.

For mikrobiologiske analyser oppgis konfidensintervallet. Ytterligere opplysninger om måleusikkerhet fås ved henvendelse til laboratoriet.

Rapporten må ikke gjengis, unntatt i sin helhet, uten laboratoriets skriftlige godkjenning. Resultatene gjelder kun for de(n) undersøkte prøven(e).

Resultater gjelder prøven slik den ble mottatt hos laboratoriet.

				5021
a)	Etylbenzen	< 0.10 mg/kg TS	0.1	Internal Method EPA 5021
a)	m/p/o-Xylen	< 0.10 mg/kg TS	0.1	Internal Method EPA 5021
a)	THC >C5-C8	< 5.0 mg/kg TS	5	Internal Method EPA 5021
a)	THC >C8-C35			
a)	THC >C8-C10	< 5.0 mg/kg TS	5	SS-EN ISO 16703:2011 mod
a)	THC >C10-C12	< 5.0 mg/kg TS	5	SS-EN ISO 16703:2011 mod
a)	THC >C12-C16	< 5.0 mg/kg TS	5	SS-EN ISO 16703:2011 mod
a)	THC >C16-C35	< 20 mg/kg TS	20	SS-EN ISO 16703:2011 mod
a)	Sum THC C5-C35 og C12-C35			
a)	Sum THC (>C5-C35)	nd		Internal Method Calculated from analyzed value
a)	SUM THC (>C12-C35)	nd		Internal Method Calculated from analyzed value
a)	Alifater C5-C6	< 7.0 mg/kg TS	7	SPI 2011
a)	Alifater >C6-C8	< 7.0 mg/kg TS	7	SPI 2011
a)	Alifater >C8-C10	< 3.0 mg/kg TS	3	SPI 2011
a)	Alifater >C10-C12	< 5.0 mg/kg TS	5	SPI 2011
a)	Alifater >C12-C16	< 5.0 mg/kg TS	5	SPI 2011
a)	Alifater >C16-C35	< 10 mg/kg TS	10	SPI 2011
a)	Sum alifater C5-C35 og C12-C35			
a)	Alifater C5-C35	nd		Internal Method Calculated from analyzed value
a)	Alifater >C12-C35	nd		Internal Method Calculated from analyzed value
a)	Aromater >C8-C10	< 4.0 mg/kg TS	4	SPI 2011
a)	Aromater >C10-C16	< 0.90 mg/kg TS	0.9	SPI 2011
a)	Aromater >C16-C35	< 0.50 mg/kg TS	1	TK 535 N 012
a)	Methylchryseiner/benzo(a)anthracener	< 0.50 mg/kg TS	0.5	TK 535 N 012
a)	Methylpyrene/fluoranthense	< 0.50 mg/kg TS	0.5	TK 535 N 012
a)*	Alifater Oljetype			
a)*	Oljetype < C10	Utgår		Kalkulering
a)*	Oljetype > C10	Utgår		Kalkulering
a)	PAH(16)			
a)	Benzo[a]antracen	< 0.030 mg/kg TS	0.03	SS-ISO 18287:2008, mod
a)	Krysen/Trifenylen	< 0.030 mg/kg TS	0.03	SS-ISO 18287:2008, mod
a)	Benzo(b,k)fluoranten	< 0.030 mg/kg TS	0.03	SS-ISO 18287:2008, mod
a)	Benzo[a]pyren	< 0.030 mg/kg TS	0.03	SS-ISO 18287:2008, mod
a)	Indeno[1,2,3-cd]pyren	< 0.030 mg/kg TS	0.03	SS-ISO 18287:2008, mod

Tegnforklaring:

* Ikke omfattet av akkrediteringen LOQ: Kvantifiseringsgrense MU: Måleusikkerhet
 <: Mindre enn >: Større enn nd: Ikke påvist. Bakteriologiske resultater angitt som <1, <50 e.l. betyr 'ikke påvist'.

Måleusikkerhet er angitt med dekningsfaktor k=2. Måleusikkerhet er ikke tatt hensyn til ved vurdering av om resultatet er utenfor grenseverdi/ -området.
 For mikrobiologiske analyser oppgis konfidensintervallet. Ytterligere opplysninger om måleusikkerhet fås ved henvendelse til laboratoriet.

Rapporten må ikke gjengis, unntatt i sin helhet, uten laboratoriets skriftlige godkjenning. Resultatene gjelder kun for de(n) undersøkte prøven(e).

Resultater gjelder prøven slik den ble mottatt hos laboratoriet.

a)	Dibenzo[a,h]antracen	< 0.030 mg/kg TS	0.03	SS-ISO 18287:2008, mod
a)	Naftalen	< 0.030 mg/kg TS	0.03	SS-ISO 18287:2008, mod
a)	Acenaftylen	< 0.030 mg/kg TS	0.03	SS-ISO 18287:2008, mod
a)	Acenaften	< 0.030 mg/kg TS	0.03	SS-ISO 18287:2008, mod
a)	Fluoren	< 0.030 mg/kg TS	0.03	SS-ISO 18287:2008, mod
a)	Fenantren	< 0.030 mg/kg TS	0.03	SS-ISO 18287:2008, mod
a)	Antracen	< 0.030 mg/kg TS	0.03	SS-ISO 18287:2008, mod
a)	Fluoranten	< 0.030 mg/kg TS	0.03	SS-ISO 18287:2008, mod
a)	Pyren	< 0.030 mg/kg TS	0.03	SS-ISO 18287:2008, mod
a)	Benzo[ghi]perylene	< 0.030 mg/kg TS	0.03	SS-ISO 18287:2008, mod
a) Summeringer PAH				
a)	Sum karsinogene PAH	nd		Internal Method Calculated from analyzed value
a)	Sum PAH(16) EPA	nd		Internal Method Calculated from analyzed value
a) PCB(7)				
a)	PCB 28	< 0.0015 mg/kg TS	0.0015	SS-EN 16167:2018+AC:201 9
a)	PCB 52	< 0.0015 mg/kg TS	0.0015	SS-EN 16167:2018+AC:201 9
a)	PCB 101	< 0.0015 mg/kg TS	0.0015	SS-EN 16167:2018+AC:201 9
a)	PCB 118	< 0.0015 mg/kg TS	0.0015	SS-EN 16167:2018+AC:201 9
a)	PCB 138	< 0.0015 mg/kg TS	0.0015	SS-EN 16167:2018+AC:201 9
a)	PCB 153	< 0.0015 mg/kg TS	0.0015	SS-EN 16167:2018+AC:201 9
a)	PCB 180	< 0.0015 mg/kg TS	0.0015	SS-EN 16167:2018+AC:201 9
a)	Sum 7 PCB	nd		SS-EN 16167:2018+AC:201 9

Utførende laboratorium/ Underleverandør:

a)* Eurofins Environment Sweden AB (Lidköping), Box 887, Sjötagsg. 3, SE-53119, Lidköping

a) Eurofins Environment Sweden AB (Lidköping), Box 887, Sjötagsg. 3, SE-53119, Lidköping ISO/IEC 17025:2017 SWEDAC 1125,

Tegnforklaring:

* Ikke omfattet av akkrediteringen

LOQ: Kvantifiseringsgrense

MU: Måleusikkerhet

<: Mindre enn >: Større enn nd: Ikke påvist. Bakteriologiske resultater angitt som <1,<50 e.l. betyr 'ikke påvist'.

Måleusikkerhet er angitt med dekningsfaktor k=2. Måleusikkerhet er ikke tatt hensyn til ved vurdering av om resultatet er utenfor grenseverdi/ -området.

For mikrobiologiske analyser oppgis konfidensintervallet. Ytterligere opplysninger om måleusikkerhet fås ved henvendelse til laboratoriet.

Rapporten må ikke gjengis, unntatt i sin helhet, uten laboratoriets skriftlige godkjenning. Resultatene gjelder kun for de(n) undersøkte prøven(e).

Resultater gjelder prøven slik den ble mottatt hos laboratoriet.

**Kopi til:**

Liv Hermanrud (lhe@olavolsen.no)

Sofie Stene Krokstad (ssk@olavolsen.no)

Moss 27.02.2023-----
Kjetil Sjaastad

Kundeveileder (ASM)

Tegnforklaring:

* Ikke omfattet av akkrediteringen LOQ: Kvantifiseringsgrense MU: Måleusikkerhet

<: Mindre enn >: Større enn nd: Ikke påvist. Bakteriologiske resultater angitt som <1,<50 e.l. betyr 'ikke påvist'.

Måleusikkerhet er angitt med dekningsfaktor k=2. Måleusikkerhet er ikke tatt hensyn til ved vurdering av om resultatet er utenfor grenseverdi/ -området.

For mikrobiologiske analyser oppgis konfidensintervallet. Ytterligere opplysninger om måleusikkerhet fås ved henvendelse til laboratoriet.

Rapporten må ikke gjengis, unntatt i sin helhet, uten laboratoriets skriftlige godkjenning. Resultatene gjelder kun for de(n) undersøkte prøven(e).

Resultater gjelder prøven slik den ble mottatt hos laboratoriet.

ANALYSERAPPORT

Prøvenr.:	439-2023-02200254	Prøvetakingsdato:	23.01.2023		
Prøvetype:	Jord	Prøvetaker:			
Prøvemerkning:	M3 (0-1m)	Analysestartdato:	20.02.2023		
	439-2023-01260142				
Analyse	Resultat	Enhet	LOQ	MU	Metode
a) Tørrstoff	91.3	%	0.1	10%	SS-EN 12880:2000 mod.
a) Arsen (As)	3.1	mg/kg TS	0.99	30%	SS 28311:2017mod/SS-EN ISO 17294-2:2016
a) Bly (Pb)	3.9	mg/kg TS	0.99	40%	SS 28311:2017mod/SS-EN ISO 17294-2:2016
a) Kadmium (Cd)	< 0.20	mg/kg TS	0.2		SS 28311:2017mod/SS-EN ISO 17294-2:2016
a) Kobber (Cu)	21	mg/kg TS	0.49	25%	SS 28311:2017mod/SS-EN ISO 17294-2:2016
a) Krom (Cr)	38	mg/kg TS	0.49	35%	SS 28311:2017mod/SS-EN ISO 17294-2:2016
a) Kvikksølv (Hg)	< 0.0099	mg/kg TS	0.0099		SS 28311:2017mod/SS-EN ISO 17294-2:2016
a) Nikkel (Ni)	25	mg/kg TS	0.49	25%	SS 28311:2017mod/SS-EN ISO 17294-2:2016
a) Sink (Zn)	24	mg/kg TS	2.2	25%	SS 28311:2017mod/SS-EN ISO 17294-2:2016
a) Benzen	< 0.0035	mg/kg TS	0.0035		Internal Method EPA 5021
a) Toluen	< 0.10	mg/kg TS	0.1		Internal Method EPA

Tegnforklaring:

* Ikke omfattet av akkrediteringen

LOQ: Kvantifiseringsgrense

MU: Måleusikkerhet

<: Mindre enn >: Større enn nd: Ikke påvist. Bakteriologiske resultater angitt som <1,<50 e.l. betyr 'ikke påvist'.

Måleusikkerhet er angitt med dekningsfaktor k=2. Måleusikkerhet er ikke tatt hensyn til ved vurdering av om resultatet er utenfor grenseverdi/ -området.

For mikrobiologiske analyser oppgis konfidensintervallet. Ytterligere opplysninger om måleusikkerhet fås ved henvendelse til laboratoriet.

Rapporten må ikke gjengis, unntatt i sin helhet, uten laboratoriets skriftlige godkjenning. Resultatene gjelder kun for de(n) undersøkte prøven(e).

Resultater gjelder prøven slik den ble mottatt hos laboratoriet.

				5021
a)	Etylbenzen	< 0.10 mg/kg TS	0.1	Internal Method EPA 5021
a)	m/p/o-Xylen	< 0.10 mg/kg TS	0.1	Internal Method EPA 5021
a)	THC >C5-C8	< 5.0 mg/kg TS	5	Internal Method EPA 5021
a)	THC >C8-C35			
a)	THC >C8-C10	< 5.0 mg/kg TS	5	SS-EN ISO 16703:2011 mod
a)	THC >C10-C12	< 5.0 mg/kg TS	5	SS-EN ISO 16703:2011 mod
a)	THC >C12-C16	< 5.0 mg/kg TS	5	SS-EN ISO 16703:2011 mod
a)	THC >C16-C35	94 mg/kg TS	20	30% SS-EN ISO 16703:2011 mod
a)	Sum THC C5-C35 og C12-C35			
a)	Sum THC (>C5-C35)	94 mg/kg TS	40	30% Internal Method Calculated from analyzed value
a)	SUM THC (>C12-C35)	94 mg/kg TS	25	30% Internal Method Calculated from analyzed value
a)	Alifater C5-C6	< 7.0 mg/kg TS	7	SPI 2011
a)	Alifater >C6-C8	< 7.0 mg/kg TS	7	SPI 2011
a)	Alifater >C8-C10	< 3.0 mg/kg TS	3	SPI 2011
a)	Alifater >C10-C12	< 5.0 mg/kg TS	5	SPI 2011
a)	Alifater >C12-C16	< 5.0 mg/kg TS	5	SPI 2011
a)	Alifater >C16-C35	21 mg/kg TS	10	30% SPI 2011
a)	Sum alifater C5-C35 og C12-C35			
a)	Alifater C5-C35	21 mg/kg TS	20	Internal Method Calculated from analyzed value
a)	Alifater >C12-C35	21 mg/kg TS	8	Internal Method Calculated from analyzed value
a)	Aromater >C8-C10	< 4.0 mg/kg TS	4	SPI 2011
a)	Aromater >C10-C16	< 0.90 mg/kg TS	0.9	SPI 2011
a)	Aromater >C16-C35	< 0.50 mg/kg TS	1	TK 535 N 012
a)	Methylchryseener/benzo(a)anthracener	< 0.50 mg/kg TS	0.5	TK 535 N 012
a)	Methylpyrene/fluoranthense	< 0.50 mg/kg TS	0.5	TK 535 N 012
a)*	Alifater Oljetype			
a)*	Oljetype < C10	Utgår		Kalkulering
a)*	Oljetype > C10	ospec		Kalkulering
a)	PAH(16)			
a)	Benzo[a]antracen	< 0.030 mg/kg TS	0.03	SS-ISO 18287:2008, mod
a)	Krysen/Trifenylen	< 0.030 mg/kg TS	0.03	SS-ISO 18287:2008, mod
a)	Benzo(b,k)fluoranten	< 0.030 mg/kg TS	0.03	SS-ISO 18287:2008, mod
a)	Benzo[a]pyren	< 0.030 mg/kg TS	0.03	SS-ISO 18287:2008, mod
a)	Indeno[1,2,3-cd]pyren	< 0.030 mg/kg TS	0.03	SS-ISO 18287:2008, mod

Tegnforklaring:

* Ikke omfattet av akkrediteringen LOQ: Kvantifiseringsgrense MU: Måleusikkerhet
 <: Mindre enn >: Større enn nd: Ikke påvist. Bakteriologiske resultater angitt som <1, <50 e.l. betyr 'ikke påvist'.

Måleusikkerhet er angitt med dekningsfaktor k=2. Måleusikkerhet er ikke tatt hensyn til ved vurdering av om resultatet er utenfor grenseverdi/ -området.
 For mikrobiologiske analyser oppgis konfidensintervallet. Ytterligere opplysninger om måleusikkerhet fås ved henvendelse til laboratoriet.

Rapporten må ikke gjengis, unntatt i sin helhet, uten laboratoriets skriftlige godkjenning. Resultatene gjelder kun for de(n) undersøkte prøven(e).

Resultater gjelder prøven slik den ble mottatt hos laboratoriet.

a)	Dibenzo[a,h]antracen	< 0.030 mg/kg TS	0.03	SS-ISO 18287:2008, mod
a)	Naftalen	< 0.030 mg/kg TS	0.03	SS-ISO 18287:2008, mod
a)	Acenaftylen	< 0.030 mg/kg TS	0.03	SS-ISO 18287:2008, mod
a)	Acenaften	< 0.030 mg/kg TS	0.03	SS-ISO 18287:2008, mod
a)	Fluoren	< 0.030 mg/kg TS	0.03	SS-ISO 18287:2008, mod
a)	Fenantren	< 0.030 mg/kg TS	0.03	SS-ISO 18287:2008, mod
a)	Antracen	< 0.030 mg/kg TS	0.03	SS-ISO 18287:2008, mod
a)	Fluoranten	< 0.030 mg/kg TS	0.03	SS-ISO 18287:2008, mod
a)	Pyren	< 0.030 mg/kg TS	0.03	SS-ISO 18287:2008, mod
a)	Benzo[ghi]perylen	< 0.030 mg/kg TS	0.03	SS-ISO 18287:2008, mod
a) Summeringer PAH				
a)	Sum karsinogene PAH	nd		Internal Method Calculated from analyzed value
a)	Sum PAH(16) EPA	nd		Internal Method Calculated from analyzed value
a) PCB(7)				
a)	PCB 28	< 0.0015 mg/kg TS	0.0015	SS-EN 16167:2018+AC:2019
a)	PCB 52	< 0.0015 mg/kg TS	0.0015	SS-EN 16167:2018+AC:2019
a)	PCB 101	< 0.0015 mg/kg TS	0.0015	SS-EN 16167:2018+AC:2019
a)	PCB 118	< 0.0015 mg/kg TS	0.0015	SS-EN 16167:2018+AC:2019
a)	PCB 138	< 0.0015 mg/kg TS	0.0015	SS-EN 16167:2018+AC:2019
a)	PCB 153	< 0.0015 mg/kg TS	0.0015	SS-EN 16167:2018+AC:2019
a)	PCB 180	< 0.0015 mg/kg TS	0.0015	SS-EN 16167:2018+AC:2019
a)	Sum 7 PCB	nd		SS-EN 16167:2018+AC:2019

Utførende laboratorium/ Underleverandør:

a)* Eurofins Environment Sweden AB (Lidköping), Box 887, Sjötagsg. 3, SE-53119, Lidköping

a) Eurofins Environment Sweden AB (Lidköping), Box 887, Sjötagsg. 3, SE-53119, Lidköping ISO/IEC 17025:2017 SWEDAC 1125,

Tegnforklaring:

* Ikke omfattet av akkrediteringen

LOQ: Kvantifiseringsgrense

MU: Måleusikkerhet

<: Mindre enn >: Større enn nd: Ikke påvist. Bakteriologiske resultater angitt som <1, <50 e.l. betyr 'ikke påvist'.

Måleusikkerhet er angitt med dekningsfaktor k=2. Måleusikkerhet er ikke tatt hensyn til ved vurdering av om resultatet er utenfor grenseverdi/-området.

For mikrobiologiske analyser oppgis konfidensintervallet. Ytterligere opplysninger om måleusikkerhet fås ved henvendelse til laboratoriet.

Rapporten må ikke gjengis, unntatt i sin helhet, uten laboratoriets skriftlige godkjenning. Resultatene gjelder kun for de(n) undersøkte prøven(e).

Resultater gjelder prøven slik den ble mottatt hos laboratoriet.

**Kopi til:**

Liv Hermanrud (lhe@olavolsen.no)

Sofie Stene Krokstad (ssk@olavolsen.no)

Moss 27.02.2023

A handwritten signature in blue ink that reads "Kjetil Sjaastad".

Kjetil Sjaastad

Kundeveileder (ASM)

Tegnforklaring:

* Ikke omfattet av akkrediteringen LOQ: Kvantifiseringsgrense MU: Måleusikkerhet

<: Mindre enn >: Større enn nd: Ikke påvist. Bakteriologiske resultater angitt som <1,<50 e.l. betyr 'ikke påvist'.

Måleusikkerhet er angitt med dekningsfaktor k=2. Måleusikkerhet er ikke tatt hensyn til ved vurdering av om resultatet er utenfor grenseverdi/ -området.

For mikrobiologiske analyser oppgis konfidensintervallet. Ytterligere opplysninger om måleusikkerhet fås ved henvendelse til laboratoriet.

Rapporten må ikke gjengis, unntatt i sin helhet, uten laboratoriets skriftlige godkjenning. Resultatene gjelder kun for de(n) undersøkte prøven(e).

Resultater gjelder prøven slik den ble mottatt hos laboratoriet.

Dr. techn. Olav Olsen AS

Postboks 139

1325 Lysaker

Attn: Hege Mentzoni Grønning
AR-23-MM-016453-01
EUNOMO-00365722

Prøvemottak: 17.02.2023

Temperatur:

Analyseperiode: 20.02.2023 12:00 -

27.02.2023 10:16

Referanse:

13800 Innherredsveien 71

ANALYSERAPPORT

Prøvenr.:	439-2023-02200255	Prøvetakingsdato:	23.01.2023		
Prøvetype:	Jord	Prøvetaker:			
Prøvemerkning:	M9 (1-2m)	Analysestartdato:	20.02.2023		
	439-2023-01260148				
Analyse	Resultat	Enhet	LOQ	MU	Metode
a) Tørrstoff	97.5	%	0.1	10%	SS-EN 12880:2000 mod.
a) Arsen (As)	1.8	mg/kg TS	0.92	30%	SS 28311:2017mod/SS-EN ISO 17294-2:2016
a) Bly (Pb)	2.6	mg/kg TS	0.92	40%	SS 28311:2017mod/SS-EN ISO 17294-2:2016
a) Kadmium (Cd)	< 0.19	mg/kg TS	0.19		SS 28311:2017mod/SS-EN ISO 17294-2:2016
a) Kobber (Cu)	7.4	mg/kg TS	0.46	25%	SS 28311:2017mod/SS-EN ISO 17294-2:2016
a) Krom (Cr)	27	mg/kg TS	0.46	35%	SS 28311:2017mod/SS-EN ISO 17294-2:2016
a) Kvikksølv (Hg)	< 0.0093	mg/kg TS	0.0093		SS 28311:2017mod/SS-EN ISO 17294-2:2016
a) Nikkel (Ni)	16	mg/kg TS	0.46	25%	SS 28311:2017mod/SS-EN ISO 17294-2:2016
a) Sink (Zn)	20	mg/kg TS	2.1	25%	SS 28311:2017mod/SS-EN ISO 17294-2:2016
a) Benzen	< 0.0035	mg/kg TS	0.0035		Internal Method EPA 5021
a) Toluen	< 0.10	mg/kg TS	0.1		Internal Method EPA

Tegnforklaring:

* Ikke omfattet av akkrediteringen

LOQ: Kvantifiseringsgrense

MU: Måleusikkerhet

<: Mindre enn >: Større enn nd: Ikke påvist. Bakteriologiske resultater angitt som <1,<50 e.l. betyr 'ikke påvist'.

Måleusikkerhet er angitt med dekningsfaktor k=2. Måleusikkerhet er ikke tatt hensyn til ved vurdering av om resultatet er utenfor grenseverdi/ -området.

For mikrobiologiske analyser oppgis konfidensintervallet. Ytterligere opplysninger om måleusikkerhet fås ved henvendelse til laboratoriet.

Rapporten må ikke gjengis, unntatt i sin helhet, uten laboratoriets skriftlige godkjenning. Resultatene gjelder kun for de(n) undersøkte prøven(e).

Resultater gjelder prøven slik den ble mottatt hos laboratoriet.

				5021
a)	Etylbenzen	< 0.10 mg/kg TS	0.1	Internal Method EPA 5021
a)	m/p/o-Xylen	< 0.10 mg/kg TS	0.1	Internal Method EPA 5021
a)	THC >C5-C8	< 5.0 mg/kg TS	5	Internal Method EPA 5021
a)	THC >C8-C35			
a)	THC >C8-C10	< 5.0 mg/kg TS	5	SS-EN ISO 16703:2011 mod
a)	THC >C10-C12	< 5.0 mg/kg TS	5	SS-EN ISO 16703:2011 mod
a)	THC >C12-C16	< 5.0 mg/kg TS	5	SS-EN ISO 16703:2011 mod
a)	THC >C16-C35	< 20 mg/kg TS	20	SS-EN ISO 16703:2011 mod
a)	Sum THC C5-C35 og C12-C35			
a)	Sum THC (>C5-C35)	nd		Internal Method Calculated from analyzed value
a)	SUM THC (>C12-C35)	nd		Internal Method Calculated from analyzed value
a)	Alifater C5-C6	< 7.0 mg/kg TS	7	SPI 2011
a)	Alifater >C6-C8	< 7.0 mg/kg TS	7	SPI 2011
a)	Alifater >C8-C10	< 3.0 mg/kg TS	3	SPI 2011
a)	Alifater >C10-C12	< 5.0 mg/kg TS	5	SPI 2011
a)	Alifater >C12-C16	< 5.0 mg/kg TS	5	SPI 2011
a)	Alifater >C16-C35	< 10 mg/kg TS	10	SPI 2011
a)	Sum alifater C5-C35 og C12-C35			
a)	Alifater C5-C35	nd		Internal Method Calculated from analyzed value
a)	Alifater >C12-C35	nd		Internal Method Calculated from analyzed value
a)	Aromater >C8-C10	< 4.0 mg/kg TS	4	SPI 2011
a)	Aromater >C10-C16	< 0.90 mg/kg TS	0.9	SPI 2011
a)	Aromater >C16-C35	< 0.50 mg/kg TS	1	TK 535 N 012
a)	Methylchrysen/benzo(a)anthracener	< 0.50 mg/kg TS	0.5	TK 535 N 012
a)	Methylpyrene/fluoranthene	< 0.50 mg/kg TS	0.5	TK 535 N 012
a)*	Alifater Oljetype			
a)*	Oljetype < C10	Utgår		Kalkulering
a)*	Oljetype > C10	Utgår		Kalkulering
a)	PAH(16)			
a)	Benzo[a]antracen	< 0.030 mg/kg TS	0.03	SS-ISO 18287:2008, mod
a)	Krysen/Trifenylen	< 0.030 mg/kg TS	0.03	SS-ISO 18287:2008, mod
a)	Benzo(b,k)fluoranten	< 0.030 mg/kg TS	0.03	SS-ISO 18287:2008, mod
a)	Benzo[a]pyren	< 0.030 mg/kg TS	0.03	SS-ISO 18287:2008, mod
a)	Indeno[1,2,3-cd]pyren	< 0.030 mg/kg TS	0.03	SS-ISO 18287:2008, mod

Tegnforklaring:

* Ikke omfattet av akkrediteringen LOQ: Kvantifiseringsgrense MU: Måleusikkerhet
 <: Mindre enn >: Større enn nd: Ikke påvist. Bakteriologiske resultater angitt som <1, <50 e.l. betyr 'ikke påvist'.

Måleusikkerhet er angitt med dekningsfaktor k=2. Måleusikkerhet er ikke tatt hensyn til ved vurdering av om resultatet er utenfor grenseverdi/ -området.
 For mikrobiologiske analyser oppgis konfidensintervallet. Ytterligere opplysninger om måleusikkerhet fås ved henvendelse til laboratoriet.

Rapporten må ikke gjengis, unntatt i sin helhet, uten laboratoriets skriftlige godkjenning. Resultatene gjelder kun for de(n) undersøkte prøven(e).

Resultater gjelder prøven slik den ble mottatt hos laboratoriet.

a)	Dibenzo[a,h]antracen	< 0.030 mg/kg TS	0.03	SS-ISO 18287:2008, mod
a)	Naftalen	< 0.030 mg/kg TS	0.03	SS-ISO 18287:2008, mod
a)	Acenaftylen	< 0.030 mg/kg TS	0.03	SS-ISO 18287:2008, mod
a)	Acenaften	< 0.030 mg/kg TS	0.03	SS-ISO 18287:2008, mod
a)	Fluoren	< 0.030 mg/kg TS	0.03	SS-ISO 18287:2008, mod
a)	Fenantren	< 0.030 mg/kg TS	0.03	SS-ISO 18287:2008, mod
a)	Antracen	< 0.030 mg/kg TS	0.03	SS-ISO 18287:2008, mod
a)	Fluoranten	< 0.030 mg/kg TS	0.03	SS-ISO 18287:2008, mod
a)	Pyren	< 0.030 mg/kg TS	0.03	SS-ISO 18287:2008, mod
a)	Benzo[ghi]perylen	< 0.030 mg/kg TS	0.03	SS-ISO 18287:2008, mod
a) Summeringer PAH				
a)	Sum karsinogene PAH	nd		Internal Method Calculated from analyzed value
a)	Sum PAH(16) EPA	nd		Internal Method Calculated from analyzed value
a) PCB(7)				
a)	PCB 28	< 0.0015 mg/kg TS	0.0015	SS-EN 16167:2018+AC:201 9
a)	PCB 52	< 0.0015 mg/kg TS	0.0015	SS-EN 16167:2018+AC:201 9
a)	PCB 101	< 0.0015 mg/kg TS	0.0015	SS-EN 16167:2018+AC:201 9
a)	PCB 118	< 0.0015 mg/kg TS	0.0015	SS-EN 16167:2018+AC:201 9
a)	PCB 138	< 0.0015 mg/kg TS	0.0015	SS-EN 16167:2018+AC:201 9
a)	PCB 153	< 0.0015 mg/kg TS	0.0015	SS-EN 16167:2018+AC:201 9
a)	PCB 180	< 0.0015 mg/kg TS	0.0015	SS-EN 16167:2018+AC:201 9
a)	Sum 7 PCB	nd		SS-EN 16167:2018+AC:201 9

Utførende laboratorium/ Underleverandør:

a)* Eurofins Environment Sweden AB (Lidköping), Box 887, Sjötagsg. 3, SE-53119, Lidköping

a) Eurofins Environment Sweden AB (Lidköping), Box 887, Sjötagsg. 3, SE-53119, Lidköping ISO/IEC 17025:2017 SWEDAC 1125,

Tegnforklaring:

* Ikke omfattet av akkrediteringen

LOQ: Kvantifiseringsgrense

MU: Måleusikkerhet

<: Mindre enn >: Større enn nd: Ikke påvist. Bakteriologiske resultater angitt som <1,<50 e.l. betyr 'ikke påvist'.

Måleusikkerhet er angitt med dekningsfaktor k=2. Måleusikkerhet er ikke tatt hensyn til ved vurdering av om resultatet er utenfor grenseverdi/ -området.

For mikrobiologiske analyser oppgis konfidensintervallet. Ytterligere opplysninger om måleusikkerhet fås ved henvendelse til laboratoriet.

Rapporten må ikke gjengis, unntatt i sin helhet, uten laboratoriets skriftlige godkjenning. Resultatene gjelder kun for de(n) undersøkte prøven(e).

Resultater gjelder prøven slik den ble mottatt hos laboratoriet.

**Kopi til:**

Liv Hermanrud (lhe@olavolsen.no)

Sofie Stene Krokstad (ssk@olavolsen.no)

Moss 27.02.2023

A handwritten signature in blue ink that reads "Kjetil Sjaastad".

Kjetil Sjaastad

Kundeveileder (ASM)

Tegnforklaring:

* Ikke omfattet av akkrediteringen LOQ: Kvantifiseringsgrense MU: Måleusikkerhet

<: Mindre enn >: Større enn nd: Ikke påvist. Bakteriologiske resultater angitt som <1,<50 e.l. betyr 'ikke påvist'.

Måleusikkerhet er angitt med dekningsfaktor k=2. Måleusikkerhet er ikke tatt hensyn til ved vurdering av om resultatet er utenfor grenseverdi/ -området.

For mikrobiologiske analyser oppgis konfidensintervallet. Ytterligere opplysninger om måleusikkerhet fås ved henvendelse til laboratoriet.

Rapporten må ikke gjengis, unntatt i sin helhet, uten laboratoriets skriftlige godkjenning. Resultatene gjelder kun for de(n) undersøkte prøven(e).

Resultater gjelder prøven slik den ble mottatt hos laboratoriet.

Dr. techn. Olav Olsen AS

Postboks 139

1325 Lysaker

Attn: Hege Mentzoni Grønning
AR-23-MM-016451-01
EUNOMO-00365722

Prøvemottak: 17.02.2023

Temperatur:

Analyseperiode: 20.02.2023 12:00 -

27.02.2023 10:16

Referanse:

13800 Innherredsveien 71

ANALYSERAPPORT

Prøvenr.:	439-2023-02200256	Prøvetakingsdato:	23.01.2023		
Prøvetype:	Jord	Prøvetaker:			
Prøvemerkning:	M7 (1-2m)	Analysestartdato:	20.02.2023		
	439-2023-01260145				
Analyse	Resultat	Enhet	LOQ	MU	Metode
a) Tørrstoff	94.9	%	0.1	10%	SS-EN 12880:2000 mod.
a) Arsen (As)	2.7	mg/kg TS	0.95	30%	SS 28311:2017mod/SS-EN ISO 17294-2:2016
a) Bly (Pb)	14	mg/kg TS	0.95	40%	SS 28311:2017mod/SS-EN ISO 17294-2:2016
a) Kadmium (Cd)	< 0.19	mg/kg TS	0.19		SS 28311:2017mod/SS-EN ISO 17294-2:2016
a) Kobber (Cu)	15	mg/kg TS	0.47	25%	SS 28311:2017mod/SS-EN ISO 17294-2:2016
a) Krom (Cr)	28	mg/kg TS	0.47	35%	SS 28311:2017mod/SS-EN ISO 17294-2:2016
a) Kvikksølv (Hg)	0.015	mg/kg TS	0.0095	20%	SS 28311:2017mod/SS-EN ISO 17294-2:2016
a) Nikkel (Ni)	21	mg/kg TS	0.47	25%	SS 28311:2017mod/SS-EN ISO 17294-2:2016
a) Sink (Zn)	41	mg/kg TS	2.1	25%	SS 28311:2017mod/SS-EN ISO 17294-2:2016
a) Benzen	< 0.0035	mg/kg TS	0.0035		Internal Method EPA 5021
a) Toluen	< 0.10	mg/kg TS	0.1		Internal Method EPA

Tegnforklaring:

* Ikke omfattet av akkrediteringen

LOQ: Kvantifiseringsgrense

MU: Måleusikkerhet

<: Mindre enn >: Større enn nd: Ikke påvist. Bakteriologiske resultater angitt som <1,<50 e.l. betyr 'ikke påvist'.

Måleusikkerhet er angitt med dekningsfaktor k=2. Måleusikkerhet er ikke tatt hensyn til ved vurdering av om resultatet er utenfor grenseverdi/ -området.

For mikrobiologiske analyser oppgis konfidensintervallet. Ytterligere opplysninger om måleusikkerhet fås ved henvendelse til laboratoriet.

Rapporten må ikke gjengis, unntatt i sin helhet, uten laboratoriets skriftlige godkjenning. Resultatene gjelder kun for de(n) undersøkte prøven(e).

Resultater gjelder prøven slik den ble mottatt hos laboratoriet.

				5021
a)	Etylbenzen	< 0.10 mg/kg TS	0.1	Internal Method EPA 5021
a)	m/p/o-Xylen	< 0.10 mg/kg TS	0.1	Internal Method EPA 5021
a)	THC >C5-C8	< 5.0 mg/kg TS	5	Internal Method EPA 5021
a)	THC >C8-C35			
a)	THC >C8-C10	< 5.0 mg/kg TS	5	SS-EN ISO 16703:2011 mod
a)	THC >C10-C12	< 5.0 mg/kg TS	5	SS-EN ISO 16703:2011 mod
a)	THC >C12-C16	< 5.0 mg/kg TS	5	SS-EN ISO 16703:2011 mod
a)	THC >C16-C35	31 mg/kg TS	20	30% SS-EN ISO 16703:2011 mod
a)	Sum THC C5-C35 og C12-C35			
a)	Sum THC (>C5-C35)	31 mg/kg TS	40	30% Internal Method Calculated from analyzed value
a)	SUM THC (>C12-C35)	31 mg/kg TS	25	30% Internal Method Calculated from analyzed value
a)	Alifater C5-C6	< 7.0 mg/kg TS	7	SPI 2011
a)	Alifater >C6-C8	< 7.0 mg/kg TS	7	SPI 2011
a)	Alifater >C8-C10	< 3.0 mg/kg TS	3	SPI 2011
a)	Alifater >C10-C12	< 5.0 mg/kg TS	5	SPI 2011
a)	Alifater >C12-C16	< 5.0 mg/kg TS	5	SPI 2011
a)	Alifater >C16-C35	< 10 mg/kg TS	10	SPI 2011
a)	Sum alifater C5-C35 og C12-C35			
a)	Alifater C5-C35	nd		Internal Method Calculated from analyzed value
a)	Alifater >C12-C35	nd		Internal Method Calculated from analyzed value
a)	Aromater >C8-C10	< 4.0 mg/kg TS	4	SPI 2011
a)	Aromater >C10-C16	< 0.90 mg/kg TS	0.9	SPI 2011
a)	Aromater >C16-C35	< 0.50 mg/kg TS	1	TK 535 N 012
a)	Methylchryseener/benzo(a)anthracener	< 0.50 mg/kg TS	0.5	TK 535 N 012
a)	Methylpyrene/fluoranthense	< 0.50 mg/kg TS	0.5	TK 535 N 012
a)*	Alifater Oljetype			
a)*	Oljetype < C10	Utgår		Kalkulering
a)*	Oljetype > C10	Utgår		Kalkulering
a)	PAH(16)			
a)	Benzo[a]antracen	< 0.030 mg/kg TS	0.03	SS-ISO 18287:2008, mod
a)	Krysen/Trifenylen	< 0.030 mg/kg TS	0.03	SS-ISO 18287:2008, mod
a)	Benzo(b,k)fluoranten	< 0.030 mg/kg TS	0.03	SS-ISO 18287:2008, mod
a)	Benzo[a]pyren	< 0.030 mg/kg TS	0.03	SS-ISO 18287:2008, mod
a)	Indeno[1,2,3-cd]pyren	< 0.030 mg/kg TS	0.03	SS-ISO 18287:2008, mod

Tegnforklaring:

* Ikke omfattet av akkrediteringen LOQ: Kvantifiseringsgrense MU: Måleusikkerhet
 <: Mindre enn >: Større enn nd: Ikke påvist. Bakteriologiske resultater angitt som <1, <50 e.l. betyr 'ikke påvist'.

Måleusikkerhet er angitt med dekningsfaktor k=2. Måleusikkerhet er ikke tatt hensyn til ved vurdering av om resultatet er utenfor grenseverdi/ -området.
 For mikrobiologiske analyser oppgis konfidensintervallet. Ytterligere opplysninger om måleusikkerhet fås ved henvendelse til laboratoriet.

Rapporten må ikke gjengis, unntatt i sin helhet, uten laboratoriets skriftlige godkjenning. Resultatene gjelder kun for de(n) undersøkte prøven(e).

Resultater gjelder prøven slik den ble mottatt hos laboratoriet.

a)	Dibenzo[a,h]antracen	< 0.030 mg/kg TS	0.03		SS-ISO 18287:2008, mod
a)	Naftalen	< 0.030 mg/kg TS	0.03		SS-ISO 18287:2008, mod
a)	Acenaftylen	< 0.030 mg/kg TS	0.03		SS-ISO 18287:2008, mod
a)	Acenaften	< 0.030 mg/kg TS	0.03		SS-ISO 18287:2008, mod
a)	Fluoren	< 0.030 mg/kg TS	0.03		SS-ISO 18287:2008, mod
a)	Fenantren	< 0.030 mg/kg TS	0.03		SS-ISO 18287:2008, mod
a)	Antracen	< 0.030 mg/kg TS	0.03		SS-ISO 18287:2008, mod
a)	Fluoranten	0.034 mg/kg TS	0.03	30%	SS-ISO 18287:2008, mod
a)	Pyren	0.033 mg/kg TS	0.03	25%	SS-ISO 18287:2008, mod
a)	Benzo[ghi]perylen	< 0.030 mg/kg TS	0.03		SS-ISO 18287:2008, mod
a) Summeringer PAH					
a)	Sum karsinogene PAH	nd			Internal Method Calculated from analyzed value
a)	Sum PAH(16) EPA	0.067 mg/kg TS			Internal Method Calculated from analyzed value
a) PCB(7)					
a)	PCB 28	< 0.0015 mg/kg TS	0.0015		SS-EN 16167:2018+AC:2019
a)	PCB 52	< 0.0015 mg/kg TS	0.0015		SS-EN 16167:2018+AC:2019
a)	PCB 101	< 0.0015 mg/kg TS	0.0015		SS-EN 16167:2018+AC:2019
a)	PCB 118	< 0.0015 mg/kg TS	0.0015		SS-EN 16167:2018+AC:2019
a)	PCB 138	< 0.0015 mg/kg TS	0.0015		SS-EN 16167:2018+AC:2019
a)	PCB 153	< 0.0015 mg/kg TS	0.0015		SS-EN 16167:2018+AC:2019
a)	PCB 180	< 0.0015 mg/kg TS	0.0015		SS-EN 16167:2018+AC:2019
a)	Sum 7 PCB	nd			SS-EN 16167:2018+AC:2019

Utførende laboratorium/ Underleverandør:

a)* Eurofins Environment Sweden AB (Lidköping), Box 887, Sjöhagsg. 3, SE-53119, Lidköping

a) Eurofins Environment Sweden AB (Lidköping), Box 887, Sjöhagsg. 3, SE-53119, Lidköping ISO/IEC 17025:2017 SWEDAC 1125,

Tegnforklaring:

* Ikke omfattet av akkrediteringen LOQ: Kvantifiseringsgrense MU: Måleusikkerhet

<: Mindre enn >: Større enn nd: Ikke påvist. Bakteriologiske resultater angitt som <1,<50 e.l. betyr 'ikke påvist'.

Måleusikkerhet er angitt med dekningsfaktor k=2. Måleusikkerhet er ikke tatt hensyn til ved vurdering av om resultatet er utenfor grenseverdi/-området.

For mikrobiologiske analyser oppgis konfidensintervallet. Ytterligere opplysninger om måleusikkerhet fås ved henvendelse til laboratoriet.

Rapporten må ikke gjengis, unntatt i sin helhet, uten laboratoriets skriftlige godkjenning. Resultatene gjelder kun for de(n) undersøkte prøven(e).

Resultater gjelder prøven slik den ble mottatt hos laboratoriet.

**Kopi til:**

Liv Hermanrud (lhe@olavolsen.no)

Sofie Stene Krokstad (ssk@olavolsen.no)

Moss 27.02.2023-----
Kjetil Sjaastad

Kundeveileder (ASM)

Tegnforklaring:

* Ikke omfattet av akkrediteringen LOQ: Kvantifiseringsgrense MU: Måleusikkerhet

<: Mindre enn >: Større enn nd: Ikke påvist. Bakteriologiske resultater angitt som <1,<50 e.l. betyr 'ikke påvist'.

Måleusikkerhet er angitt med dekningsfaktor k=2. Måleusikkerhet er ikke tatt hensyn til ved vurdering av om resultatet er utenfor grenseverdi/ -området.

For mikrobiologiske analyser oppgis konfidensintervallet. Ytterligere opplysninger om måleusikkerhet fås ved henvendelse til laboratoriet.

Rapporten må ikke gjengis, unntatt i sin helhet, uten laboratoriets skriftlige godkjenning. Resultatene gjelder kun for de(n) undersøkte prøven(e).

Resultater gjelder prøven slik den ble mottatt hos laboratoriet.

Dr. techn. Olav Olsen AS

Postboks 139

1325 Lysaker

Attn: Hege Mentzoni Grønning

AR-23-MM-016378-01**EUNOMO-00365722**

Prøvemottak: 17.02.2023

Temperatur:

Analyseperiode: 20.02.2023 12:00 -

24.02.2023 02:55

Referanse:

13800 Innherredsveien 71

ANALYSERAPPORT

Prøvenr.:	439-2023-02200257	Prøvetakingsdato:	23.01.2023		
Prøvetype:	Jord	Prøvetaker:			
Prøvemerkning:	M7 (3-4m)	Analysestartdato:	20.02.2023		
	439-2023-01260146				
Analyse	Resultat	Enhet	LOQ	MU	Metode
a) Tørrstoff	83.3	%	0.1	10%	SS-EN 12880:2000 mod.
a) Arsen (As)	3.6	mg/kg TS	1.1	30%	SS 28311:2017mod/SS-EN ISO 17294-2:2016
a) Bly (Pb)	8.0	mg/kg TS	1.1	40%	SS 28311:2017mod/SS-EN ISO 17294-2:2016
a) Kadmium (Cd)	< 0.22	mg/kg TS	0.22		SS 28311:2017mod/SS-EN ISO 17294-2:2016
a) Kobber (Cu)	21	mg/kg TS	0.54	25%	SS 28311:2017mod/SS-EN ISO 17294-2:2016
a) Krom (Cr)	46	mg/kg TS	0.54	35%	SS 28311:2017mod/SS-EN ISO 17294-2:2016
a) Kvikksølv (Hg)	< 0.011	mg/kg TS	0.011		SS 28311:2017mod/SS-EN ISO 17294-2:2016
a) Nikkel (Ni)	34	mg/kg TS	0.54	25%	SS 28311:2017mod/SS-EN ISO 17294-2:2016
a) Sink (Zn)	52	mg/kg TS	2.4	25%	SS 28311:2017mod/SS-EN ISO 17294-2:2016
a) Benzen	< 0.0035	mg/kg TS	0.0035		Internal Method EPA 5021
a) Toluen	< 0.10	mg/kg TS	0.1		Internal Method EPA

Tegnforklaring:

* Ikke omfattet av akkrediteringen

LOQ: Kvantifiseringsgrense

MU: Måleusikkerhet

<: Mindre enn >: Større enn nd: Ikke påvist. Bakteriologiske resultater angitt som <1,<50 e.l. betyr 'ikke påvist'.

Måleusikkerhet er angitt med dekningsfaktor k=2. Måleusikkerhet er ikke tatt hensyn til ved vurdering av om resultatet er utenfor grenseverdi/ -området.

For mikrobiologiske analyser oppgis konfidensintervallet. Ytterligere opplysninger om måleusikkerhet fås ved henvendelse til laboratoriet.

Rapporten må ikke gjengis, unntatt i sin helhet, uten laboratoriets skriftlige godkjenning. Resultatene gjelder kun for de(n) undersøkte prøven(e).

Resultater gjelder prøven slik den ble mottatt hos laboratoriet.

				5021
a)	Etylbenzen	< 0.10 mg/kg TS	0.1	Internal Method EPA 5021
a)	m/p/o-Xylen	< 0.10 mg/kg TS	0.1	Internal Method EPA 5021
a)	THC >C5-C8	< 5.0 mg/kg TS	5	Internal Method EPA 5021
a)	THC >C8-C35			
a)	THC >C8-C10	< 5.0 mg/kg TS	5	SS-EN ISO 16703:2011 mod
a)	THC >C10-C12	< 5.0 mg/kg TS	5	SS-EN ISO 16703:2011 mod
a)	THC >C12-C16	< 5.0 mg/kg TS	5	SS-EN ISO 16703:2011 mod
a)	THC >C16-C35	30 mg/kg TS	20	30% SS-EN ISO 16703:2011 mod
a)	Sum THC C5-C35 og C12-C35			
a)	Sum THC (>C5-C35)	30 mg/kg TS	40	30% Internal Method Calculated from analyzed value
a)	SUM THC (>C12-C35)	30 mg/kg TS	25	30% Internal Method Calculated from analyzed value
a)	Alifater C5-C6	< 7.0 mg/kg TS	7	SPI 2011
a)	Alifater >C6-C8	< 7.0 mg/kg TS	7	SPI 2011
a)	Alifater >C8-C10	< 3.0 mg/kg TS	3	SPI 2011
a)	Alifater >C10-C12	< 5.0 mg/kg TS	5	SPI 2011
a)	Alifater >C12-C16	< 5.0 mg/kg TS	5	SPI 2011
a)	Alifater >C16-C35	< 10 mg/kg TS	10	SPI 2011
a)	Sum alifater C5-C35 og C12-C35			
a)	Alifater C5-C35	nd		Internal Method Calculated from analyzed value
a)	Alifater >C12-C35	nd		Internal Method Calculated from analyzed value
a)	Aromater >C8-C10	< 4.0 mg/kg TS	4	SPI 2011
a)	Aromater >C10-C16	< 0.90 mg/kg TS	0.9	SPI 2011
a)	Aromater >C16-C35	< 0.50 mg/kg TS	1	TK 535 N 012
a)	Methylchryseener/benzo(a)anthracener	< 0.50 mg/kg TS	0.5	TK 535 N 012
a)	Methylpyrene/fluoranthense	< 0.50 mg/kg TS	0.5	TK 535 N 012
a)*	Alifater Oljetype			
a)*	Oljetype < C10	Utgår		Kalkulering
a)*	Oljetype > C10	Utgår		Kalkulering
a)	PAH(16)			
a)	Benzo[a]antracen	< 0.030 mg/kg TS	0.03	SS-ISO 18287:2008, mod
a)	Krysen/Trifenylen	< 0.030 mg/kg TS	0.03	SS-ISO 18287:2008, mod
a)	Benzo(b,k)fluoranten	< 0.030 mg/kg TS	0.03	SS-ISO 18287:2008, mod
a)	Benzo[a]pyren	< 0.030 mg/kg TS	0.03	SS-ISO 18287:2008, mod
a)	Indeno[1,2,3-cd]pyren	< 0.030 mg/kg TS	0.03	SS-ISO 18287:2008, mod

Tegnforklaring:

* Ikke omfattet av akkrediteringen LOQ: Kvantifiseringsgrense MU: Måleusikkerhet
 <: Mindre enn >: Større enn nd: Ikke påvist. Bakteriologiske resultater angitt som <1, <50 e.l. betyr 'ikke påvist'.

Måleusikkerhet er angitt med dekningsfaktor k=2. Måleusikkerhet er ikke tatt hensyn til ved vurdering av om resultatet er utenfor grenseverdi/ -området.
 For mikrobiologiske analyser oppgis konfidensintervallet. Ytterligere opplysninger om måleusikkerhet fås ved henvendelse til laboratoriet.

Rapporten må ikke gjengis, unntatt i sin helhet, uten laboratoriets skriftlige godkjenning. Resultatene gjelder kun for de(n) undersøkte prøven(e).

Resultater gjelder prøven slik den ble mottatt hos laboratoriet.

a)	Dibenzo[a,h]antracen	< 0.030 mg/kg TS	0.03	SS-ISO 18287:2008, mod
a)	Naftalen	< 0.030 mg/kg TS	0.03	SS-ISO 18287:2008, mod
a)	Acenaftylene	< 0.030 mg/kg TS	0.03	SS-ISO 18287:2008, mod
a)	Acenaften	< 0.030 mg/kg TS	0.03	SS-ISO 18287:2008, mod
a)	Fluoren	< 0.030 mg/kg TS	0.03	SS-ISO 18287:2008, mod
a)	Fenantren	< 0.030 mg/kg TS	0.03	SS-ISO 18287:2008, mod
a)	Antracen	< 0.030 mg/kg TS	0.03	SS-ISO 18287:2008, mod
a)	Fluoranten	< 0.030 mg/kg TS	0.03	SS-ISO 18287:2008, mod
a)	Pyren	< 0.030 mg/kg TS	0.03	SS-ISO 18287:2008, mod
a)	Benzo[ghi]perylene	< 0.030 mg/kg TS	0.03	SS-ISO 18287:2008, mod
a) Summeringer PAH				
a)	Sum karsinogene PAH	nd		Internal Method Calculated from analyzed value
a)	Sum PAH(16) EPA	nd		Internal Method Calculated from analyzed value
a) PCB(7)				
a)	PCB 28	< 0.0015 mg/kg TS	0.0015	SS-EN 16167:2018+AC:201 9
a)	PCB 52	< 0.0015 mg/kg TS	0.0015	SS-EN 16167:2018+AC:201 9
a)	PCB 101	< 0.0015 mg/kg TS	0.0015	SS-EN 16167:2018+AC:201 9
a)	PCB 118	< 0.0015 mg/kg TS	0.0015	SS-EN 16167:2018+AC:201 9
a)	PCB 138	< 0.0015 mg/kg TS	0.0015	SS-EN 16167:2018+AC:201 9
a)	PCB 153	< 0.0015 mg/kg TS	0.0015	SS-EN 16167:2018+AC:201 9
a)	PCB 180	< 0.0015 mg/kg TS	0.0015	SS-EN 16167:2018+AC:201 9
a)	Sum 7 PCB	nd		SS-EN 16167:2018+AC:201 9

Utførende laboratorium/ Underleverandør:

a)* Eurofins Environment Sweden AB (Lidköping), Box 887, Sjötagsg. 3, SE-53119, Lidköping

a) Eurofins Environment Sweden AB (Lidköping), Box 887, Sjötagsg. 3, SE-53119, Lidköping ISO/IEC 17025:2017 SWEDAC 1125,

Tegnforklaring:

* Ikke omfattet av akkrediteringen

LOQ: Kvantifiseringsgrense

MU: Måleusikkerhet

<: Mindre enn >: Større enn nd: Ikke påvist. Bakteriologiske resultater angitt som <1,<50 e.l. betyr 'ikke påvist'.

Måleusikkerhet er angitt med dekningsfaktor k=2. Måleusikkerhet er ikke tatt hensyn til ved vurdering av om resultatet er utenfor grenseverdi/-området.

For mikrobiologiske analyser oppgis konfidensintervallet. Ytterligere opplysninger om måleusikkerhet fås ved henvendelse til laboratoriet.

Rapporten må ikke gjengis, unntatt i sin helhet, uten laboratoriets skriftlige godkjenning. Resultatene gjelder kun for de(n) undersøkte prøven(e).

Resultater gjelder prøven slik den ble mottatt hos laboratoriet.

**Kopi til:**

Liv Hermanrud (lhe@olavolsen.no)
Sofie Stene Krokstad (ssk@olavolsen.no)

Moss 24.02.2023

Kundesenter - Eurofins Environment Testing Norway AS

Tegnforklaring:

* Ikke omfattet av akkrediteringen LOQ: Kvantifiseringsgrense MU: Måleusikkerhet

<: Mindre enn >: Større enn nd: Ikke påvist. Bakteriologiske resultater angitt som <1,<50 e.l. betyr 'ikke påvist'.

Måleusikkerhet er angitt med dekningsfaktor k=2. Måleusikkerhet er ikke tatt hensyn til ved vurdering av om resultatet er utenfor grenseverdi/ -området.

For mikrobiologiske analyser oppgis konfidensintervallet. Ytterligere opplysninger om måleusikkerhet fås ved henvendelse til laboratoriet.

Rapporten må ikke gjengis, unntatt i sin helhet, uten laboratoriets skriftlige godkjenning. Resultatene gjelder kun for de(n) undersøkte prøven(e).

Resultater gjelder prøven slik den ble mottatt hos laboratoriet.