

TEGNFORKLARING
PBL kap 12 REGULERINGSPLAN



Regulering under grunnen

PBL § 12-5 AREALFORMÅL

2. SAMFERDSELSANLEGG OG TEKNISK INFRASTRUKTUR

 Parkeringsanlegg (2083)

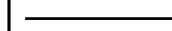
JURIDISKE LINJER OG SYMBOL

-  Plangrense
-  Grense for arealformål
-  Avkjørsel

Illustrasjonslinjer i planen:

 Planens begrensning på grunnen

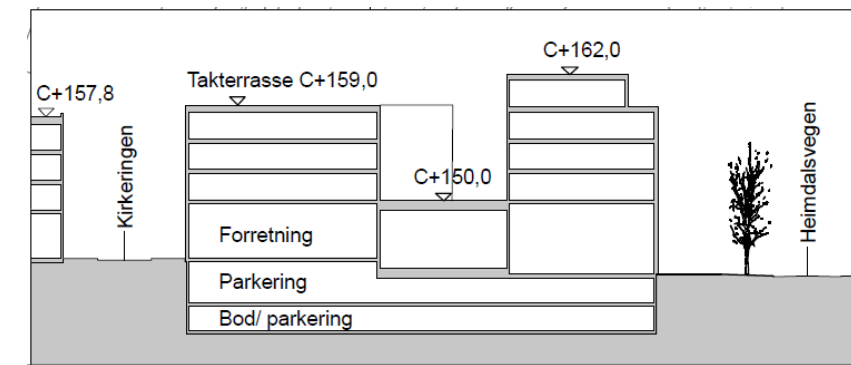

Kartplan (x,y): Eu ref89 – UTM32
Høydereferanse: NN2000

Kartuttrekk pr dato: januar 2020
Kilde: Trondheim kommune

Ekvidistanse 1m

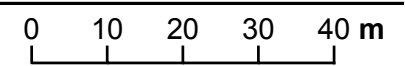

TRONDHEIM KOMMUNE

Detaljregulering av

Heimdalsvegen 1, 3 og 3B og 3C

Plankart 2 av 2 – Regulering under grunnen



Målestokk
1:1000 (A3)

Revisjoner	Dato	Sign.	Revisjoner	Dato	Sign.
Endret til kontor mot Heimdalsvegen	18.01.2018	SM	Til sluttbehandling	22.01.2020	BM/Tk
Endret grense mot Heimdalsvegen	28.06.2018	SM			
Supplert teksting i plankartet	14.08.2018	SM			
Endret formålsareal i sør + trafo	03.05.2019	SM			

SAKSBEHANDLING I FØLGE PLAN- OG BYGNINGSLOVEN	DATO	SIGN.
Kunngjøring vedrørende regulering arbeidet	01.12.2016	SFC

Plan utarbeidet av: Per Knudsen Arkitektkontor AS

Reguleringsplannr:
r20170008

Planen er fremmet av: Heimdal Sentrum AS

Kommunens saksnr:
16/33929

Dato: 30.08.2017