

**Kartbladinddeling**

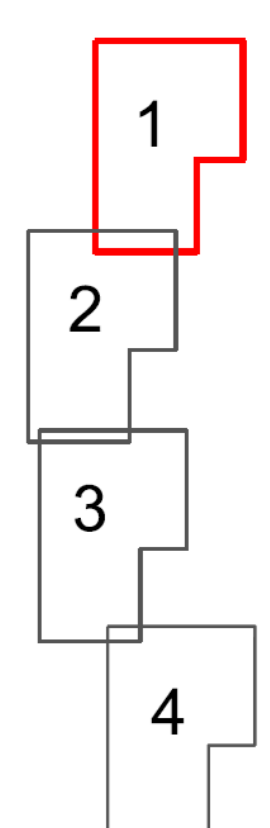

**TEGNFORKLARING**  
PBL kap12 REGULERINGSPLAN

<p><b>AREALFORMÅL (PBL § 12-5)</b></p> <p><b>BEBYGGELSE OG ANLEGG (PBL § 12-5, nr 1)</b></p> <p>Boligbebyggelse (1110)</p> <p><b>SAMFERDSELSANLEGG OG TEKNISK INFRASTRUKTUR (PBL § 12-5, nr 2)</b></p> <p>Kjøreveg (2011)</p> <p>Gang-/sykkelveg (2015)</p> <p>Annen veggrunn - grøntareal (2019)</p> <p>Parkeringsplasser (2082)</p> <p><b>GRØNNSTRUKTUR (PBL § 12-5, nr 3)</b></p> <p>Frømråde (3040)</p> <p><b>LNFR OMRÅDER (PBL § 12-5, nr 5)</b></p> <p>LNFR areal for nødvendige tiltak for næringsvirksomhet basert på gårdens ressursgrunnlag (5100)</p> <p>Landbruksformål (5110)</p>	<p><b>HENSYNSONER (PBL § 12-6)</b></p> <p><b>SIKRINGSONE</b></p> <p>Friskt (140)</p> <p><b>FARESONE</b></p> <p>Ras- og skredfare (310)</p> <p>Høyspenningsanlegg (370)</p> <p><b>BESTEMMELSER (PBL § 12-7)</b></p> <p>Midlertidig anleggsbelte; #1</p> <p>Midlertidig anlegg og riggområde; #2</p> <p>Krav om nærmere undersøkelser, overvåking og klargjøring av virkninger; #3</p> <p><b>LINJESYMBOLER</b></p> <p>Plangrense</p> <p>Grense for arealformål</p> <p>Frisktlinje</p> <p>Grense for faresoner</p> <p>Grense for sikringsoner</p> <p>Grense for bestemmelseområde</p> <p>Stengning av avkjørsel</p> <p>Avkjørsel</p>
--	---

Kartplan (x,y): Euref89 – UTM32 Kartuttrekk pr dato: desember 2020 Høyderreferanse: NN2000 Kilde: Trondheim kommune Ekvridistanse 1m 0 5 10 15 20 25 m

**TRONDHEIM KOMMUNE**  
Detaljregulering av  
**Fv 6680 Kambrua - Lia**  
plankart 1 av 4

Revisjoner	Dato	Sign.	Revisjoner	Dato	Sign.
Frisktsoner, frisktlinjer	30.11.2020	IHE			
Til sluttbehandling	15.01.2021	BM/TK			

SAKSBEHANDLING I FØLGE PLAN- OG BYGNINGSLOVEN  
Kunngjøring vedrørende reguleringsarbeidet

DATO: 06.04.2018  
SIGN.: AL

Forslagsstiller: Trondheim kommune, kommunalteknikk  
Reguleringsplannr: r20180023  
Kommunens saksnr: 20/94

Plankonsulent: **Multiconsult**  
Dato: 30.11.2020

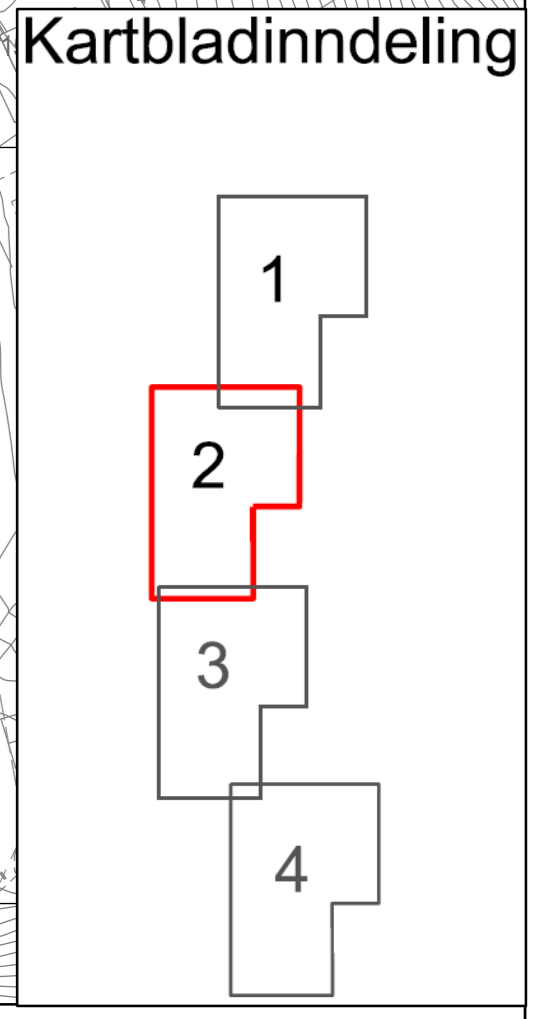
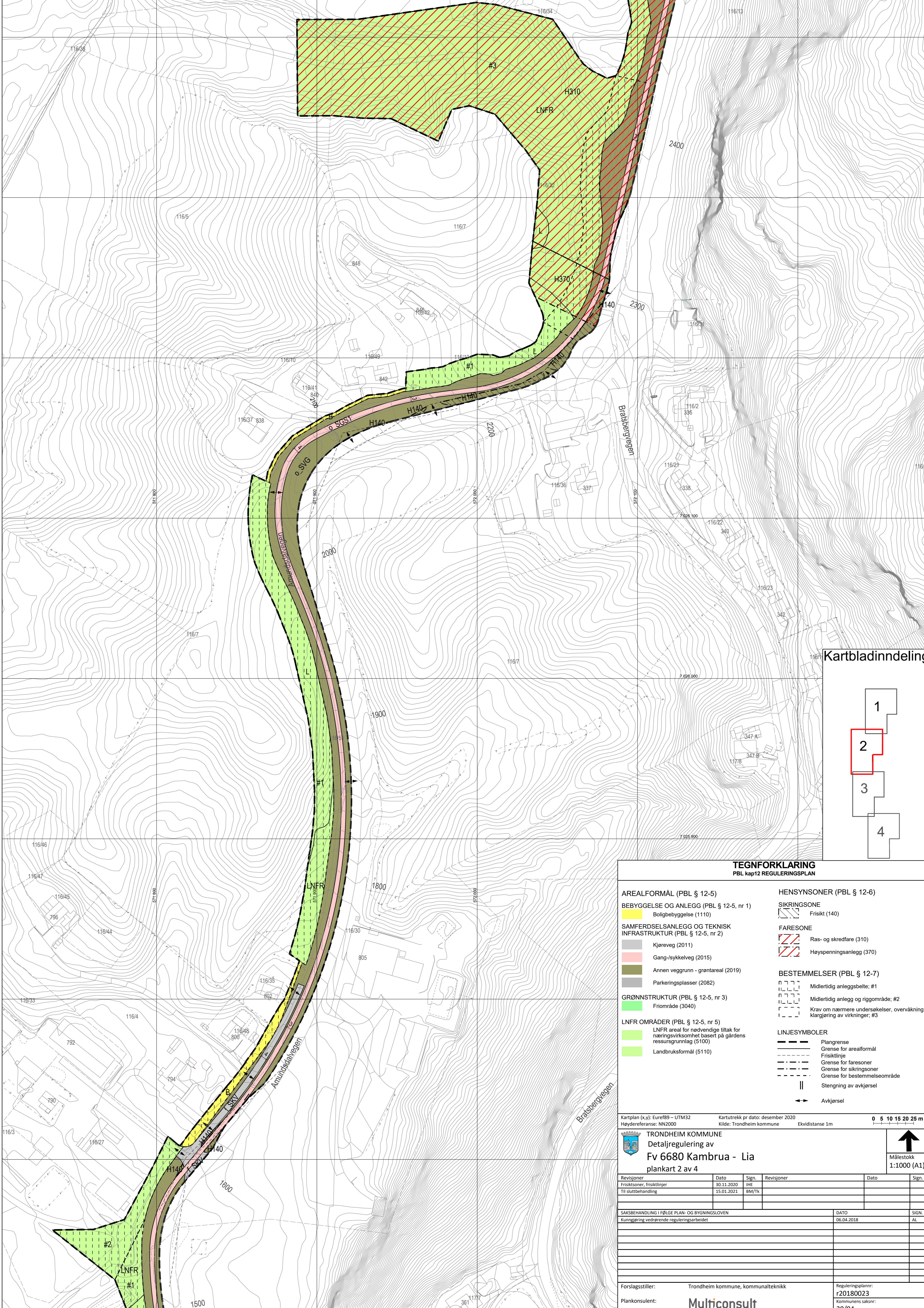

**TEGNFORKLARING**  
PBL kap12 REGULERINGSPLAN

<p><b>AREALFORMÅL (PBL § 12-5)</b></p> <p><b>BEBYGGELSE OG ANLEGG (PBL § 12-5, nr 1)</b></p> <p>Boligbebyggelse (1110)</p> <p><b>SAMFERDSELSANLEGG OG TEKNISK INFRASTRUKTUR (PBL § 12-5, nr 2)</b></p> <p>Kjøreveg (2011)</p> <p>Gang-/sykkelveg (2015)</p> <p>Annen veggrunn - grøntareal (2019)</p> <p>Parkeringsplasser (2082)</p> <p><b>GRØNNSTRUKTUR (PBL § 12-5, nr 3)</b></p> <p>Friområde (3040)</p> <p><b>LNFR OMRÅDER (PBL § 12-5, nr 5)</b></p> <p>LNFR areal for nødvendige tiltak for næringsvirksomhet basert på gårdens ressursgrunnlag (5100)</p> <p>Landbruksformål (5110)</p>	<p><b>HENSYNSONER (PBL § 12-6)</b></p> <p><b>SIKRINGSONE</b></p> <p>Frisikt (140)</p> <p><b>FARESONE</b></p> <p>Ras- og skredfare (310)</p> <p>Høyspenningsanlegg (370)</p> <p><b>BESTEMMELSER (PBL § 12-7)</b></p> <p>Midlertidig anleggsbelte; #1</p> <p>Midlertidig anlegg og riggområde; #2</p> <p>Krav om nærmere undersøkelser, overvåking og klargjøring av virkninger; #3</p> <p><b>LINJESYMBOLER</b></p> <p>Piangrense</p> <p>Grense for arealformål</p> <p>Frisiktlinje</p> <p>Grense for faresoner</p> <p>Grense for sikringsoner</p> <p>Grense for bestemmelseområde</p> <p>Stengning av avkjørsel</p> <p>Avkjørsel</p>
---	---

Kartplan (x,y): Euref89 – UTM32 Kartuttrekk pr dato: desember 2020 Høydereferanse: NN2000 Kilde: Trondheim kommune Ekvvidstans 1m 0 5 10 15 20 25 m

**TRONDHEIM KOMMUNE**  
Detaljregulering av  
Fv 6680 Kambrua - Lia  
plankart 2 av 4

Målestokk  
1:1000 (A1)

Revisjoner	Dato	Sign.	Revisjoner	Dato	Sign.
Frisiktsoner, frsiktlinjer	30.11.2020	IHE			
Til sluttbehandling	15.01.2021	BM/TR			

Saksbehandling i følge Plan- og Bygningssloven	Dato	Sign.
Kommunegjøring vedtatt i reguleringsarbeidet	06.04.2018	AL

Forslagsstiller:	Trondheim kommune, kommunalteknikk	Reguleringsplannr.:
Plankonsulent:	<b>Multiconsult</b>	r20180023
Dato: 30.11.2020		Kommunens saksnr.: 20/94

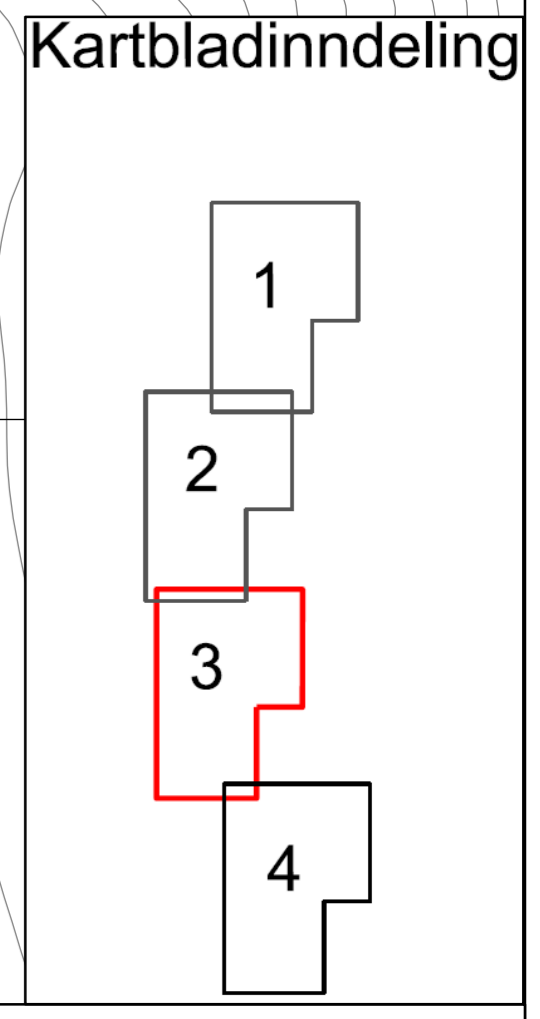
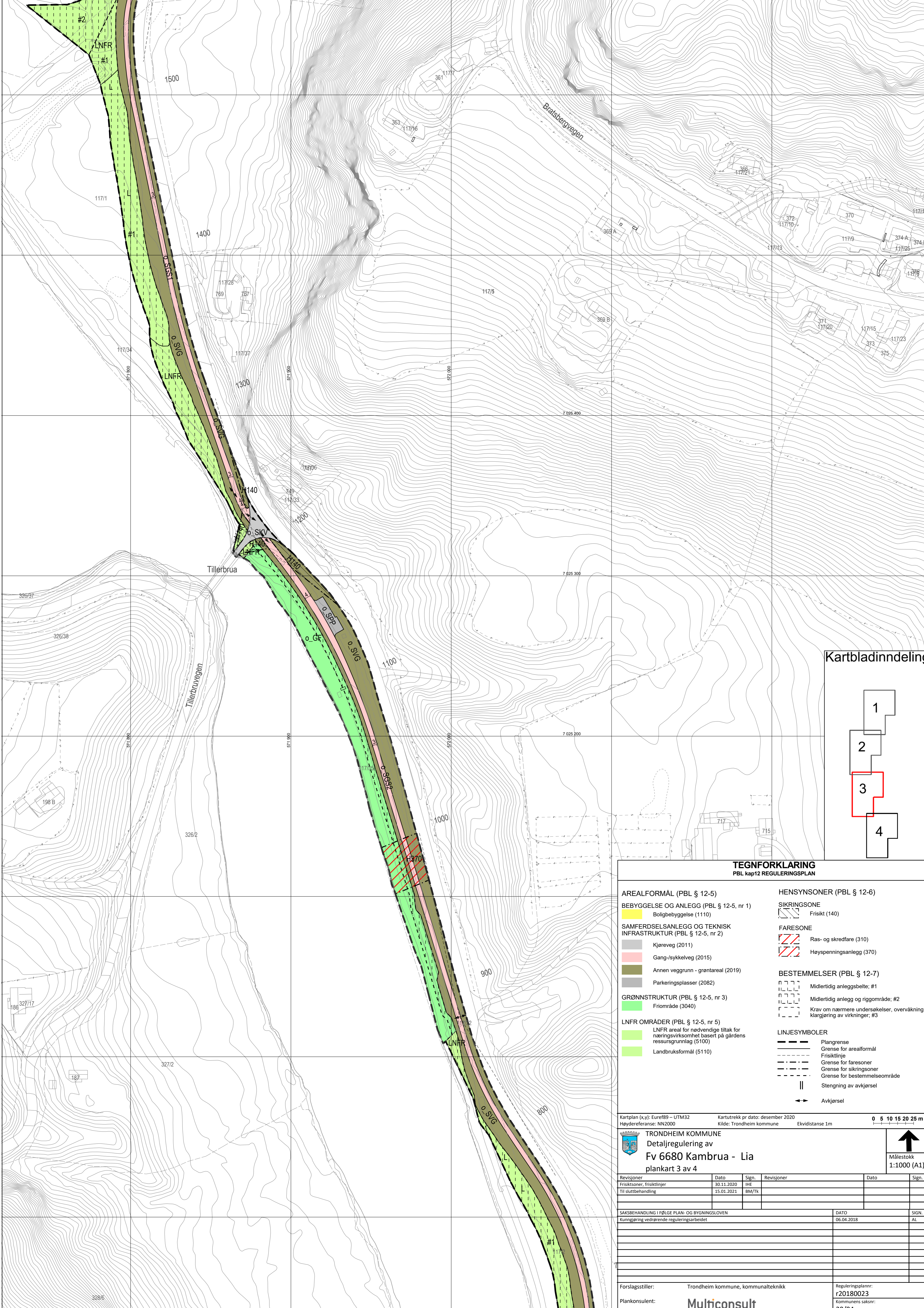

**TEGNFORKLARING**  
PBL kap12 REGULERINGSPLAN

<p><b>AREALFORMÅL (PBL § 12-5)</b></p> <p><b>BEBYGGELSE OG ANLEGG (PBL § 12-5, nr 1)</b></p> <p>Boligbebyggelse (1110)</p> <p><b>SAMFERDSELSANLEGG OG TEKNISK INFRASTRUKTUR (PBL § 12-5, nr 2)</b></p> <p>Kjøreveg (2011)</p> <p>Gang-/sykkelveg (2015)</p> <p>Annen veggrunn - grøntareal (2019)</p> <p>Parkeringsplasser (2082)</p> <p><b>GRØNNSTRUKTUR (PBL § 12-5, nr 3)</b></p> <p>Friområde (3040)</p> <p><b>LNFR OMRÅDER (PBL § 12-5, nr 5)</b></p> <p>LNFR areal for nødvendige tiltak for næringsvirksomhet basert på gårdens ressursgrunnlag (5100)</p> <p>Landbruksformål (5110)</p>	<p><b>HENSYNSONER (PBL § 12-6)</b></p> <p><b>SIKRINGSONE</b></p> <p>Frisikt (140)</p> <p><b>FARESONE</b></p> <p>Ras- og skredfare (310)</p> <p>Høyspenningsanlegg (370)</p> <p><b>BESTEMMELSER (PBL § 12-7)</b></p> <p>Midlertidig anleggsbelte; #1</p> <p>Midlertidig anlegg og riggområde; #2</p> <p>Krav om nærmere undersøkelser, overvåking og klargjøring av virkninger; #3</p> <p><b>LINJESYMBOLER</b></p> <p>Plangrense</p> <p>Grense for arealformål</p> <p>Frisiktlinje</p> <p>Grense for faresoner</p> <p>Grense for sikringsoner</p> <p>Grense for bestemmelseområde</p> <p>Stengning av avkjørsel</p> <p>Avkjørsel</p>
---	---

Kartplan (x,y): Euref89 – UTM32 Kartuttrekk pr dato: desember 2020 Høydereferanse: NN2000 Kilde: Trondheim kommune Ekvdistanse 1m 0 5 10 15 20 25 m

**TRONDHEIM KOMMUNE**  
Detaljregulering av  
**Fv 6680 Kambrua - Lia**  
plankart 3 av 4

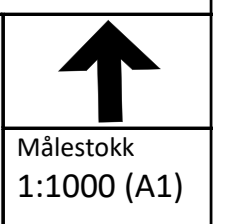

Revisjoner	Dato	Sign.	Revisjoner	Dato	Sign.
Frisiktsoner, friskitlinjer	30.11.2020	IHE			
Til sluttbehandling	15.01.2021	BM/TK			

SAKSBEHANDLING I FØLGE PLAN- OG BYGNINGSLOVEN	DATO	SIGN.
Kunngjøring vedrørende reguleringsarbeidet	06.04.2018	AL

Forslagsstiller:	Trondheim kommune, kommunalteknikk	Reguleringsplannr:	r20180023
Plankonsulent:	<b>Multiconsult</b>	Kommunens saksnr:	20/94
Dato:	30.11.2020		

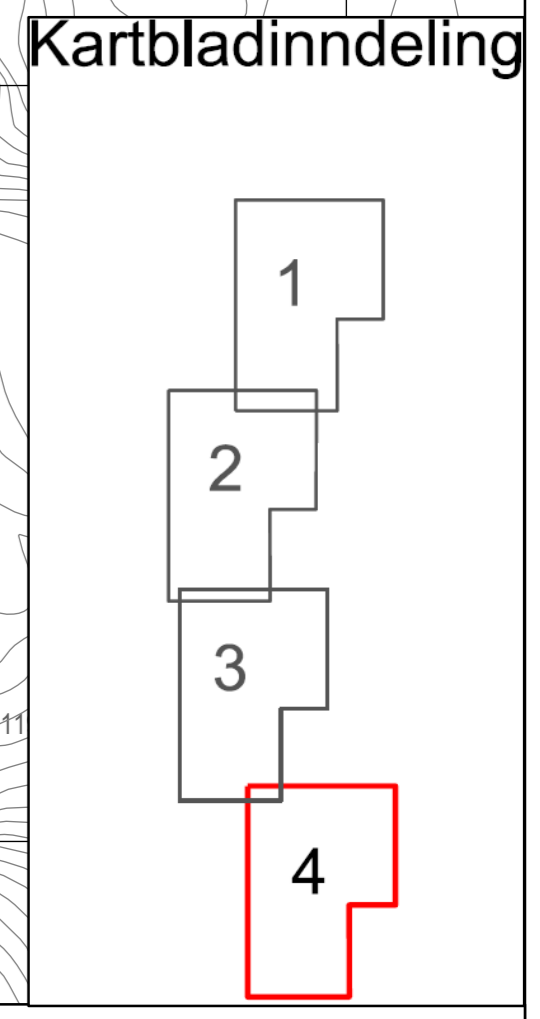
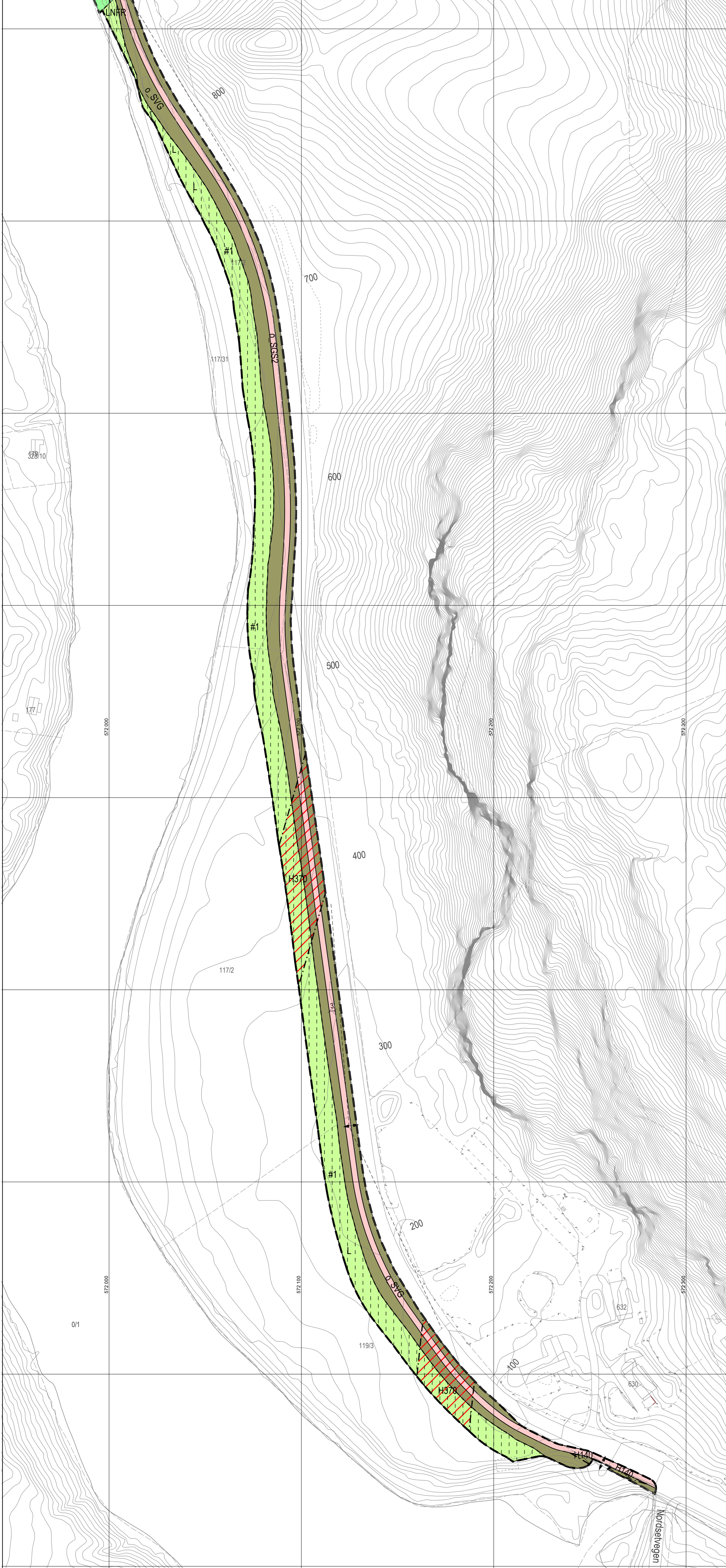

**TEGNFORKLARING**  
PBL kap12 REGULERINGSPPLAN

<p><b>AREALFORMÅL (PBL § 12-5)</b></p> <p><b>BEBYGGELSE OG ANLEGG (PBL § 12-5, nr 1)</b></p> <p>Boligbebyggelse (1110)</p> <p><b>SAMFERDSELSANLEGG OG TEKNISK INFRASTRUKTUR (PBL § 12-5, nr 2)</b></p> <p>Kjøreveg (2011)</p> <p>Gang-/sykkelveg (2015)</p> <p>Annen veggrunn - grøntareal (2019)</p> <p>Parkeringsplasser (2082)</p> <p><b>GRØNNSTRUKTUR (PBL § 12-5, nr 3)</b></p> <p>Frømråde (3040)</p> <p><b>LNFR OMRÅDER (PBL § 12-5, nr 5)</b></p> <p>LNFR areal for nødvendige tiltak for næringsvirksomhet basert på gårdens ressursgrunnlag (5100)</p> <p>Landbruksformål (5110)</p>	<p><b>HENSYNSONER (PBL § 12-6)</b></p> <p><b>SIKRINGSSONE</b></p> <p>Friskt (140)</p> <p><b>FARESONE</b></p> <p>Ras- og skredfare (310)</p> <p>Høyspenningsanlegg (370)</p> <p><b>BESTEMMELSER (PBL § 12-7)</b></p> <p>Midlertidig anleggsbelte; #1</p> <p>Midlertidig anlegg og riggområde; #2</p> <p>Krav om nærmere undersøkelser, overvåking og klargjøring av virkninger; #3</p> <p><b>LINJESYMBOLER</b></p> <p>Plangrense</p> <p>Grense for arealformål</p> <p>Frisktlinje</p> <p>Grense for faresoner</p> <p>Grense for sikringsoner</p> <p>Grense for bestemmelsområde</p> <p>Stengning av avkjørsel</p> <p>Avkjørsel</p>
--	---

Kartplan (x,y): Euref89 – UTM32 Karttrekk pr dato: desember 2020 Høydereferanse: NN2000 Kilde: Trondheim kommune Ekvdistanse 1m 0 5 10 15 20 25 m

**TRONDHEIM KOMMUNE**  
Detaljregulering av  
**Fv 6680 Kambrua - Lia**  
plankart 4 av 4

Målestokk  
1:1000 (A1)

Revisjoner	Dato	Sign.	Revisjoner	Dato	Sign.
Frisktsoner, frisktlinjer	30.11.2020	IHE			
Til sluttbehandling	15.01.2021	BM/TK			

SAKSBEHANDLING I FØLGE PLAN- OG BYGNINGSLOVEN	DATO	SIGN.
Kunngjøring vedrørende reguleringsarbeidet	06.04.2018	AL

Forslagsstiller: Trondheim kommune, kommunalteknikk  
Reguleringsplannr: r20180023  
Plankonsulent: **Multiconsult**  
Kommunens saksnr: 20/94  
Dato: 30.11.2020