

Tegnforklaring

Reguleringsplan PBL 2008		Ras- og skredfare (310)
§12-5. Nr. 1 - Bebyggelse og anlegg		Høyspenningsanlegg (inkl høyspentkabler) (370)
	Boligbebyggelse (1110)	
	Golfbane (1450)	
§12-5. Nr. 2 - Samferdselsanlegg og teknisk infrastruktur	§12-7 - Bestemmelseområder	
	Kjøreveg (2011)	Linjesymbol
	Gang-/sykkelveg (2015)	
	Annens veggrunn - tekniske anlegg (2018)	
	Annens veggrunn - grantareal (2019)	
	Kollektivholdeplass (2073)	
	Parkering (2080)	
	Annens veggrunn/Golfbane (2900)	
§12-5. Nr. 5 - Landbruks-, natur- og friluftsmål samt reindrift		LNFR areal for nødvendige tiltak for landbruk og reindrift og gårdstilknyttet næringsvirksomhet (5100)
§12-6 - Hensynssoner		Friskt (140)
		Stenging av avkjørsel (1241)
		Avkjørsel - både inn og utkjøring (1242)
	Linjesymboler som er illustrerende (uten rettsvirkning)	
		Eiendomsgrænse (DEK)

Kartopplysninger
 Kilde for basiskart: FKB-geovekst, Klebu kommune
 Ekvidistans: 1m
 Date for basiskart: 17.03.2017
 Kartmålestokk: 1:1000 m
 Koordinatsystem: ETRS89.UTM-32N
 Høydegrunnlag:

Detaljregulering
Gang- og sykkelveg Hallset - Solemsbekken
 Med tilhørende reguleringsbestemmelser
 Arealplan-ID: 5030_K2017008
 Forslagsstiller: Klebu kommune

SAKSBEHANDLING ETTER PLAN- OG BYGNINGSLOVEN		SAKS-NR	DATO	SIGN
Dato	XXX	Revisjon	XXX	
Dato	XXX	Revisjon	XXX	
Dato	08.03.2019	Revisjon	Flyttet busslomme o. SKH3/endret eieforhold SKV2	
Kommunestyret sitt vedtak				
Ny 2. gang behandling				
Offentlig ettersyn fra til				
2. gangs behandling				
Offentlig ettersyn fra til				
1. gangs behandling				
Kunngjøring av oppstart av planarbeid				
Oppstartsmøte.....				
PLANEN ER UTARBEIDET AV: Norconsult				
Det bekrefteas at planen er i samsvar med kommunestyrets vedtak av		TEGNNR.	DATO	SIGN.
		A001	25.01.2019	HB
		Bekr/Drno	PLANSYSTEM	Planjef

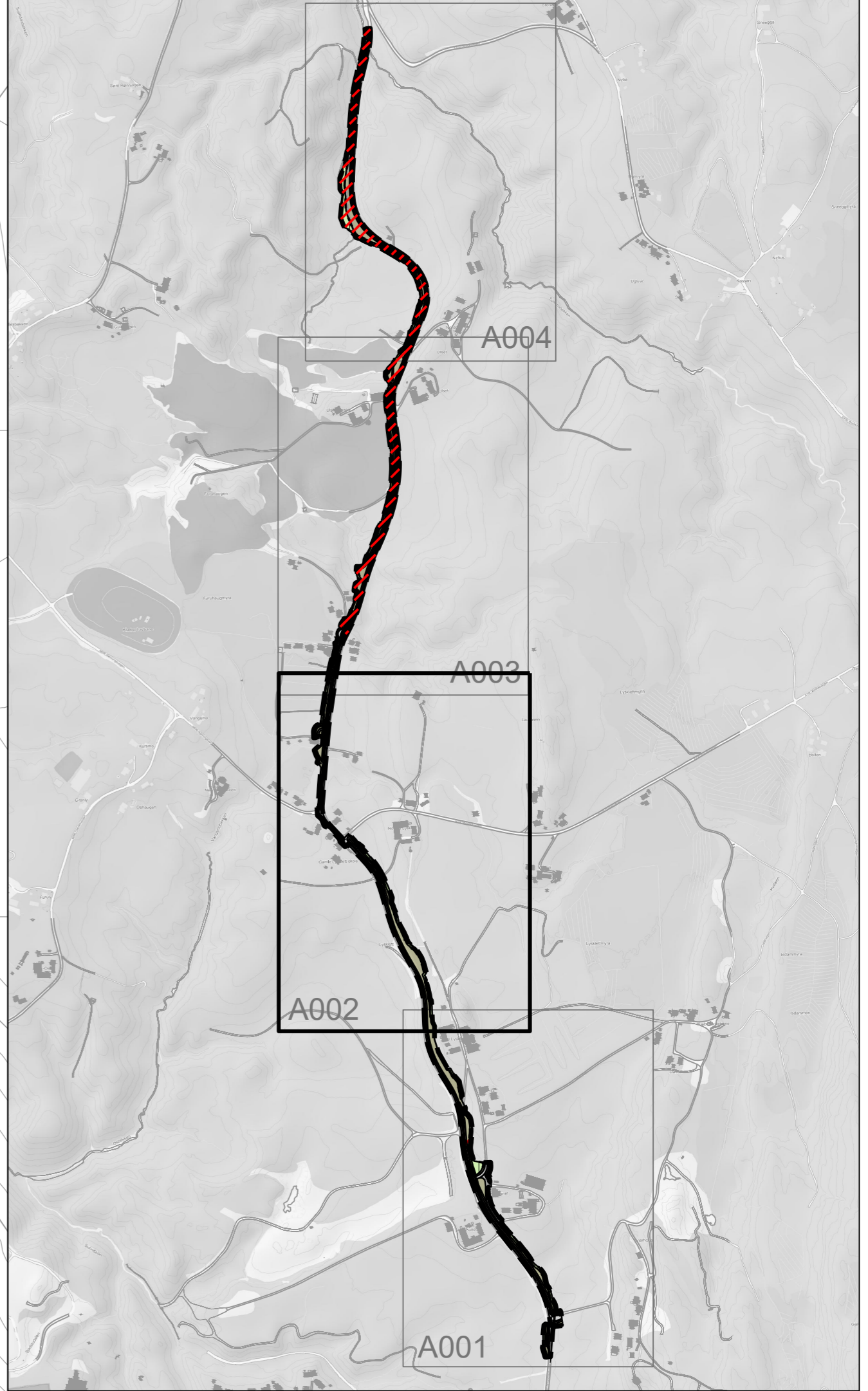
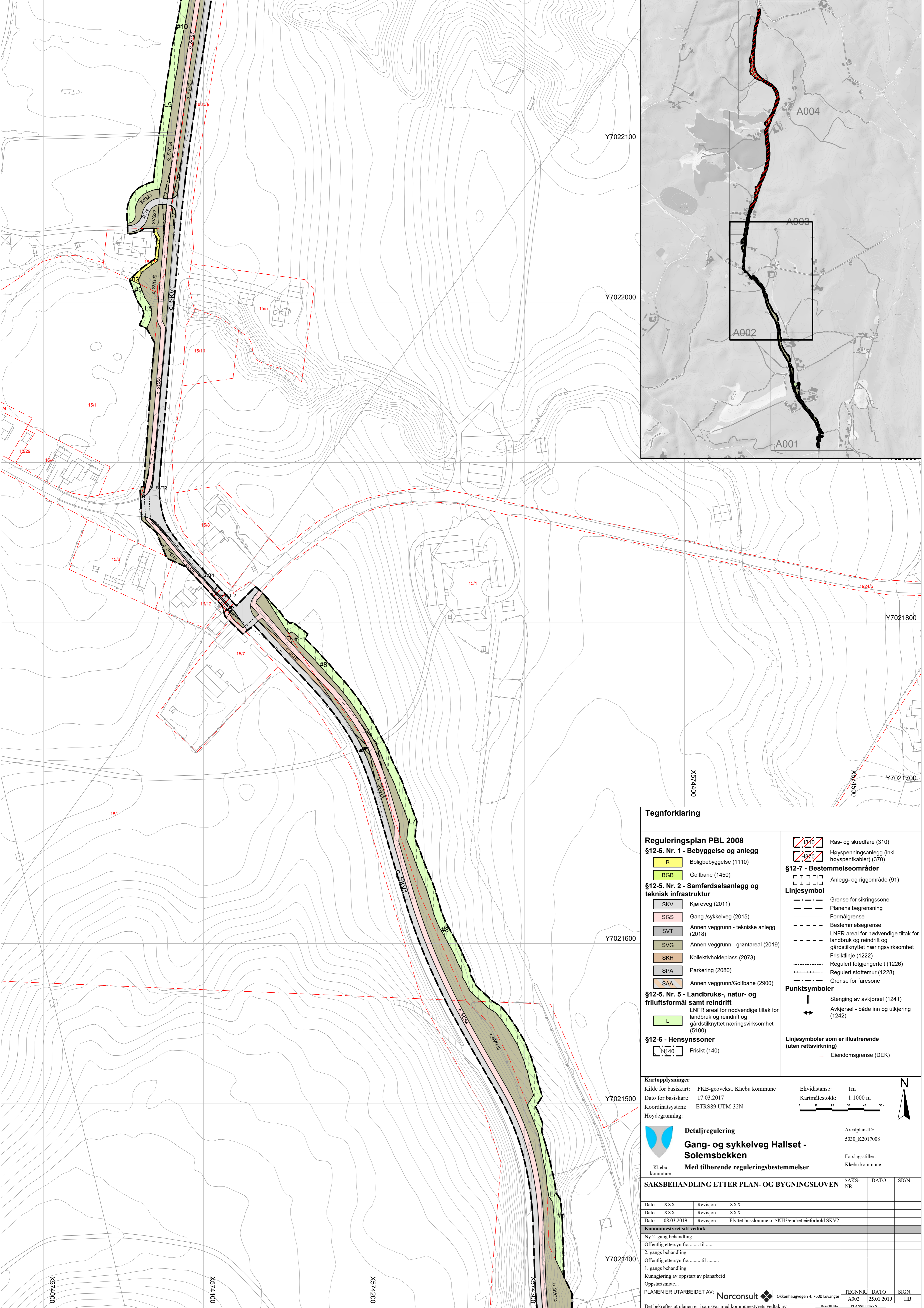

Tegnforklaring	
Reguleringsplan PBL 2008	
§12-5. Nr. 1 - Bebyggelse og anlegg	
B	Boligbebyggelse (1110)
BGB	Golfbane (1450)
§12-5. Nr. 2 - Samferdselsanlegg og teknisk infrastruktur	
SKV	Kjøreveg (2011)
SGS	Gang-/sykkelveg (2015)
SVT	Annen veggrunn - tekniske anlegg (2018)
SVG	Annen veggrunn - grantareal (2019)
SKH	Kollektivholdeplass (2073)
SPA	Parkering (2080)
SAA	Annen veggrunn/Golfbane (2900)
§12-5. Nr. 5 - Landbruks-, natur- og friluftsmål samt reindrift	
L	LNFR areal for nødvendige tiltak for landbruk og reindrift og gårdstilknyttet næringsvirksomhet (5100)
§12-6 - Hensynsoner	
H140	Frisikt (140)
H370	Ras- og skredfare (310)
H370	Høyspeningsanlegg (inkl høyspentkabler) (370)
§12-7 - Bestemmelseområder	
[Symbol]	Anlegg- og riggområde (91)
Linjesymbol	
	Grænse for sikringszone
	Planens begrensning
	Formålgrænse
	Bestemmelsegrænse
	LNFR areal for nødvendige tiltak for landbruk og reindrift og gårdstilknyttet næringsvirksomhet
	Friskitlinje (1222)
	Regulert fotgjengerfelt (1226)
	Regulert støttemur (1228)
	Grænse for faresone
Punktsymboler	
	Stenging av avkjørsel (1241)
	Avkjørsel - både inn og utkjøring (1242)
Linjesymboler som er illustrerende (uten rettsvirkning)	
	Eiendomsgrense (DEK)

Kartopplysninger
 Kilde for basiskart: FKB-geovekst. Klebu kommune
 Ekvidistanse: 1m
 Dato for basiskart: 17.03.2017
 Kartmålestokk: 1:1000 m
 Koordinatsystem: ETRS89.UTM-32N
 Høydegrunnlag:
 0 10 20 30 40 50+

Detaljregulering
Gang- og sykkelveg Hallset - Solemsbekken
 Med tilhørende reguleringsbestemmelser
 Arealplan-ID: 5030_K2017008
 Forslagsstiller: Klebu kommune

SAKSBEHANDLING ETTER PLAN- OG BYGNINGSLOVEN				SAKS-NR	DATO	SIGN
Dato	XXX	Revisjon	XXX			
Dato	XXX	Revisjon	XXX			
Dato	08.03.2019	Revisjon	Flyttet busslomme o. SKH3/endret eieforhold SKV2			
Kommunestyret sitt vedtak						
Ny 2. gang behandling						
Offentlig ettersyn fra til						
2. gangs behandling						
Offentlig ettersyn fra til						
1. gangs behandling						
Kunngjøring av oppstart av planarbeid						
Oppstartsmøte.....						
PLANEN ER UTARBEIDET AV: Norconsult Okkenhaugvegen 4, 7600 Levanger						
Det bekreftees at planen er i samsvar med kommunestyrets vedtak av				TEGN NR.	DATO	SIGN.
				A002	25.01.2019	HB
				Bakgrunnsplan	PLANSIFTSN	Planfj

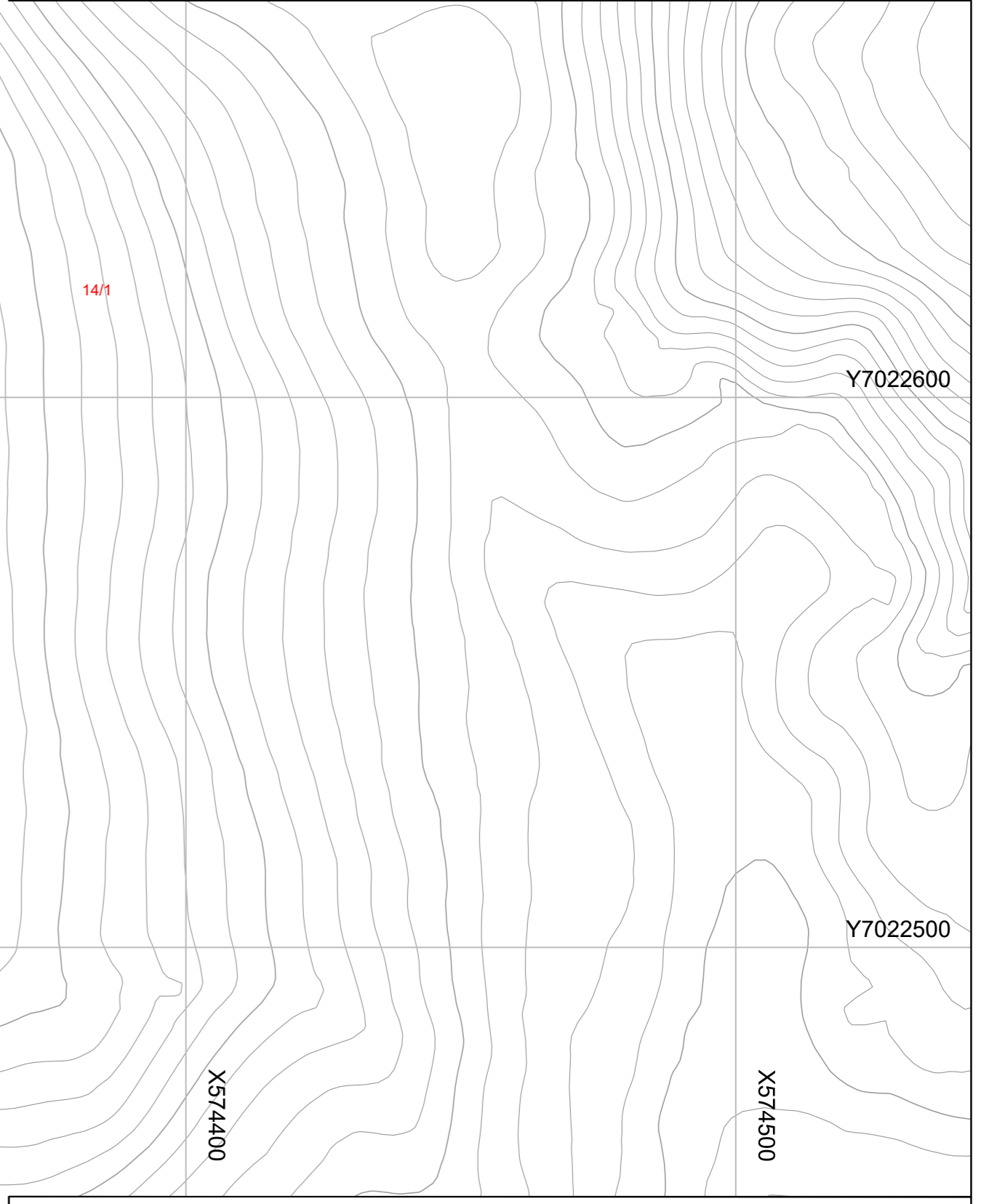
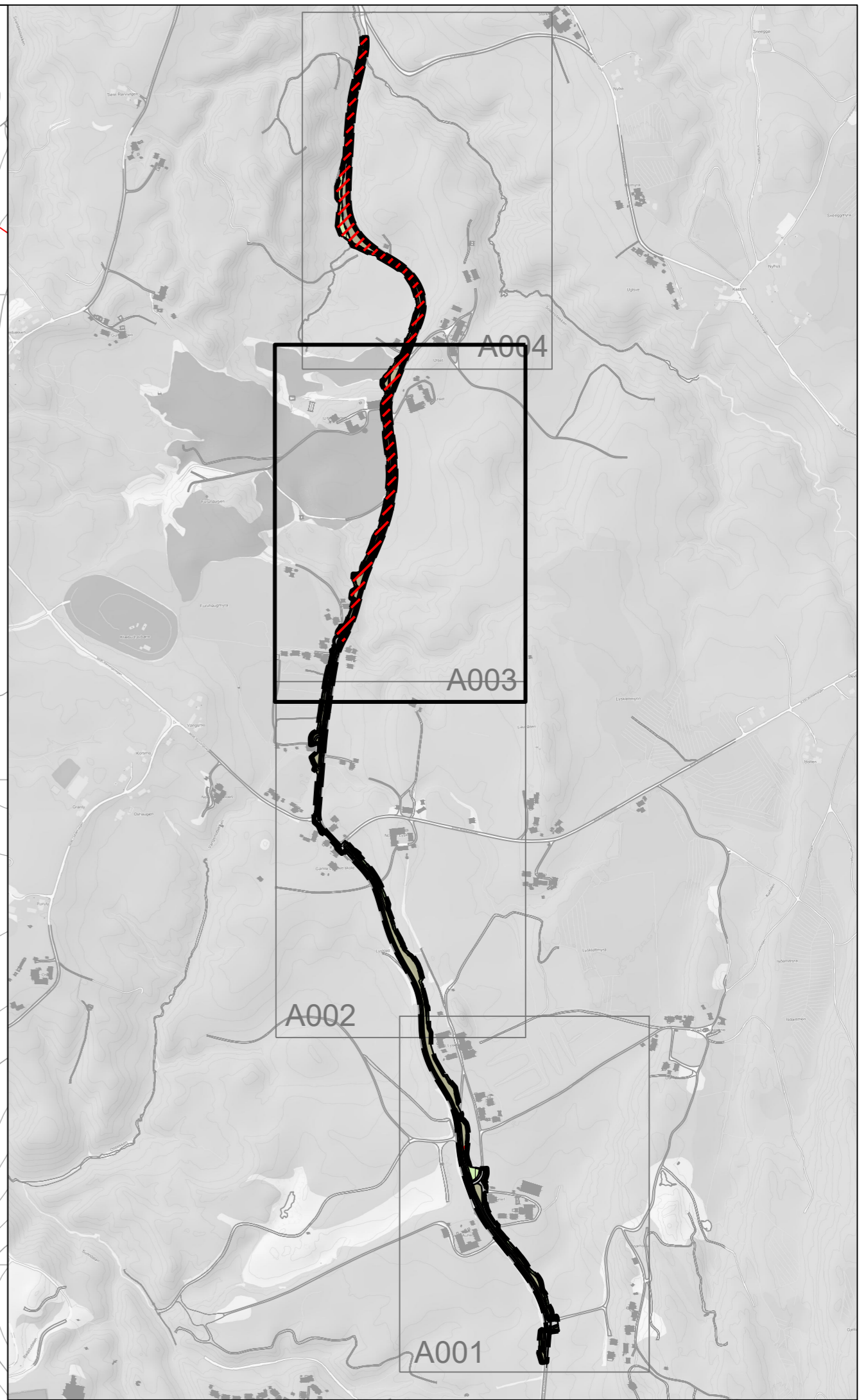
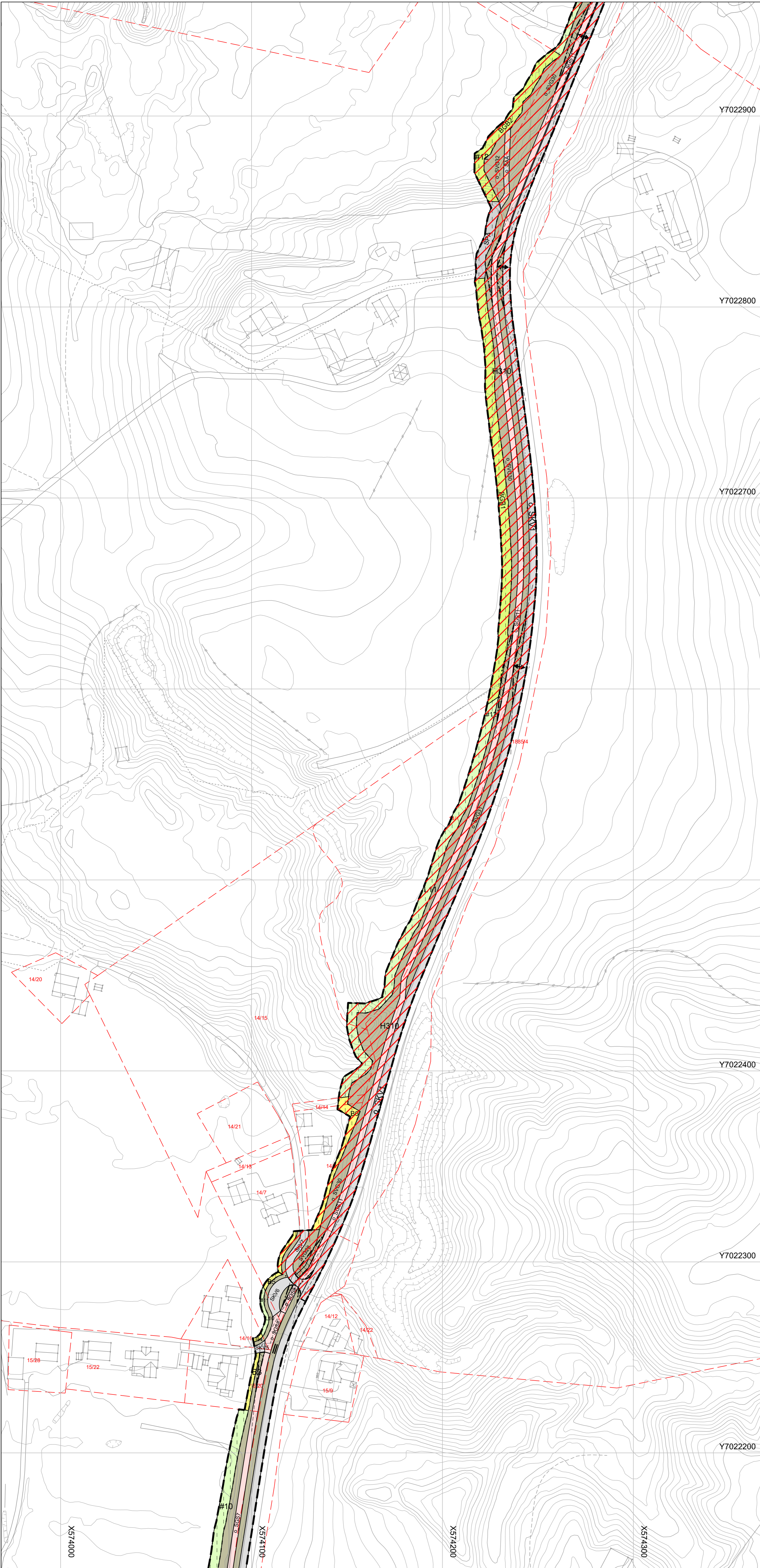

Tegnforklaring

Reguleringsplan PBL 2008

§12-5. Nr. 1 - Bebyggelse og anlegg

- B Boligbebyggelse (1110)
- BGB Golfbane (1450)

§12-5. Nr. 2 - Samferdselsanlegg og teknisk infrastruktur

- SKV Kjørveg (2011)
- SGS Gang-/sykkelveg (2015)
- SVT Annen veggrunn - tekniske anlegg (2018)
- SVG Annen veggrunn - grantareal (2019)
- SKH Kollektivholdeplass (2073)
- SPA Parkering (2080)
- SAA Annen veggrunn/Golfbane (2900)

§12-5. Nr. 5 - Landbruks-, natur- og friluftsmål samt reindrift

- L LNFR areal for nødvendige tiltak for landbruk og reindrift og gårdstilknyttet næringsvirksomhet (5100)

§12-6 - Hensynssoner

- H140 Frisikt (140)

§12-7 - Bestemmelseområder

- Ras- og skredfare (310)
- Høyspenningsanlegg (inkl høyspentkabler) (370)
- Anlegg- og riggområde (91)

Linjesymbol

- Grense for sikringszone
- Planens begrensning
- Formålgrense
- Bestemmelsegrense
- LNFR areal for nødvendige tiltak for landbruk og reindrift og gårdstilknyttet næringsvirksomhet
- Frisiktlinje (1222)
- Regulert fotgjengerfelt (1226)
- Regulert støttemur (1228)
- Grense for faresone

Punktsymboler

- || Stenging av avkjørsel (1241)
- ↔ Avkjørsel - både inn og utkjøring (1242)

Linjesymboler som er illustrerende (uten rettsvirkning)

- Eiendomsgrænse (DEK)

Kartopplysninger

Kilde for basiskart: FKB-geovekst. Klebu kommune
 Ekvidistanse: 1m
 Date for basiskart: 17.03.2017
 Kartmålestokk: 1:1000 m
 Koordinatsystem: ETRS89.UTM-32N
 Høydegrunnlag: 0 10 20 30 40 50

Detaljregulering

Gang- og sykkelveg Hallset - Solesbekken

Med tilhørende reguleringsbestemmelser

Klebu kommune

Arealplan-ID: 5030_K2017008
 Forslagsstiller: Klebu kommune

SAKSBEHANDLING ETTER PLAN- OG BYGNINGSLOVEN

SAKS-NR	DATO	SIGN

Dato XXX Revisjon XXX
 Dato XXX Revisjon XXX
 Dato 08.03.2019 Revisjon Flyttet busslomme o. SKH3/endret eieforhold SKV2

Kommunestyret sitt vedtak

Ny 2. gang behandling
 Offentlig ettersyn fra til

2. gangs behandling
 Offentlig ettersyn fra til

1. gangs behandling
 Kunngjøring av oppstart av planarbeid
 Oppstartsmøte.....

PLANEN ER UTARBEIDET AV: **Norconsult** Økkenhaugvegen 4, 7600 Levanger

TEGN NR. DATO SIGN.
 A003 25.01.2019 HB

Det bekrefteas at planen er i samsvar med kommunestyrets vedtak av

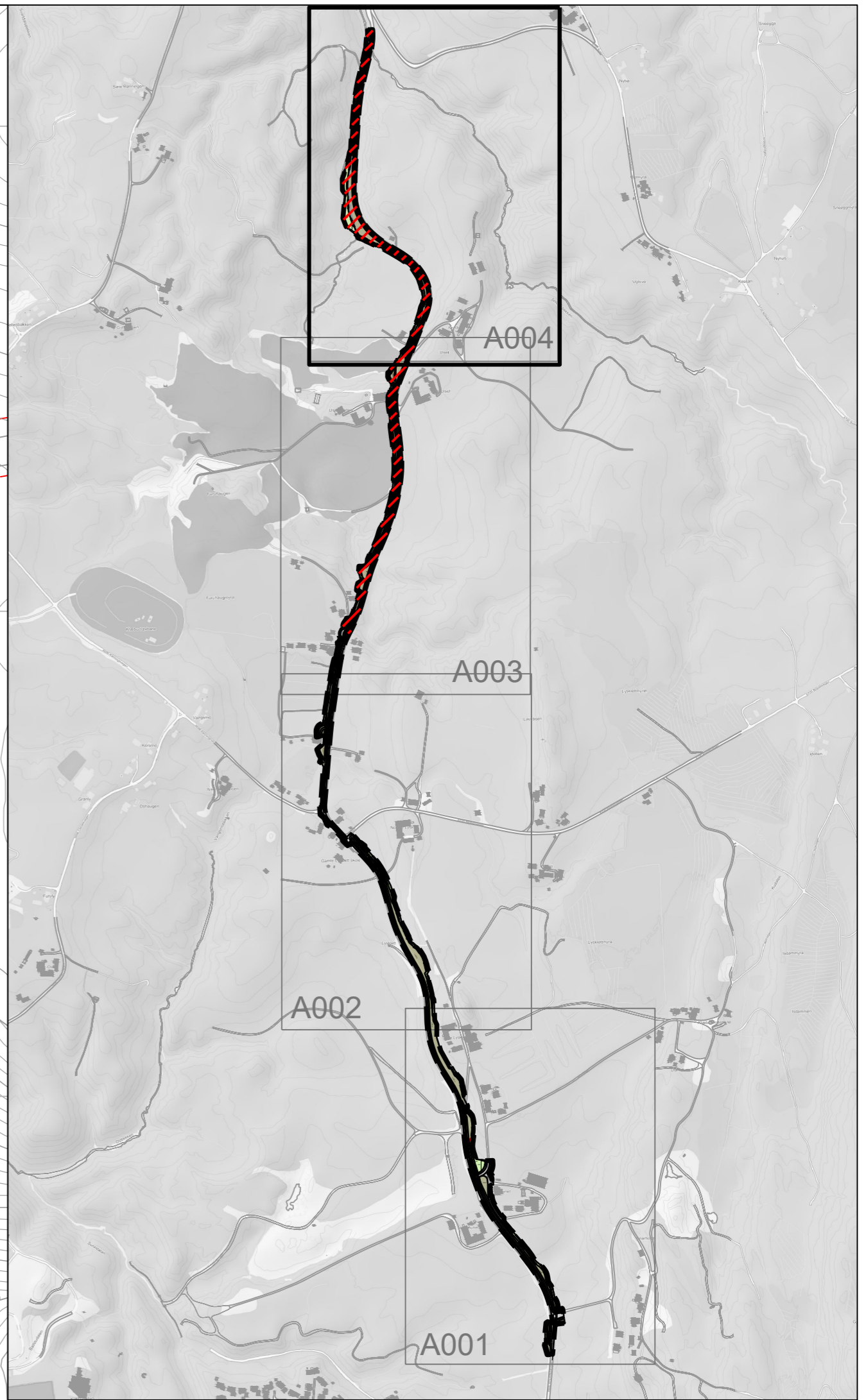
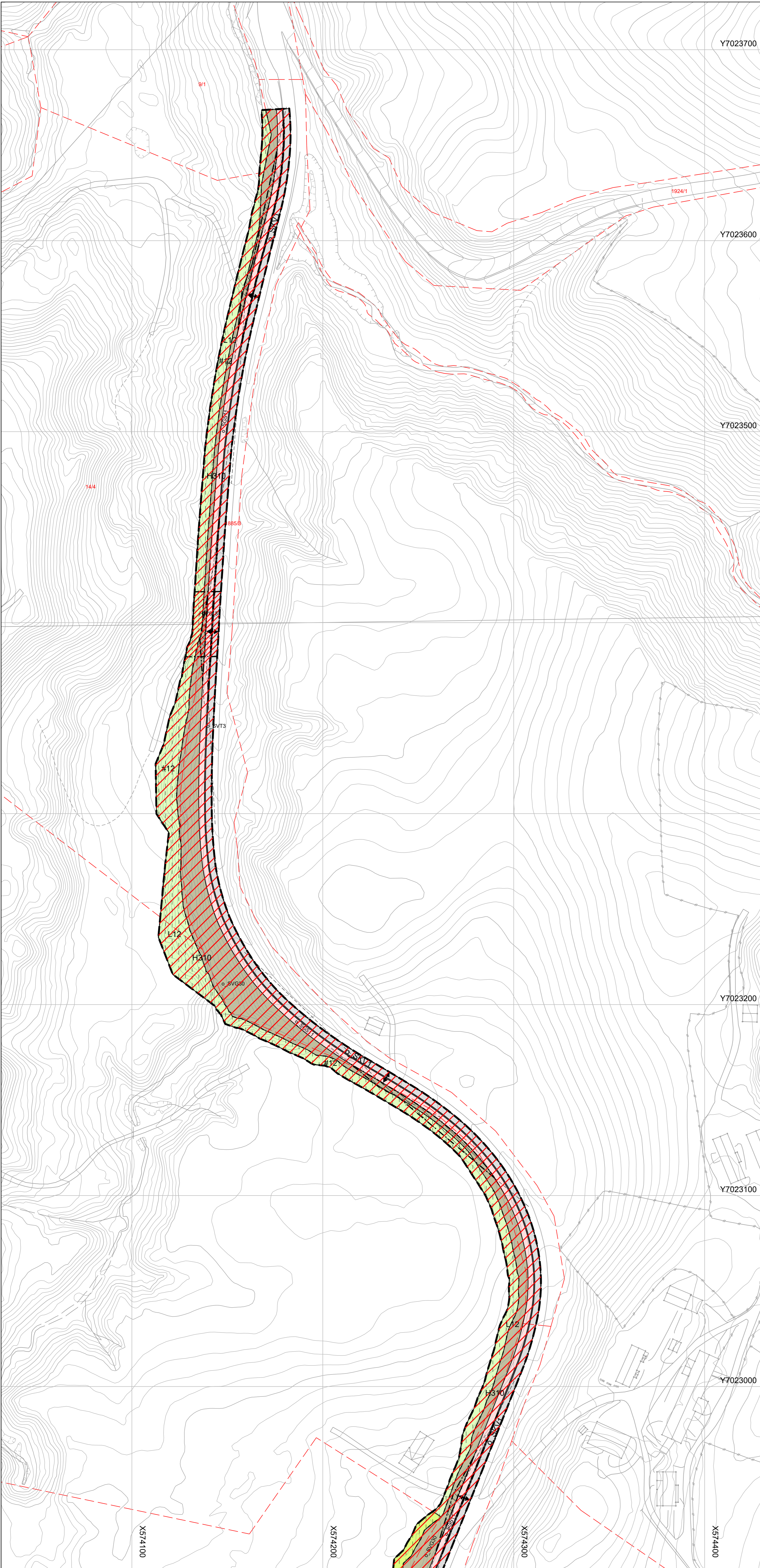

Tegnforklaring	
Reguleringsplan PBL 2008	
§12-5. Nr. 1 - Bebyggelse og anlegg	
B	Boligbebyggelse (1110)
BGB	Golfbane (1450)
§12-5. Nr. 2 - Samferdselsanlegg og teknisk infrastruktur	
SKV	Kjøreveg (2011)
SGS	Gang-/sykkelveg (2015)
SVT	Annen veggrunn - tekniske anlegg (2018)
SVG	Annen veggrunn - grantareal (2019)
SKH	Kollektivholdeplass (2073)
SPA	Parkering (2080)
SAA	Annen veggrunn/Golfbane (2900)
§12-5. Nr. 5 - Landbruks-, natur- og friluftsmål samt reindrift	
L	LNFR areal for nødvendige tiltak for landbruk og reindrift og gårdstilknyttet næringsvirksomhet (5100)
§12-6 - Hensynssoner	
H(140)	Friskt (140)
H(310)	Ras- og skredfare (310)
H(370)	Høyspenningsanlegg (inkl høyspentkabler) (370)
§12-7 - Bestemmelseområder	
	Anlegg- og riggområde (91)
Linjesymbol	
	Grænse for sikringszone
	Planens begrensning
	Formålgrænse
	Bestemmelsegrænse
	LNFR areal for nødvendige tiltak for landbruk og reindrift og gårdstilknyttet næringsvirksomhet
	Frisktlinje (1222)
	Regulert fotgjengerfelt (1226)
	Regulert støttemur (1228)
	Grænse for faresone
Punktsymboler	
	Stenging av avkjørsel (1241)
	Avkjørsel - både inn og utkjøring (1242)
Linjesymboler som er illustrerende (uten rettsvirkning)	
	Eiendomsgrænse (DEK)

Kartopplysninger
 Kilde for basiskart: FKB-geovekst, Klebu kommune
 Ekvidistans: 1m
 Date for basiskart: 17.03.2017
 Kartmålestokk: 1:1000 m
 Koordinatsystem: ETRS89.UTM-32N
 Høydegrunnlag:

Detaljregulering
Gang- og sykkelveg Hallset - Solesbekken
 Med tilhørende reguleringsbestemmelser
 Arealplan-ID: 5030_K2017008
 Forslagsstiller: Klebu kommune

SAKSBEHANDLING ETTER PLAN- OG BYGNINGSLOVEN				SAKS-NR	DATO	SIGN
Dato	XXX	Revisjon	XXX			
Dato	08.03.2019	Revisjon	Flyttet busslomme o. SKH3/endret eieforhold SKV2			
Kommunestyret sitt vedtak						
Ny 2. gang behandling						
Offentlig ettersyn fra til						
2. gangs behandling						
Offentlig ettersyn fra til						
1. gangs behandling						
Kunngjøring av oppstart av planarbeid						
Oppstartsno.						
PLANEN ER UTARBEIDET AV: Norconsult Økkenhaugvegen 4, 7600 Levanger						
TEGN NR.	DATO	SIGN.				
A004	25.01.2019	HB				
Det bekreftees at planen er i samsvar med kommunestyrets vedtak av						