

**Tegnforklaring**

**§ 12-5. AREALFORMAL**

- 1. Bedyggelse og anlegg
- B Bedyggelse (110)
- 2. Samferdselsanlegg og teknisk infrastruktur
- SKV Kjøleveg (2011)
- SF Foran (2012)
- SGS Gang- og sykkelveg (2015)
- SVG Arnen veggrunn - gatenæra (2019)
- SKH Kalkvitkoledekk (2073)
- SPI Pender-/infrastruktur (2074)
- 3. Grønnstruktur
- G Grønnstruktur (3001)
- 5. Landbruks-, natur- og friluftsområder samt reindrift
- L LNFR areal for nedvendige tiltak for landbruk og godstiltvirket næringsstruktur basert på gjeldens ressursgrunnlag (5200)
- 6. Bruk og vern av sjø og vassdrag
- VNS Naturområde i sjø og vassdrag med tilhørende stansone (622)

**§ 12-6. HENSIVSSONER**

- Frikk (H140)
- Andre sikringsoner (H190)
- Ras- og skredfare (H310)
- Bæring naturmiljø (H500)
- Bæring kulturmiljø (H970)
- Banndrag eller lov om kulturminner (H730)
- Gjeldende reguleringsplan skal fortsatt gjelde (H910)

**§ 12-7. BESTEMMELSER**

- JURIDISKE LINJER OG SYMBOLER
- Planens begrensning
- Formbegrensning
- Grense for hensivssone
- Grense for bestemmelse
- Fraktiling
- Sikringsgjende
- Bu
- Tunnel
- Vegstenging (1231)
- Stenging av avkjørsel (1241)
- Avkjørsel - både inn- og utkjøring (1242)
- Bukkar (1231)
- Tunnelåpning (1253)

**Tegningsinndeling:**

**ILLUSTRASJONSLINJER**

- Eiendomsgrænse
- Senterlinje veg
- Veggeometri

**KLEBU KOMMUNE**

**REGULERINGSPLAN**  
**FV 704, TANEM - TULLUAN**  
**Med tilhørende reguleringsbestemmelser**

Målestokk: 1:1000 (A1)  
 Kartblad: 1 av 8

Geodetisk grunnlag: Eufor 89 NTM 10  
 Geodetisk høydegrunnlag: NN2000  
 Utskartslett basiskart: 07.1.2018  
 Ekvidansene 1m

0 25 50m

REVISJONER	DATO	SIGN.	DATO	SIGN.
Justering etter merknader	6.09.2019	YTG		

SAKSBEHANDLING I FØLGE PLAN- OG BYGNINGSLOVEN	DATO	SIGN.
Kunngjøring av oppstart av planarbeidet	26.01.2018	Asfran
Vedtak om utleggelse til offentlig ettersyn og høring	28.02.2019	Asfran
Offentlig utleggelse og høring	15.03. - 03.05.2019	Asfran
Vedtak i kommunestyret (Saksnr. 26/19)	06.06.2019	G. Sund

Forstasstillert: Statens vegvesen Prof.nr.: 16F0704R\_003

Reguleringsplan.nr.: K2017004  
 Kommunens saksnr.: 17/732-78-L13

DATO: 15.01.2019



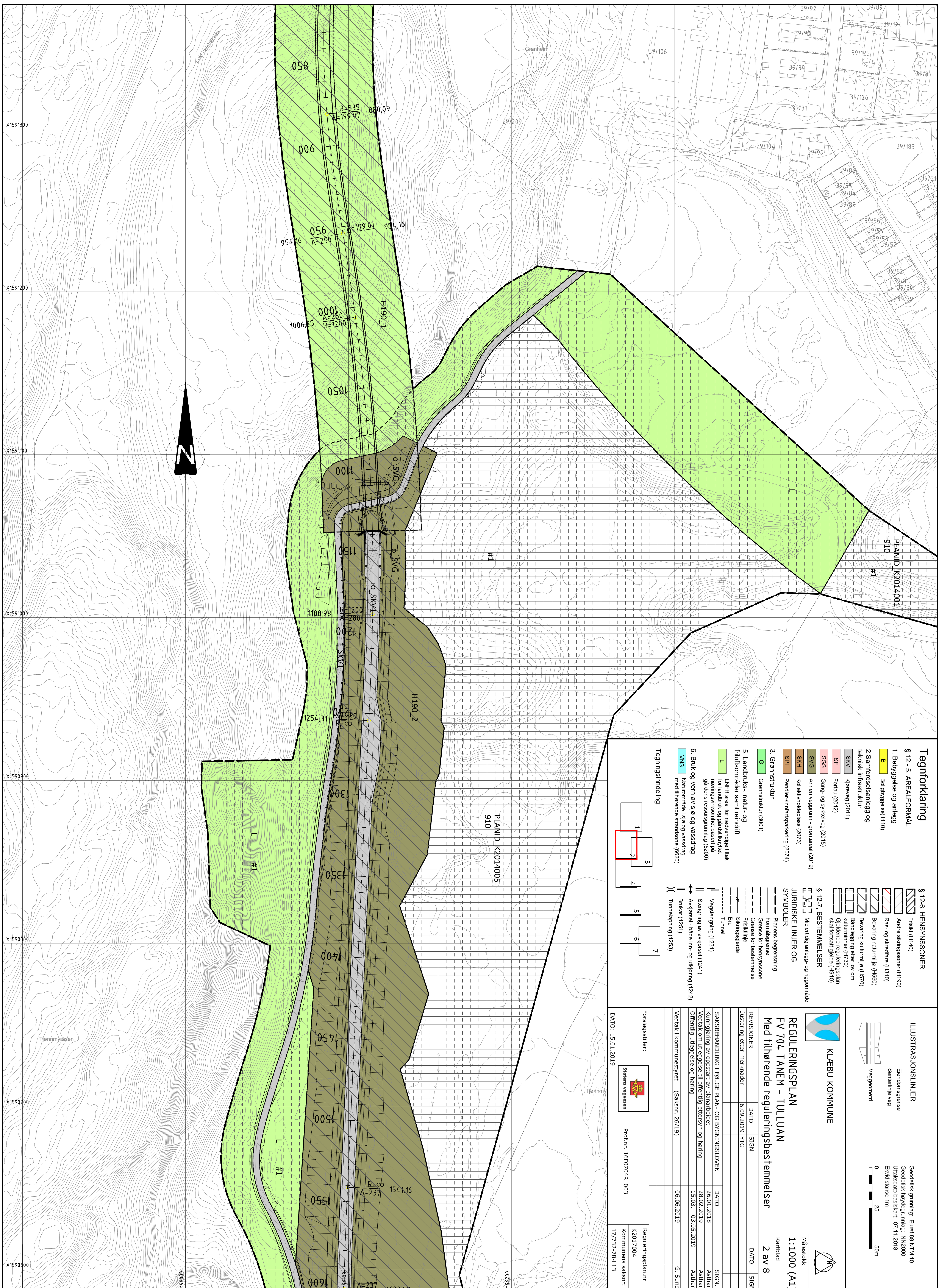

PLANID\_K2014001  
910 #1

PLANID\_K2014005  
910 #1

**Tegnforklaring**

**§ 12-5. AREALFORMAL**

- 1. Bedyggelse og anlegg
- B Bedyggelse (110)
- 2. Samferdselsanlegg og teknisk infrastruktur
- SKV Kjøveg (2011)
- SF Fortau (2012)
- SGS Gang- og sykkelveg (2015)
- SVG Amen veggarm - grensareal (2019)
- SKH Kalketvoldplass (2073)
- SPI Pendler-/infrastærking (2074)
- 3. Grønnstruktur
- G Grønnstruktur (3001)
- 5. Landbruks-, natur- og friluftsområder samt leiridrift
- L LNRF areal for nedrevidde bruk for landbruk og gardsstruktur næringsrettsrettet basert på gjeldens ressursgrunnlag (5200)
- 6. Bruk og vern av sjø og vassdrag
- VNS Naturområde i sjø og vassdrag med tilhørende stransone (622)

**§ 12-6. HENSVISSONER**

- Friekt (H140)
- Andre siktsoner (H190)
- Ras- og skredfare (H310)
- Bevaring naturmiljø (H560)
- Bevaring kulturmiljø (H970)
- Banndrag etter lov om kulturminner (H730)
- Gjeldende reguleringsplan skal forsetta gjelde (H910)

**§ 12-7. BESTEMMELSER**

JURIDISKE LINJER OG SYMBOLER

- Planens begrensning
- Formsgrensse
- Grense for hensynssone
- Friskiltinge
- Siktsgrensse
- Bu
- Tunnel
- Vegstenging (1231)
- Stenging av avkjørsel (1241)
- Avkjørsel - både inn- og utkjøring (1242)
- Bukkar (1251)
- Tunnelåpning (1253)

**Tegningsinndeling:**

**ILLUSTRASJONSLINJER**

- Eiendomsgrænse
- Sentimilje veg
- Vegvegmetri

**KLEBU KOMMUNE**

**REGULERINGSPLAN**  
FV 704, TANEM - TULLUAN  
Med tilhørende reguleringsbestemmelser

Målestokk: 1:1.000 (A1)  
Kartblad: 2 av 8

Geodetisk grunnlag: Eufør 89 NTM 10  
Geodetisk høydegrunnlag: NN2000  
Utskærings basiskart: 07.11.2018  
Eksidianske 1m

0 25 50m

REVISJONER	DATO	SIGN.	DATO	SIGN.
Justering etter merknader	6.09.2019	YTG		

SAKSBEHANDLING I FØLGE PLAN- OG BYGNINGSLOVEN	DATO	SIGN.
Kunngjøring av oppstart av planarbeidet	26.01.2018	Asfran
Vedtatt om utleggelse til offentlig ettersyn og høring	28.02.2019	Asfran
Offentlig utleggelse og høring	15.03. - 03.05.2019	Asfran
Vedtatt i kommunestyret (Saksnr. 26/19)	06.06.2019	G. Sund

Forslagsstiller: Statens vegvesen Prof.nr.: 16F0704R\_003

DATO: 15.01.2019

Reguleringsplan nr: K2017004  
Kommunens saksnr.: 17/732-78-L13



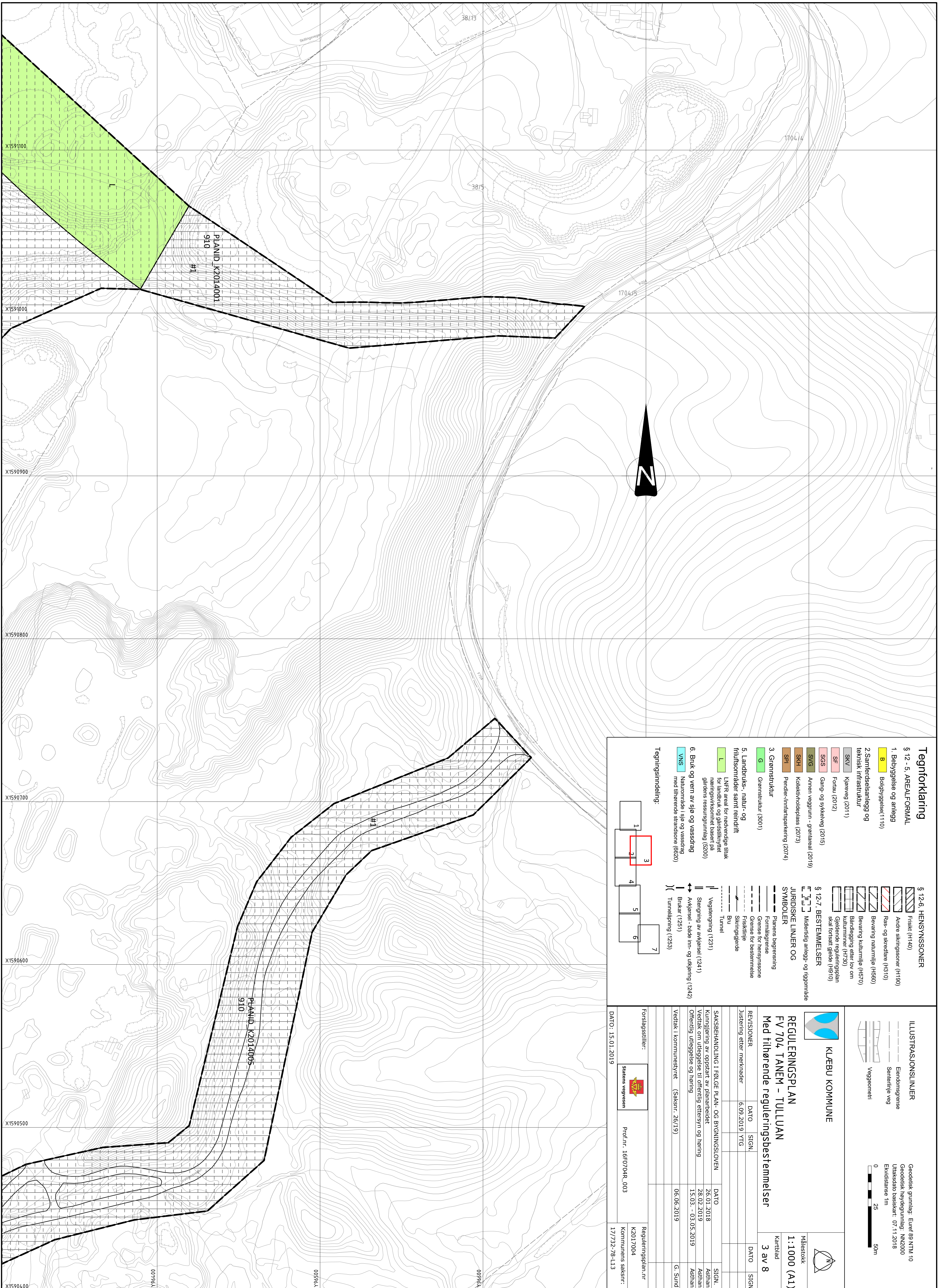

### Tegnforklaring

#### § 12 - 5. AREALFORMAL

- 1. Bedyggelse og anlegg**
- B** Bedyggelse(110)
- 2 Samferdselsanlegg og teknisk infrastruktur**
- SKV** Kjøreveg (2011)
- SF** Fortau (2012)
- SGS** Gang- og sykkelveg (2015)
- SVG** Arnen veggrunn - grensareal (2019)
- SKH** Kalkvitkoldedass (2073)
- SPI** Pendler-/infrarattspærning (2074)
- 3. Grønnstruktur**
- G** Grønnstruktur (3001)
- 5. Landbruks-, natur- og friluftsområder samt reindrift**
- L** LNF-areal for nødvendige tiltak for landbruk og jordstilknyttet næringsvirksomhet basert på gjeldens ressursgrunnlag (5200)
- 6. Bruk og vern av sjø og vassdrag**
- VNS** Naturområde i sjø og vassdrag med tilhørende strandområde (622)

#### § 12-6. HENSIVSSONER

- Frikt (H140)
- Andre sikringsoner (H190)
- Ras- og skredfare (H310)
- Bevaring naturmiljø (H560)
- Bevaring kulturmiljø (H970)
- Barndagning etter lov om kulturminner (H730)
- Gjeldende reguleringsplan skal fortsatt gjelde (H910)

#### § 12-7. BESTEMMELSER

- Midlertidig anlegg- og riggsområde
- JURIDISKE LINJER OG SYMBOLER**
- Planens begrensning
- Formålsgrense
- Grense for hensivssonse
- Friskiltinge
- Sikringsgjelde
- Bu
- Tunnel
- Vegsetning (1231)
- Stengning av avkjørsel (1241)
- Ankjørsel - både inn- og utkjøring (1242)
- Brukar (1251)
- Tunnelspjning (1253)

#### Tegningsinndeling:

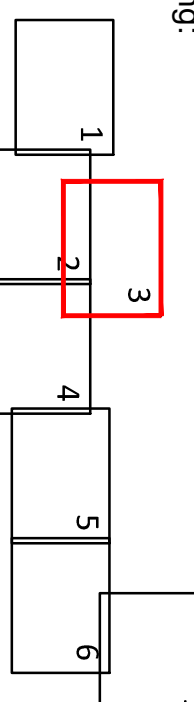

### ILLUSTRASJONSLINJER

- Eiendomsgrænse
- Sentrertilleggsveg
- Veggeomteri

Geodetisk grunnlag: Eufor 89 NTM 10  
 Geodetisk høydegrunnlag: NN2000  
 Utskærings basiskart: 07.1.2018  
 Ekvidansanse 1m

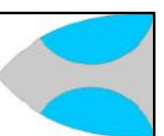

KLEBU KOMMUNE

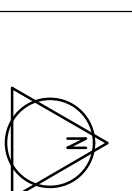

Målestokk  
1:1.000 (A1)

### REGULERINGSPLAN FV 704, TANEM - TULLUAN Med tilhørende reguleringsbestemmelser

3 av 8

#### REVISJONER

REVISJONER	DATO	SIGN.	DATO	SIGN.
Justering etter merknader	6.09.2019	YTG		

#### SAKSBEHANDLING I FØLGE PLAN- OG BYGNINGSLOVEN

SAKSBEHANDLING I FØLGE PLAN- OG BYGNINGSLOVEN	DATO	SIGN.
Kunngjøring av oppstart av planarbeidet	26.01.2018	Asfran
Vedtak om utleggelse til offentlig ettersyn og høring	28.02.2019	Asfran
Offentlig utleggelse og høring	15.03. - 03.05.2019	Asfran
Vedtak i kommunestyret (Saksnr. 26/19)	06.06.2019	G. Sund

Forslagsstiller: Statens vegvesen Prof.nr.: 16F0704R\_003

Reguleringsplan.nr.: K2017004  
 Kommunens saksnr.: 17/732-78-L13  
 DATO: 15.01.2019

00796A  
 00596A  
 00596A  
 00796A



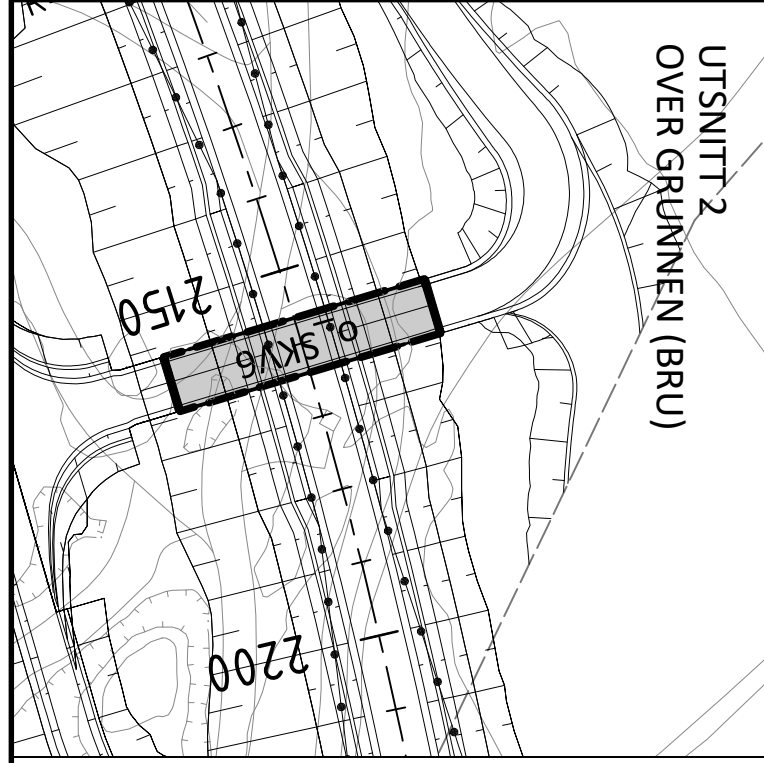
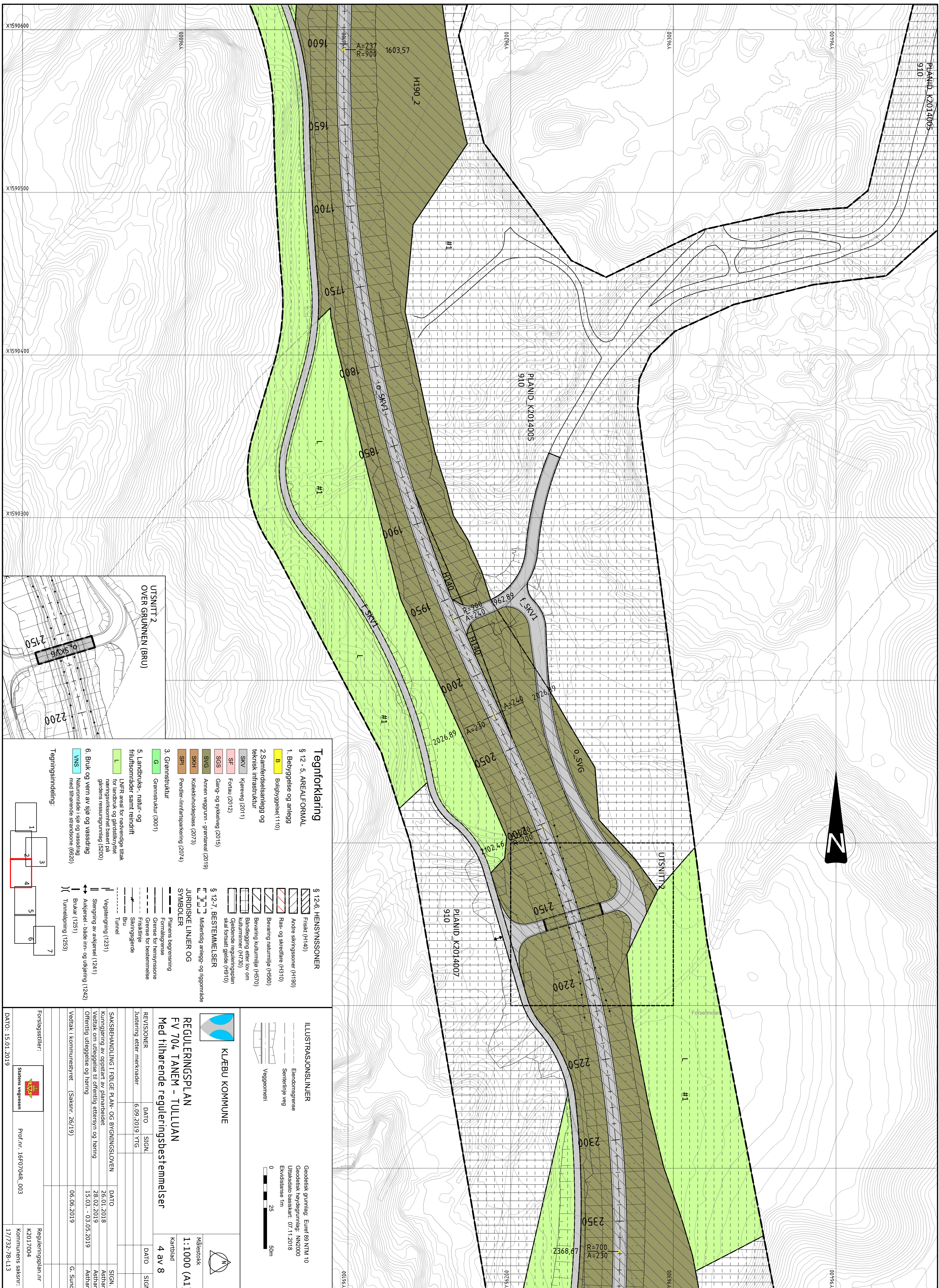

**Tegnforklaring**

§ 12 - 5, AREALFORMAL

- 1. Bebyggelse og anlegg
- 2. Samferdselsanlegg og teknisk infrastruktur
- 3. Grønnstruktur
- 4. Landbruks-, natur- og friluftsområder samt reindrift
- 5. Landbruks-, natur- og friluftsområder samt reindrift
- 6. Bruk og vern av sjø og vassdrag

§ 12-6, HENSYNSSONER

- 1. Bebyggelse og anlegg
- 2. Samferdselsanlegg og teknisk infrastruktur
- 3. Grønnstruktur
- 4. Landbruks-, natur- og friluftsområder samt reindrift
- 5. Landbruks-, natur- og friluftsområder samt reindrift
- 6. Bruk og vern av sjø og vassdrag

§ 12-7, BESTEMMELSER

- 1. Bebyggelse og anlegg
- 2. Samferdselsanlegg og teknisk infrastruktur
- 3. Grønnstruktur
- 4. Landbruks-, natur- og friluftsområder samt reindrift
- 5. Landbruks-, natur- og friluftsområder samt reindrift
- 6. Bruk og vern av sjø og vassdrag

JURIDISKE LINJER OG SYMBOLER

- 1. Bebyggelse og anlegg
- 2. Samferdselsanlegg og teknisk infrastruktur
- 3. Grønnstruktur
- 4. Landbruks-, natur- og friluftsområder samt reindrift
- 5. Landbruks-, natur- og friluftsområder samt reindrift
- 6. Bruk og vern av sjø og vassdrag

**ILLUSTRASJONSLINJER**

- 1. Bebyggelse og anlegg
- 2. Samferdselsanlegg og teknisk infrastruktur
- 3. Grønnstruktur
- 4. Landbruks-, natur- og friluftsområder samt reindrift
- 5. Landbruks-, natur- og friluftsområder samt reindrift
- 6. Bruk og vern av sjø og vassdrag

**KLIEBU KOMMUNE**

**REGULERINGSPLAN**  
**FV 704, TANEM - TULLUAN**  
**Med tilhørende reguleringsbestemmelser**

Målestokk: 1:1.000 (A1)  
 Kartblad: 4 av 8

REVISJONER	DATO	SIGN.	REVISJONER	DATO	SIGN.
Justering etter merknader	6.09.2019	YTG			

SAKSBEHANDLING I FOLKEPLAN- OG BYGNINGSLOVEN	DATO	SIGN.
Kunngjøring av oppstart av planarbeidet	26.01.2018	Aschan
Vedtak om utlegging til offentlig ettersyn og høring	28.02.2019	Aschan
Offentlig utlegging og høring	13.03. - 03.05.2019	Aschan
Vedtak i kommunestyret (Saksnr. 26/19)	06.06.2019	G. Sund

Forslagstillert: **Statens vegvesen** Prof.nr.: 16F0704R\_003

Reguleringsplan nr.: K201/2004  
 Kommunens saknr.: 17/732-78-L13

Geodetisk grunnlag: Eurer 89 NTM 10  
 Geodetisk høydegrunnlag: NN2000  
 Utlåssdato basiskart: 07.11.2018  
 Ekvivalens: 1m

0 25 50m



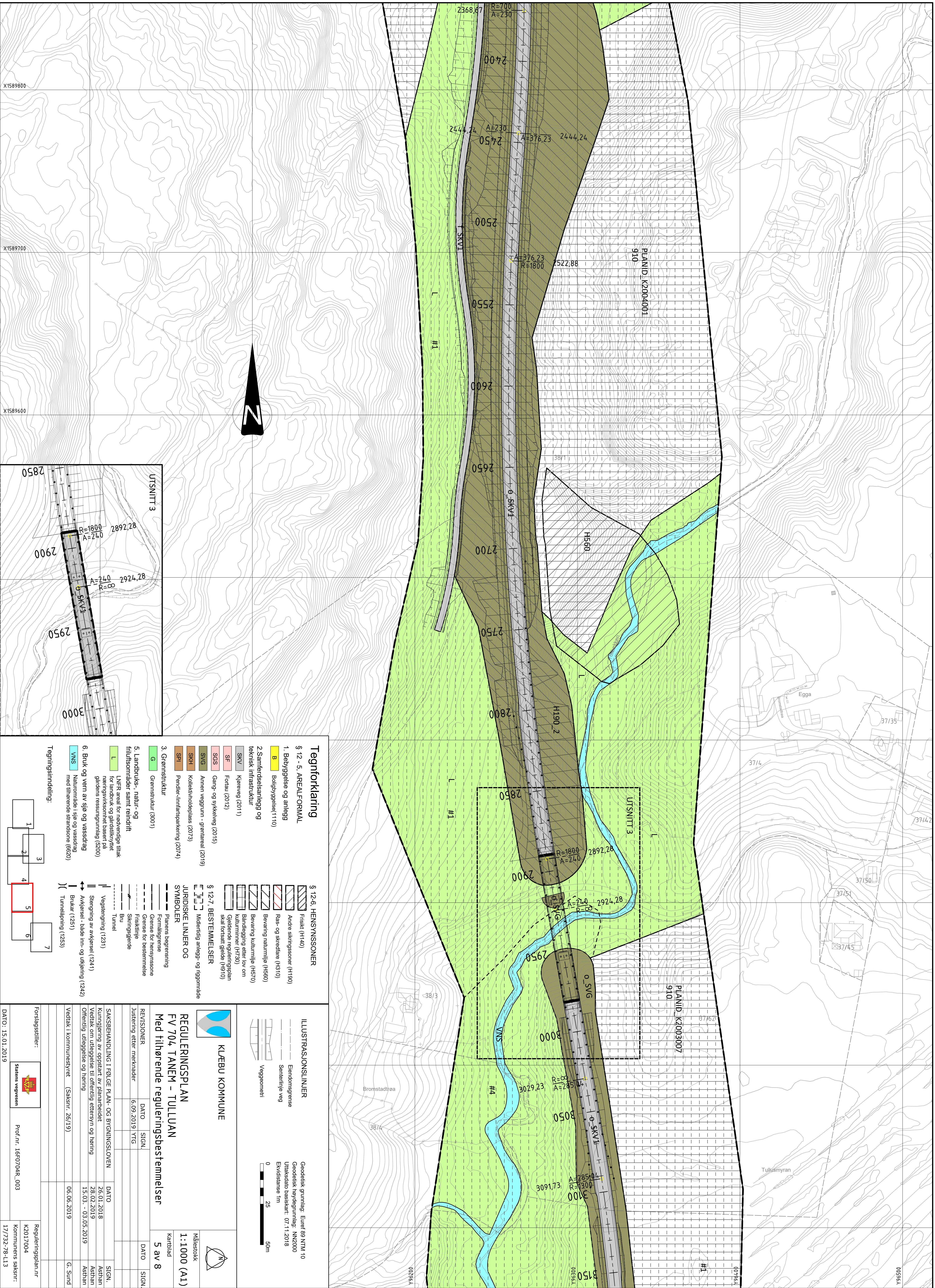

### Tegnforklaring

- § 12 - 5, AREALFORMÅL**
- 1. Bebyggelse og anlegg **B**
  - 2. Samferdselsanlegg og teknisk infrastruktur **SKV**
  - 3. Fretan (2012) **SF**
  - 4. Gang- og sykkelveg (2015) **SGS**
  - 5. Amen veggrunn - grønntal (2019) **SKH**
  - 6. Kulektivholdeplass (2073) **SPI**
  - 7. Pendler-/infrastrukturering (2074) **SKV**
- 3. Grønnstruktur**
- 8. Grønnstruktur (3001) **G**
- 5. Landbruks-, natur- og friluftsområder samt reindrift**
- 9. LNFR areal for nedvendige tiltak for landbruk og gardsstykket næringsvirksomhet basert på gardsens ressursgrunnlag (5200) **L**
- 6. Bruk og vern av sjø og vassdrag**
- 10. Naturområde i sjø og vassdrag med tilhørende strandsone (6620) **VNS**
- Tegningsinndeling:
- 

### § 12-6, HENSYNSSONER

- 11. Frikt (H140)
- 12. Andre siktgransoner (H190)
- 13. Ras- og skredfare (H310)
- 14. Bevaring naturmiljø (H660)
- 15. Bevaring kulturmiljø (H570)
- 16. Båndlegging etter lov om kulturminner (H730)
- 17. Gjeldende reguleringsplan skal fortsatt gjelde (H910)

### § 12-7, BESTEMMELSER

- JURIDISKE LINJER OG SYMBOLER**
- 18. Planens begrensnings
  - 19. Formbegrensning
  - 20. Grense for hensynszone
  - 21. Grense for bestemmelser
  - 22. Friektiltipe
  - 23. Sikringsgjerd
  - 24. Bø
  - 25. Tunnel
  - 26. Vegstengning (1231)
  - 27. Stengning av avkjøsel (1241)
  - 28. Avkjøsel - både inn- og utkjøring (1242)
  - 29. Bruker (1251)
  - 30. Tunnelspjning (1253)

REVISJONER	DATO	SGN	REVISJONER	DATO	SGN
Justering etter merknader	6.09.2019	YTG			

SAKSBEHANDLING I FOLKEPLAN- OG BYGNINGSLOVEN	DATO	SGN
Kunngjøring av oppstart av planarbeidet	26.01.2018	Asplan
Vedtak om utlegging til offentlig ettersyn og høring	28.02.2019	Asplan
Offentlig utlegging og høring	13.03. - 03.05.2019	Asplan
Vedtak i kommunestyret (Saksnr. 26/19)	06.06.2019	G. Sund

**REGULERINGSPLAN FV 704, TANEM - TULLUAN Med tilhørende reguleringsbestemmelser**

Målestokk: 1:1.000 (A1)

Kartblad: 5 av 8

**KLÆBU KOMMUNE**

Geodetisk grunnlag: Eimer 89 NTM 10  
 Geodetisk høydegrunnlag: NN2000  
 Utlansdato basiskart: 07.11.2018  
 Ekvivalens i m

0 25 50m

**ILLUSTRASJONSLINJER**

- Eiendomsgrænse
- Sentertipe veg
- Veggrænser

Forslagstillert: **Statens vegvesen**

Prof.nr.: 16F0704R\_003

Reguleringsplan nr.: K201/2004

Kommunens saksnr.: 17/732-78-L13

DATO: 15.01.2019



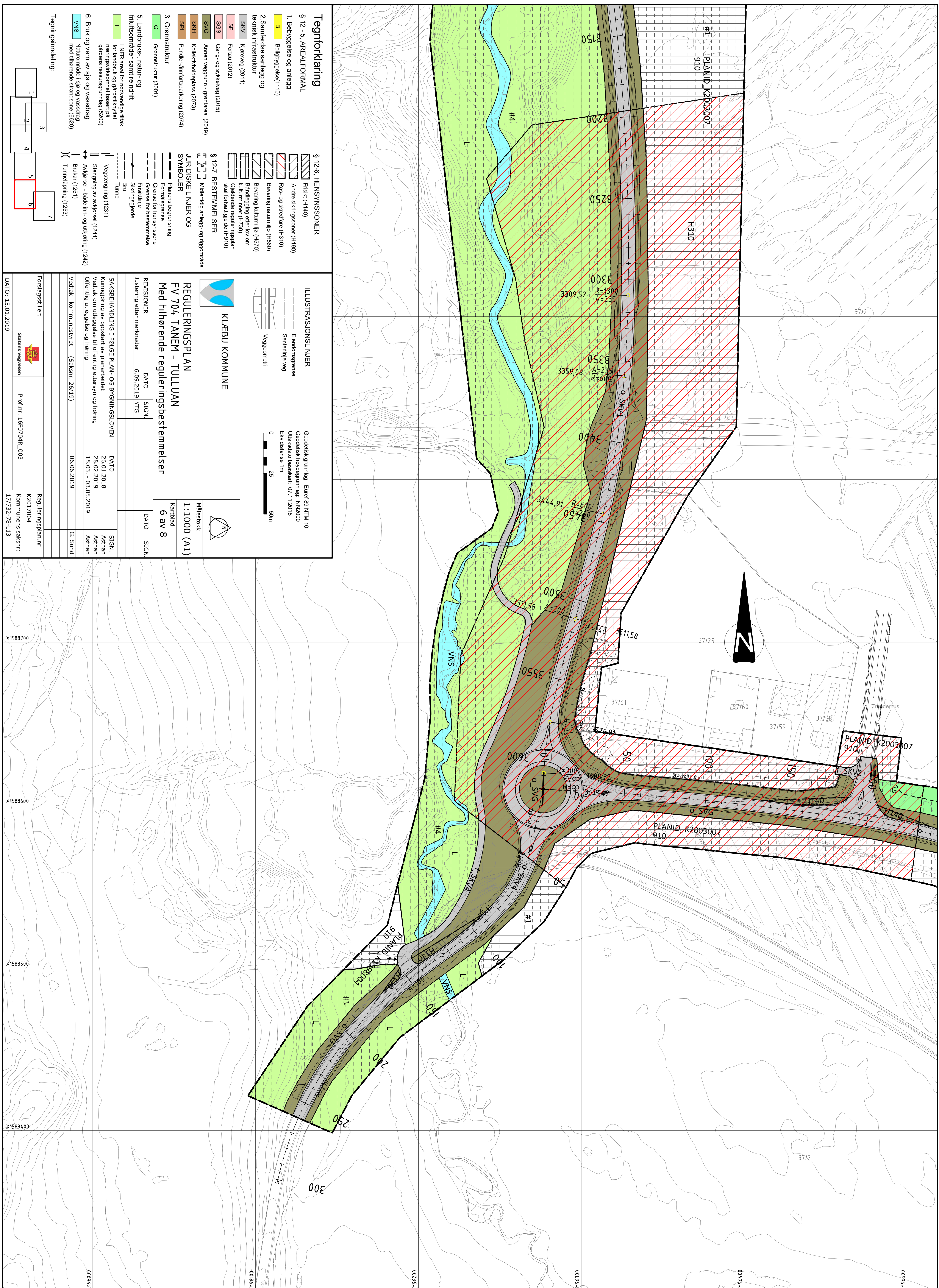

**Tegnforklaring**

- § 12-5. AREALFORMÅL**
- 1. Bølgelys og anlegg
  - 2. Samferdselsanlegg og teknisk infrastruktur
  - 3. Grønnstruktur
  - 4. Landbruks-, natur- og friluftsområder samt reindrift
  - 5. Landbruks-, natur- og friluftsområder samt reindrift
  - 6. Bruk og vern av slp og vassdrag
- § 12-6. HENSYNSSONER**
- Frisk (H140)
  - Andre sikringsoner (H190)
  - Ras- og skredfare (H310)
  - Bevaring naturmiljø (H560)
  - Bevaring kulturmiljø (H570)
  - Bandbegynnelse for lov om kulturminner (H730)
  - Gledende reguleringsplan skal fortsatt gjelde (H910)
- § 12-7. BESTEMMELSER**
- JURIDISKE LINJER OG SYMBOLER**
- Planens berøring
  - Formålsgrense
  - Grense for hensynszone
  - Grense for bestemmelse
  - Friskilje
  - Sikringsgjelde
  - Bu
  - Tunnel
  - Vegstengning (1231)
  - Stengning av avkjørsel (1241)
  - Avkjørsel, både inn- og utkjøring (1242)
  - Buklar (1251)
  - Tunnelplang (1253)
- ILLUSTRASJONSLINJER**
- Eiendomsgrænse
  - Sentimlinje veg
  - Veggenntid
- Geodetisk grunnlag: Euret 89 NTM 10  
 Geodetisk høydegrunnlag: NN2000  
 Utskedsdato basiskart: 07.11.2018  
 Ekvivalens 1m
- 0 25 50m

**KLÆBU KOMMUNE**

**REGULERINGSPLAN**  
**FV 704 TANEM - TULLUAN**  
 Med tilhørende reguleringsbestemmelser

Målestokk: **1:1000 (A1)**  
 Kartblad: **6 av 8**

REVISJONER	DATO	SIGN.	DATO	SIGN.
Justering etter merknader	6.09.2019	YTG		

SAKSBEHANDLING I FØLGE PLAN- OG BYGNINGSLOVEN	DATO	SIGN.
Kunngjøring av oppstart av planarbeidet	26.01.2018	Ashan
Vedtak om utlegelse til offentlig ettersyn og høring	28.02.2019	Ashan
Offentlig utlegelse og høring	15.03. - 03.05.2019	Ashan
Vedtak i kommunestyret (Saksnr. 26/19)	06.06.2019	G. Sund

Forlagsstiller: **Statens vegvesen** Prof.nr. 16F0704R\_003  
 Kommunens saksnr.: **K2017004**  
 Reguleringsplan.nr: **117/22-78-113**

DATE: 15.01.2019



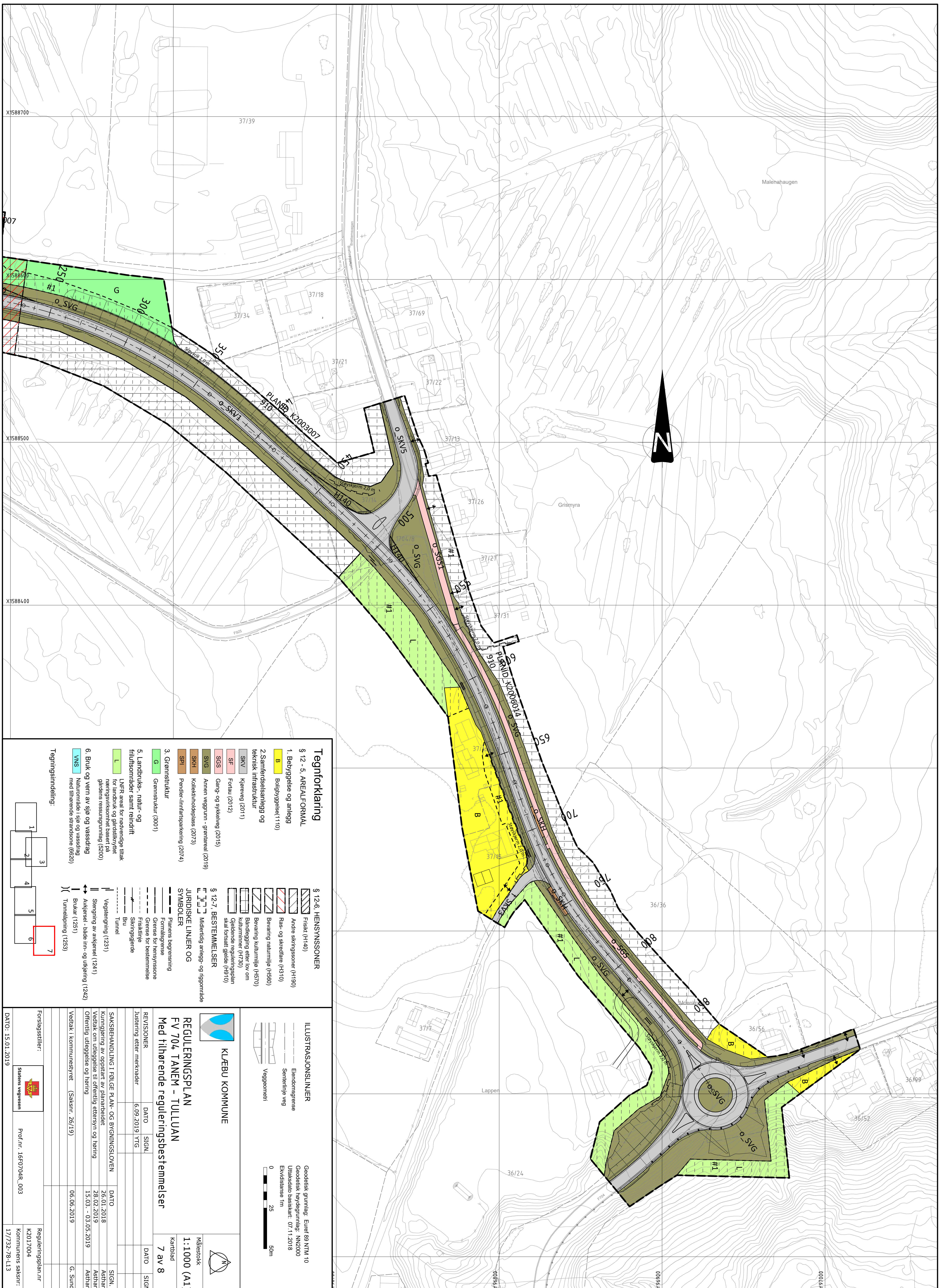

**Tegnforklaring**

- § 12-5, AREALFORMÅL
- 1. Bebyggelse og anlegg
    - B Bebyggelse(1110)
  - 2.Samferdselsanlegg og teknisk infrastruktur
    - SKV Kjøreveg (2011)
    - SF Fotvei (2012)
    - SGS Gang- og sykkelveg (2015)
    - SVG Aveny veggrunn - grøntareal (2019)
    - SKH Kulektivhøpdeplass (2073)
    - SPI Pendler-/infrastruktur (2074)
  - 3. Grønnstruktur
    - G Grønnstruktur (3001)
  - 5. Landbruks-, natur- og friluftsområder samt reindrift
    - L LNFR areal for nedkølelige tiltak for landbruk og gardsliknende næringsvirksomhet basert på gårdens ressursgrunnlag (5200)
  - 6. Bruk og vern av sjø og vassdrag
    - VNS Naturområde i sjø og vassdrag med tilhørende strandsone (6220)
- Tegningsinndeling:
- 

**§ 12-6, HENSIVSSONER**

- Frakt (H140)
  - Ande sirkingsoner (H190)
  - Ras- og skredfare (H310)
  - Bevaring naturmiljø (H600)
  - Bevaring kulturmiljø (H570)
  - Båndlegging etter lov om kulturminner (H730)
  - Gjeldende reguleringsplan skal fortsatt gjelde (H910)
- § 12-7, BESTEMMELSER**
- Midlertidig anlegg- og riggområde
- JURIDISKE LINJER OG SYMBOLER**
- Planens begrensnig
  - Formalisering
  - Grense for hensivssone
  - Grense for bestemmelser
  - Fraktlinje
  - Sirkingsgrense
  - Bid
  - Tunnel
  - Vegstengning (1231)
  - Stengning av akførel (1241)
  - Akførel - både inn- og utkjøring (1242)
  - Bruker (1251)
  - Tunnelspjning (1253)

**ILLUSTRASJONSLINJER**

- Eiendomsgrænse
- Sentertilleg veg
- Vegveggrænse

Geodetisk grunnlag: Eurer 89 NTM 10  
 Geodetisk høydegrunnlag: NN2000  
 Utlaksdato basiskart: 07.11.2018  
 Ekvivalens: 1m

0 25 50m

**KLEBU KOMMUNE**

**REGULERINGSPLAN**  
**FV 704, TANEM - TULLUAN**  
**Med tilhørende reguleringsbestemmelser**

Målestokk  
**1:1.000 (A1)**  
 Kartblad  
**7 av 8**

REVISJONER	DATO	SGN	DATO	SGN
Justering etter merknader	6.09.2019	YTG		

SAKSERHÅNDLING I FØLGE PLAN- OG BYGNINGSLOVEN	DATO	SGN
Kunngjøring av oppstart av planarbeidet	26.01.2018	ASGN
Vedtak om utleggelse til offentlig ettersyn og høring	28.02.2019	ASGN
Offentlig utleggelse og høring	13.03. - 03.05.2019	ASGN
Vedtak i kommunestyret (Saksnr. 26/19)	06.06.2019	G.Sund

Forslagsstiller: Statens vegvesen

Prof.nr.: 16F0704R\_003

Reguleringsplan.nr: K2017004

Kommunens saksnr.: 17/732-78-L13

000696A



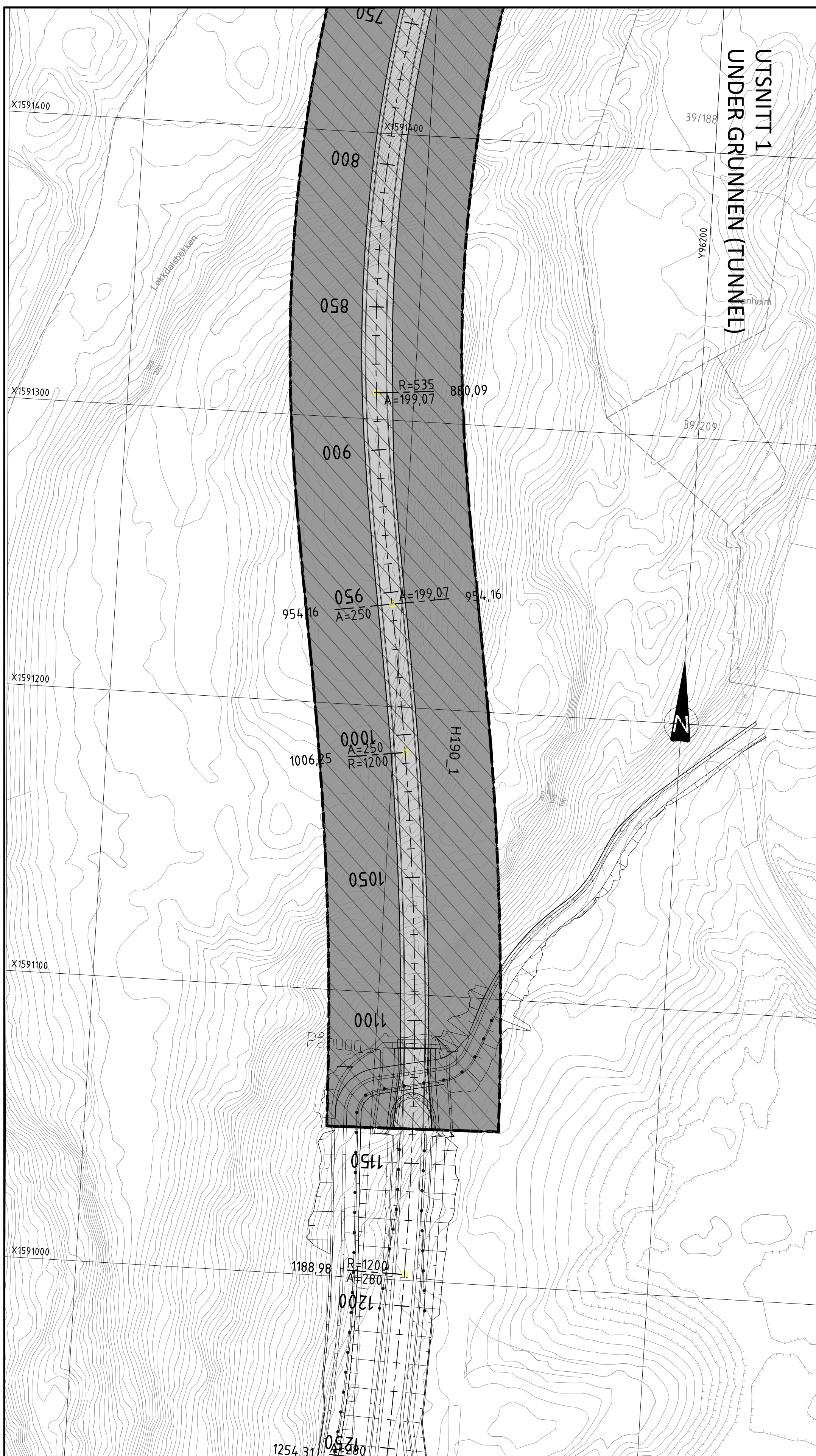
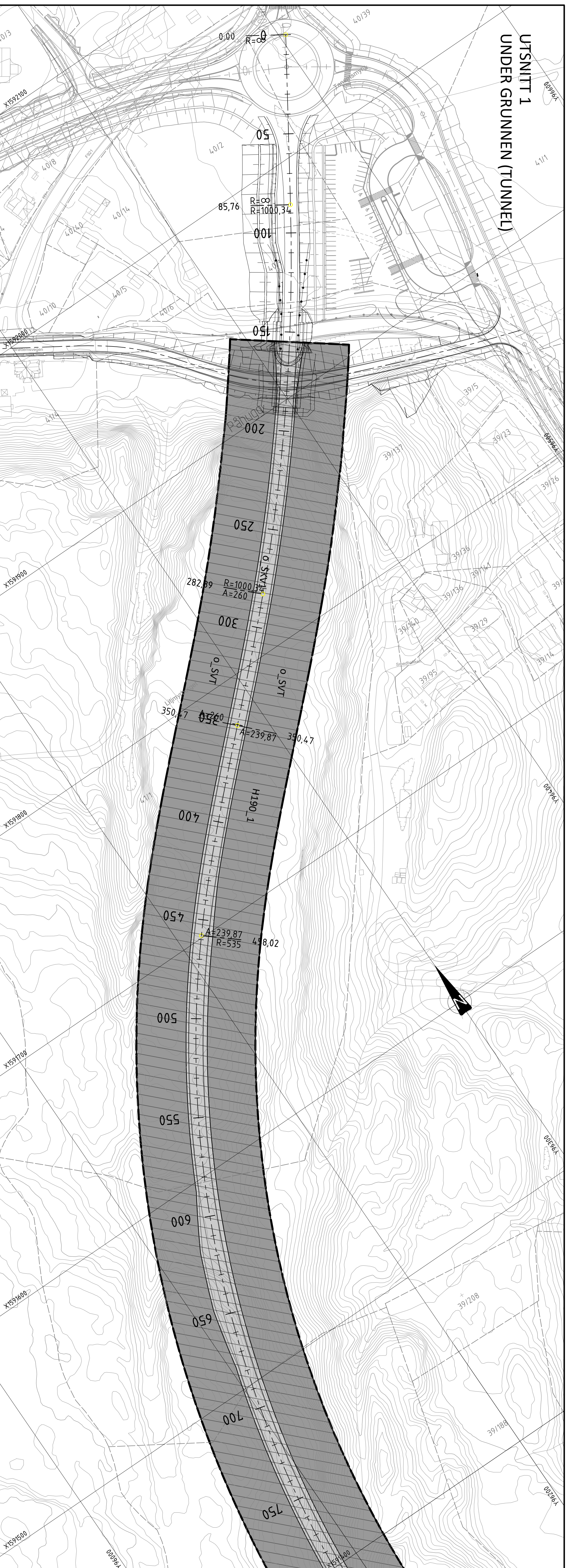

**Tegnforklaring**

§ 12 - 5. AREALFORMAL  
2. Samferdsjelaegg og teknisk infrastruktur  
SKV / Kjørveg (2011)  
SVT / Amen veggrunn - teknisk anlegg (2018)

§ 12-6. HENSYNSONER  
Andre sikringsoner (H190)

JURIDISKE LINJER OG SYMBOLER

- Platens begrensning
- Formalgrænse
- Grænse for hensynszone

Vertikalnivå 2 / På grunn  
Vertikalnivå 1 / Under grunn

Tegningsskjema: 1, 2, 3, 4, 5, 6, 7, 8

**Tversnitt, tunnel**

**Lengdesnitt, tunnel**

Overflate regulert til annet vegareal

ILLUSTRASJONSLINJER

- Eiendomsgrænse
- Sentertlinje veg
- Veggeometri

Geodetisk grunnlag: Eifer 89 NTM 10  
Geodetisk høydegrunnlag: NN2000  
Utlåssdato basiskart: 07.11.2018  
Evidenslære: fm

0 25 50m

**KLEBU KOMMUNE**

**REGULERINGSPLAN**  
FV 704, TANEM - TULLAN  
Med tilhørende reguleringsbestemmelser

Målestokk: 1:1.000 (A1)  
Kartblad: 8 av 8

REVISJONER	DATO	SGN	YTG	YTG	DATO	SGN
Justering etter merknader	6.09.2019					

SAKSBEHANDLING I FØLJENDE PLAN- OG BYGNINGSLOVEN

	DATO	SGN
Kunngjøring av oppstart av planarbeidet	26.01.2018	
Vedtak om utleggelse til offentlig ettersyn og høring	28.02.2019	Asthan
Offentlig utleggelse og høring	13.03. - 03.05.2019	Asthan
Vedtak i kommunestyret (Saksnr. 26/19)	06.06.2019	G. Sund

Forslagssitter: Statens vegvesen Prof.nr.: 16F0704R\_003

Reguleringsplan nr.: K2017004  
Kommunens saksnr.: 17/732-78-L13

DATO: 15.01.2019