

Illustrasjonsplan Brattøra
Prinsipp for by- og havneutvikling og viktige siktlinjer

X1500

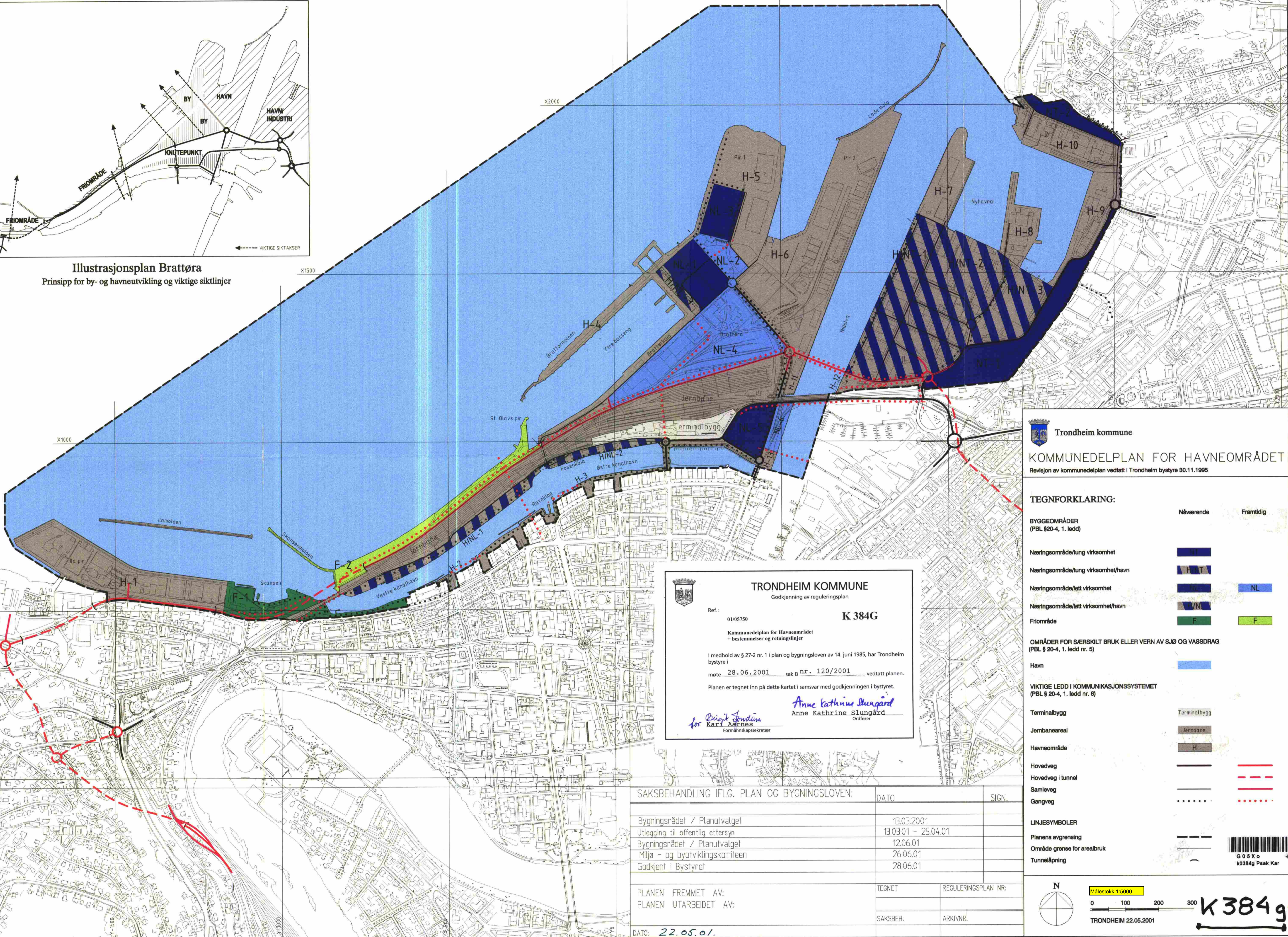

Trondheim kommune
KOMMUNEDELPLAN FOR HAVNEOMRÅDET
Revisjon av kommunedelplan vedtatt i Trondheim bystyre 30.11.1995

TEGNFORKLARING:

	Nåværende	Framtidig
BYGGEOMRÅDER (PBL §20-4, 1. ledd)		
Næringsområde/tung virksomhet		
Næringsområde/tung virksomhet/havn		
Næringsområde/lett virksomhet		NL
Næringsområde/lett virksomhet/havn		NL
Frrområde	F	F
OMRÅDER FOR SÆRSKILT BRUK ELLER VERN AV SJØ OG VASSDRAG (PBL § 20-4, 1. ledd nr. 5)		
Havn		
VIKTIGE LEDD I KOMMUNIKASJONSSYSTEMET (PBL § 20-4, 1. ledd nr. 6)		
Terminalbygg		
Jernbaneareal		
Havneområde		
Hovedveg		
Hovedveg i tunnel		
Samleveg		
Gangveg		
LINJESYMBOLER		
Planens avgrensning		
Område grense for arealbruk		
Tunnelåpning		

TRONDHEIM KOMMUNE
Godkjenning av reguleringsplan

Ref.: 01/05750 **K 384G**

Kommunedelplan for Havneområdet + bestemmelser og retningslinjer

I medhold av § 27-2 nr. 1 i plan og bygningsloven av 14. juni 1985, har Trondheim bystyre i møte 28.06.2001 sak nr. 120/2001 vedtatt planen.

Planen er tegnet inn på dette kartet i samsvar med godkjenningen i bystyret.

Kari Aanes Formannskapssekretær
Anne Kathrine Slungård Ordfører

SAKSBEHANDLING IFLG. PLAN OG BYGNINGSLOVEN:	DATO	SIGN.
Bygningsrådet / Planutvalget	13.03.2001	
Utlegging til offentlig ettersyn	13.03.01 - 25.04.01	
Bygningsrådet / Planutvalget	12.06.01	
Miljø- og byutviklingskomiteen	26.06.01	
Godkjent i Bystyret	28.06.01	

PLANEN FREMMET AV:	TEGNET	REGULERINGSPLAN NR:
PLANEN UTARBEIDET AV:	SAKSBEH.	ARKIVNR.
DATO: 22.05.01.		

N

Målestokk 1:5000

0 100 200 300

TRONDHEIM 22.05.2001

K 384g

G 0 5 X o
K0384g Paak Kar