

BYGNINGER OG ANLEGG MED KULTURMINNEVERDI

Ila Pir/Skansen

1. Ilamoloen
2. Skansenmoloen
3. Klubbhus, Kajakklubben
4. Klubbhus, Roklubben
5. Restaurantbygningen, Skansen
6. Skansebatteriet (vollarlegg)
7. Skansen stasjon
8. Hus v. Liabakken (leikepark) *
9. Kongens bastion *
10. Dronningens bastion *

Kanalhavna

11. Skansen jernbanebru
12. Pensehus, NSB
13. Driftsbygning, NSB
14. Kai med natursteinkonstruksjon, Ravnkloa
15. Bru med hugget naturstein
16. Kaskur D, Fosenkaia
17. Kaskur C, Fosenkaia
18. Kontorbygning i mur, Fosenkaia
19. Kaskur B, Fosenkaia
20. Trondheim jernbanestasjon, eldste del
21. Slaktehuset
22. Slaktehuset, kontorbygning
23. Sjøfartsmuseet, (tidl. Slaveriet) *
24. Kjøpmannsgt. 89 (tidl. Havnekontoret) *

Brattøra

25. Kjølelageret, eldste del
26. Felleskjøpets lagerbygg
27. Tollbua
28. Havnelager B

Nyhavna

30. Dora I (ubåtbunker)
31. Dora II (ubåtbunker)
32. Fyringsbunkeren (Det permanente "Heizhaus")
33. Midlertidig fyringssentral
34. Verksted/lager (surstoff, pressluft)
35. Bygning for hjelpetjenesten
36. Garderobebygningen
37. Lagerbygning
38. Verkstedbygning
39. Verkstedbygning
40. Beskyttelsesrom ved luftangrep ("Luftschutzbunker")
41. Beskyttelsesrom ved luftangrep ("Luftschutzbunker")
42. Marinearsenalet *

* Utenfor planområdet

OMRÅDER SOM HAR SÆRLIG KULTURMINNEINTERESSE OG ER SÅRBARE FOR INNGREP

- A. Skansen - Nidareid
- B. Kanalhavna
- C. Ravnkloa - Ravnkløpet
- D. Tollbua - del av Brattørkaia
- E. Nyhavna

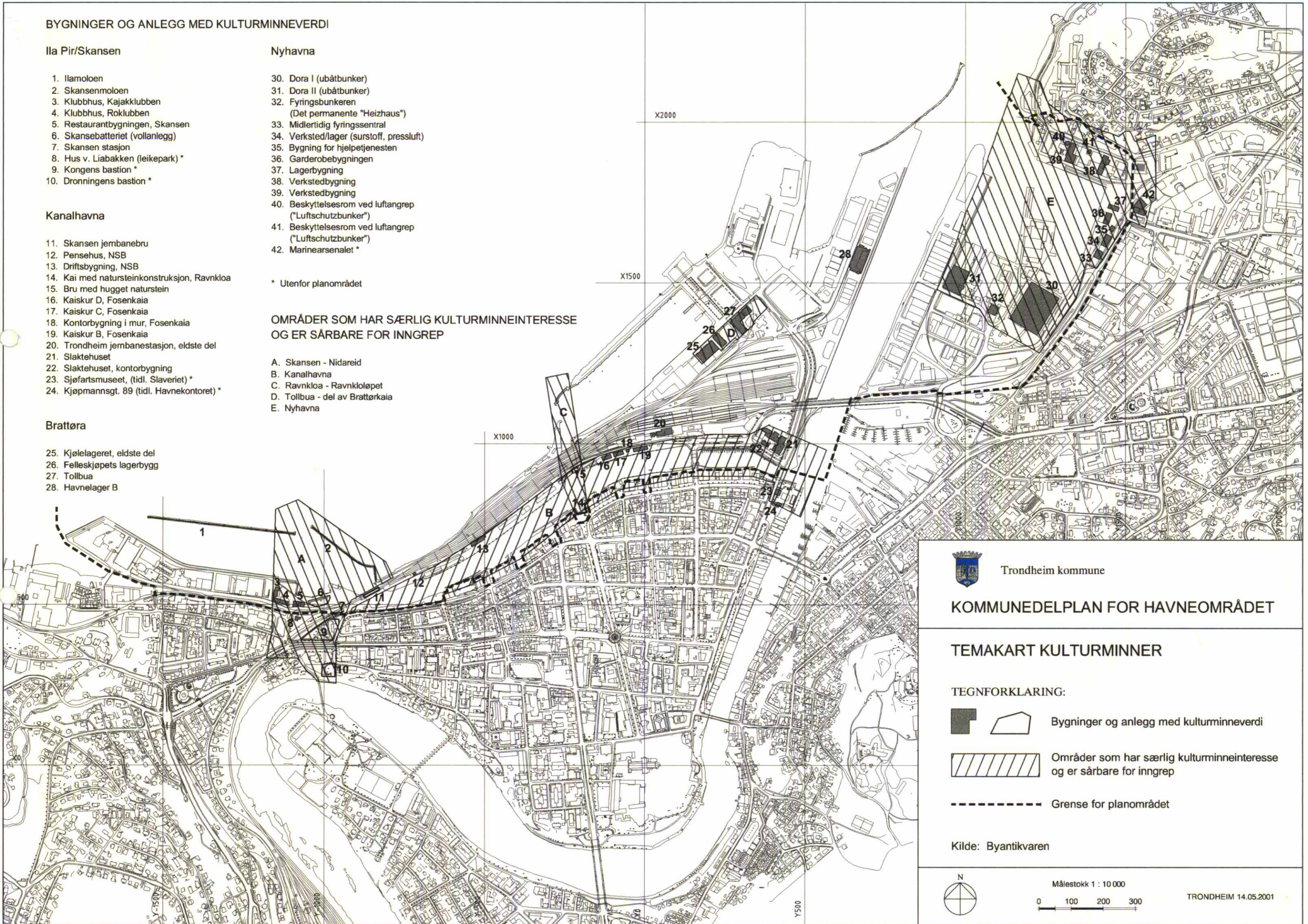

Trondheim kommune

KOMMUNEDELPLAN FOR HAVNEOMRÅDET

TEMAKART KULTURMINNER

TEGNFORKLARING:



Bygninger og anlegg med kulturminneverdi



Områder som har særlig kulturminneinteresse og er sårbare for inngrep



Grense for planområdet

Kilde: Byantikvaren



Målestokk 1 : 10 000

0 100 200 300

TRONDHEIM 14.05.2001