

Kart 2 A

Kart som viser
naturtyper
etter
DN - Håndbok nr.13

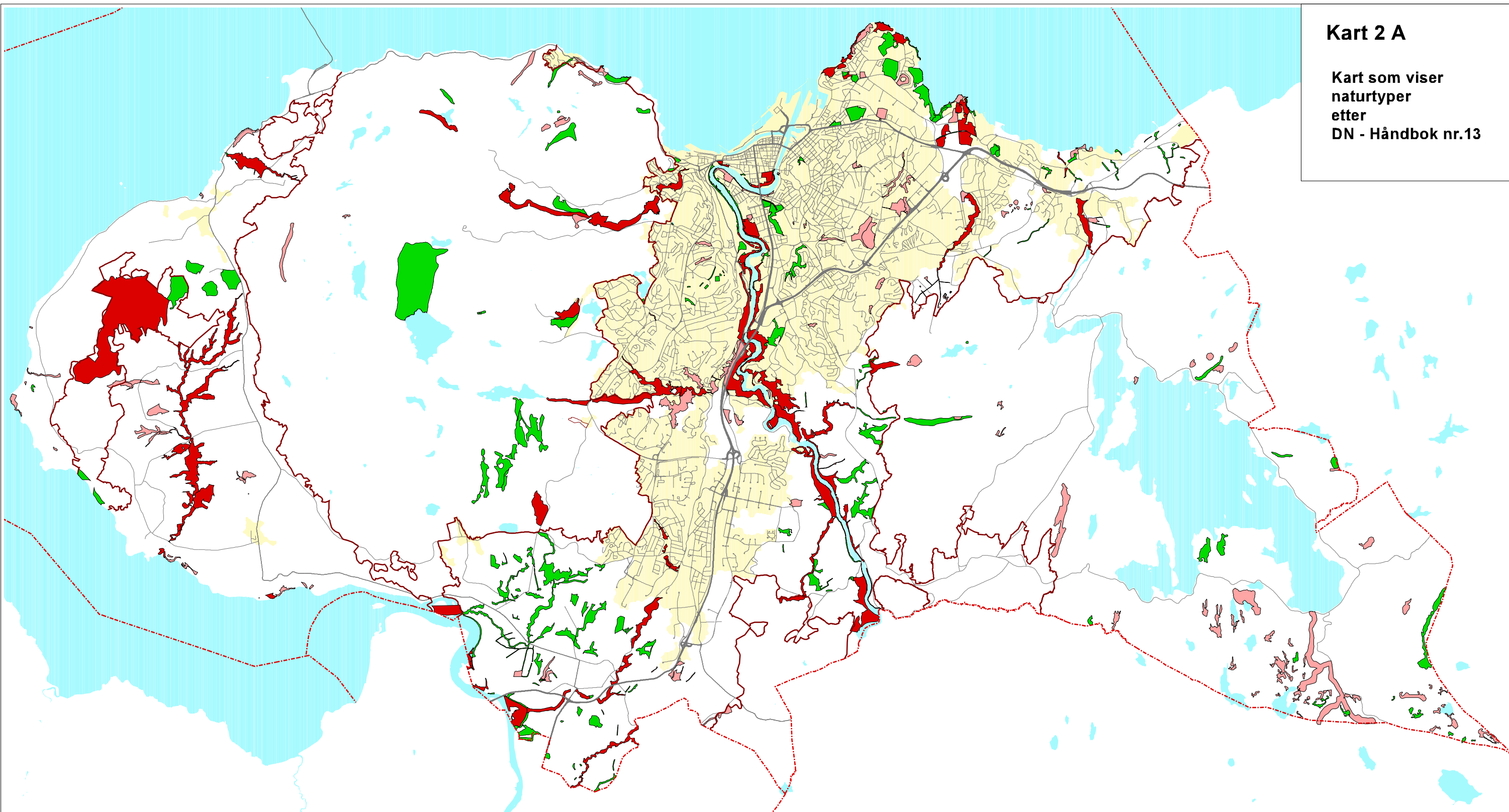

Trondheim kommune
Plan - og bygningsenheten
BIOLOGISK MANGFOLD
VERDI - NATURTYPER (DN)



04.04.2006 M = 1 : 85000 Sign. Siri Bø Timestad

- A svært viktig (nasjonal verdi)
- B viktig (regional verdi)
- C svært viktig lokalt
- tettstedsavgrensing
- markagrensa
- vegnett
- kommunegrense

1000 0 1000 2000 meters

Data-arbeid og layout: H.S.Brobakke

NATURTYPER

Biologisk mangfold er jordens variasjon av livsformer, deres arvestoff og det kompliserte samspillet det er dem imellom, dvs variasjon i økosystemer, arter og innen arter

Trondheim kommune har i prioriterte områder kartlagt naturtyper (økosystemer). Kartet viser hvilken verdi de ulike naturtypene har i nasjonal målestokk etter Direktoratet for naturforvaltnings håndbok nr 13 - 1999. Lokalt viktige naturtyper er også verdisatt.

A = SVÆRT VIKTIG

Alle utforminger / lokaliteter som i håndboka er vurdert til svært viktig, kan ha nasjonal verdi (vern etter naturvernloven foreslåtte verneplaner), kan ha innhold av rødlisteart (håndboka), og er ofte i større sammenhengende områder.

B = VIKTIG

Alle utforminger / lokaliteter som i håndboka er vurdert som viktig, har regional verdi eller svært høy lokal verdi og er ofte i større sammenhengende områder.

C = SVÆRT VIKTIG LOKALT

Dette er områder som i lokal målestokk er sjeldne eller på annen måte svært verdifulle. Kan ha andre naturtyper enn beskrevet i håndboka.

Vedlegg 11

Revidert ihht Bystyrets vedtak 27.09.07