

Aktsomhetskart - nedlagte avfallsdeponi

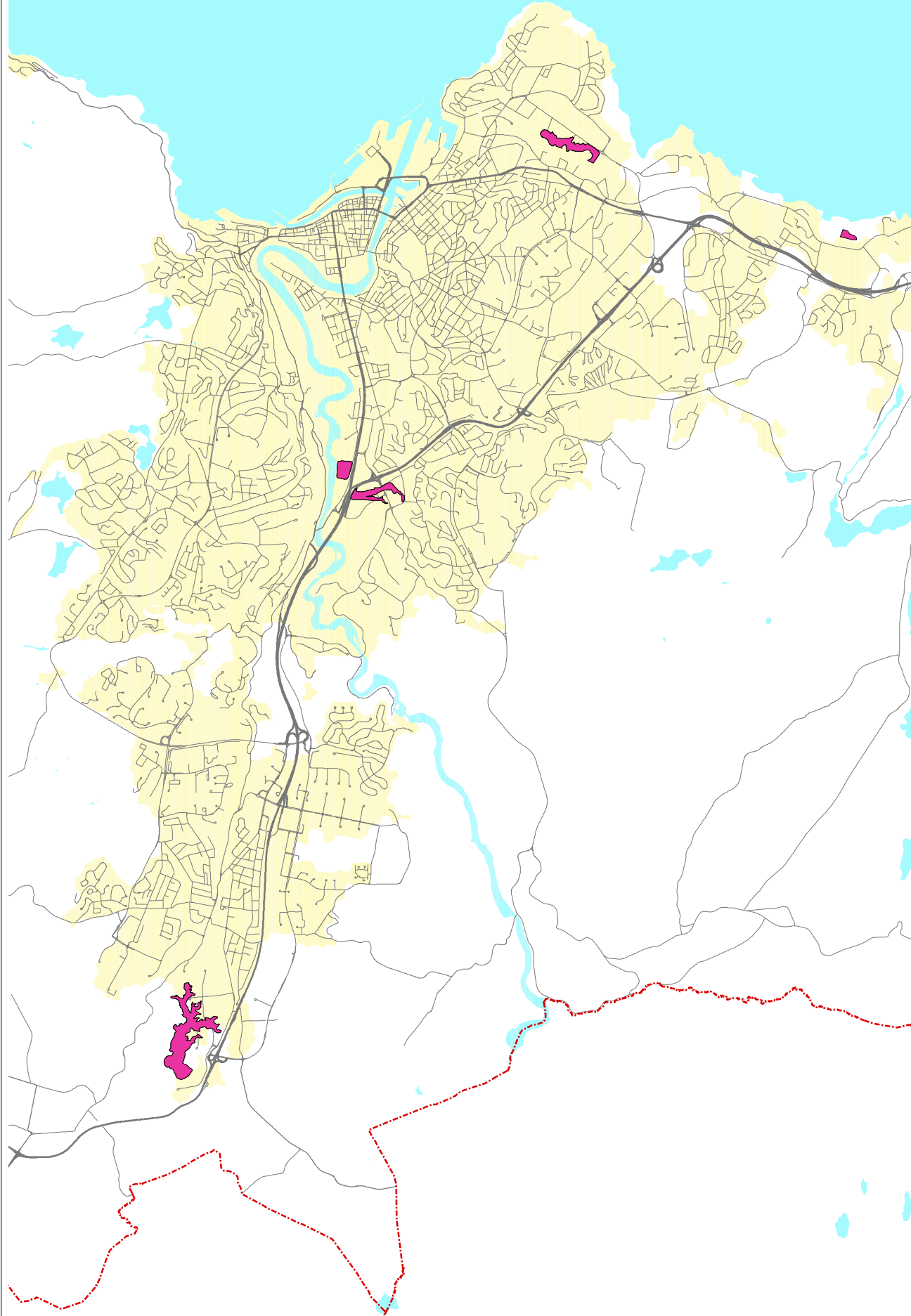

Aktsomhetskart - Nedlagte avfallsdeponi våtorganisk avfall

Arealdelens bestemmelser §12:

Bygninger over søppelfylling/deponi må være tette uten innlekkasje fra gass fra grunnen. I disse områdene tillates ikke etablering av nye boliger eller annen følsom bebyggelse.

Grensene for deponiene er usikre. De fleste er tegnet etter omrisset av gamle daler. Deler av dalene kan være fylt med andre masser. For deponiet på Ranheim er grensene skissert etter opplysninger fra Petersson Linerboard (Ranheim papirfabrikk)

Kartet kan endres ved mer nøyaktig dokumentasjon av innhold av organisk materiale og deponigassutvikling.

Opplysningene sist oppdatert :juni 2007

Miljøenheten

 Trondheim kommune
Byplankontoret

 Nedlagte deponi

700 0 700 1400 Meters



Layout: HSB

Vedlegg 6

Revidert ihht Bystyrets vedtak 27.09.07